Väghållningsskyldige

inom Leaby tingslags väghållningsdistrikt kallas att själfva eller genom ombud vid sammanträde å Leaby tingsställe fredagen den 21 nästkommande September kl. 11 f. m. pröfva och fastställa 1895 års inkomst- och utgiftsstat för vägkassan och bestämma det belopp, hvilket skall såsom vägskatt uttaxeras samt att höras i öfrige frågor som röra distriktets vägunderhåll.

Hallagården Kinneved den 16 Augusti 1894.

För Leaby tingslags vägstyrelse:

Alfred Johansson,
Ordförande. 6/9-1894.

1894

Kungörelse.

Genom offentlig auktion som förrättas i Fröje Kinneved Måndagen den 8 April kl. 12 på dagen, försäljes diverse åker- och körredskap, ett tröskverk, ett hackelseverk, en sädesharpa, hafre, råg och halmfoder. Kreatur: 3 st. hästar, 10 st, nötkreatur, deribland ett par oxer m. m. som ej specifiseras.

Fullt kände och vederhäftige inropare lämnas 3 månaders betalningsanstånd, andre betala vid anfordran.

Västarp den 27 Mars 1895.

792 3/4 1895 **Aug. Ostberg.**

En stugubyggnad,

43 fot lång och 18 d:o bred samt 10 d:o hög på knut säljes för billigt pris hos

L. J. Samuelsson,
1528 Ödeg. Slutarp. 1897

Till salu under hand

utbjudes 1=16:dels mantal af kronoskattehemmanet Mönarp Lillegården i Kinneweds socken med tillträdesrätt den 14 Mars 1875 mot goda betalningswilkor. Hemmanet som är wäl beläget nära allmän wäg 3=4 mil söder om staden Falköping, bördig jord och i godt skick, har nästan nya åbyggnader, kan årligen födas 2 hästar 8 a 9 nötkreatur förutom får och andra smådjur. Om köps afslutande, som önskas ju förr deß heldre, kan bäst genom besök på stället med egaren Joh:s Andersson ske. Widare upplysningar meddelas af undertecknad.

Falköping & Saleby den 4 Mars 1874.

Fr. Andersson.

För ömsint vård om barnhusbarn har direktionen öfver Allmänna barnhusinrättningen i Stockholm under år 1898 tilldelat nedannämnda personer följande särskilda belöningar, nämligen:

Barnhusets belöningsmedalj af silfver, att å bröstet bäras, till lägenhetsegaren Johan Tidholm i Suntacks församling, hemmansegaren Gustaf Svensson i Gudhems församling.

Bibel i praktband till skräddaren Johannes Sandell i Bergs församling, hustrun Hedda Svensson, född Larsson, i Gudhems, enkan Lisa Norman i Råda och intägtsegaren Petter Jonsson i Varnhems församling.

Luthers Postilla i praktband till hustrun Charlotta Tidholm och lägenhetsegaren Johannes Larsson i Suntacks församling och torparen Per Alfred Fredriksson i Kinneveds församling. 1899 14/1

Våldsdåden i Kinneved. Vid höstting i Leaby i torsd. företogs förnyad ransakning med f. artilleristen A. S. Kjellberg från Kinneved Kyrkog. angående de förseelser hvarför länsman Reinholds honom åtalat, näml. hemfridsbrott i Backg. Slutarp, hemfridsbrott m. m. i Nohlg. Vårkumla och hemfridsbrott i länsmansgården Hassla.

Kjellberg var nu på fri fot försatt och bestred fortfarande åtalen.

Åklagaren lät afhöra några vittnen, hvarpå han begärde uppskof till nästa med tingslaget infallande ting för vidare bevisning. 17/11-1897.

Alla de, som hafva

skulder till undertecknad torde för undvikande af laksökning desamma inbetala före den 15 dennes.

Lunnagärdet, Kinneved i Febr. 1895.

270 2/2 1895 **Alfr. Karlgren.**

I Kotarp Kinneved

står halfardennerhingsten **Gordon** till betäckning innevarande sprängtid, alla helgfria dagar.

Språngafgift 5 kr. kontant.

1163 **Aug. Andersson.**

21/5-1898.

25/7-1900.

Dödsfall. I fredags afled i Kinneveds prestgård enkefru Sofia Almqvist, född Ehrengranat, enka efter den år 1897 aflidne komministern, dr. C. G. Almqvist i Saleby, i en ålder af 82 och ett halft år. Den aflidna, som var dotter till öfverste Ehrengranat vid Västgöta-Dals regemente och hans maka, född Krull, har under senaste 1½ år varit sängliggande.

I yngre dagar var den hädangångna för sin intelligens och sitt angenäma umgängessätt högt skattad och omtyckt af alla, som med henne kommo i beröring. Hennes bekanta blefvo snart hennes vänner, och af dem af dessa, som ännu lefva, skall enhvar med sorg och saknad erinra sig henne.

Hon sörjes närmast af dotter, gift med kyrkoherde Borell i Kinneved, barnbarn, samt broder, possessionaten Albrekt Ehrengranat å Lilleskog vid Vänersborg.

Rättegångssaker.

Falköpings rådhusrätt den 9 okt.

För försök att fritaga en för fylleri anhållen person fick Frans Josefsson, Lilleg., Mönarp böta 50 kronor hvarjämte han dömdes att för fylleri böta 20 kronor. 11/10-1905.

Kronolänsman 1900

C. Reinholds,

adress: ***Kinneved,***

verkställer **inkasserings- och andra uppdrag,** humant och billigt, samt **förmedlar lån i Riksbankens afdelningskontor i Jönköping.** 757

Ardennerhingsten 1901.

Venus

står till betäckning i **Lofsgården, Kinneved,** mot en språngafgift af 5 kronor.

1239 ***Aug. Andersson.***

Fastighets-Auktion.

Genom offentlig auktion, som på stället förrättas fredagen den 5 nästa juli kl. 3 e. m., låter Gust. Henriksson försälja 1/6 mantal **Slutarp Siggagården** i Kinneveds socken, med tillträdesrätt den 14 nästa mars.

Hemmanet är beläget vid landsväg, har bördig jord såväl odaljord som mossar, och utsås årligen cirka 3 tunnor råg och 27 tunnor vårsäd.

Spekulanter hänvisas att genom besök på stället göra sig underrättade om detta hemmans goda beskaffenhet.

Stående lån underlättar köpeskillingen, och komma försäljningsvillkoren i öfrigt att tillkännagifvas före utropet.

Hallag., Kinneved, den 20 juni 1901.

1667 **Alfred Johanson.**

Väghållningsskyldige

inom Leaby tingslags väghållningsdistrikt

kallas härmed till sammanträde i Kinneveds folkskola torsdagen den 27 nästa september kl. 2 e. m. för att besluta i de frågor, som omförmälas i 58 och 64 §§ väglagen, jämte i öfriga frågor som angå vägunderhållet.

Hallagården, Kinneved, den 27 augusti 1900.

1836 ***Alfred Johanson.***

Gen. Nord. A.-B. i Sk. l. abl. 2 fred., 11 r.

Ett nästan nytt, halfrensande

Tröskverk

med uppfordring och halmskakare samt vandring för 4 par, säljes billigt af

Mönarps Egendom,

1661 adr.: Odensberg. 1901

Om eldsvådan i Fastarp, Nolg., fortgå undersökningar för att om möjligt ertappa den, som anlagt elden. Polisförhör hafva hållits men utan önskvärdt resultat. En kvinna i Falköping, som flera gånger yttrat, att det skulle «bli rent», där eldsvådan nu härjat, och att en hälftenbrukare i gården skulle få fara «lika slät därifrån som han kom dit», har underkastats förhör, men graverande bevis mot henne förefinnas ännu icke.

Elden varsnades först af brukaren på stället på grund af braket och skenet från den brinnande ladugården. Han alarmerade genast gårdens folk, som med största skyndsamhet måste rädda sig genom ett fönster. Barnen i huset måste påklädas ute på gården, enär detta ej medhanns inomhus på grund af att elden kastade sig på manbyggnaden.

Att mordbrand föreligger är ställdt utom allt tvifvel, och belöning torde komma att utfästas för att kunna få fast föröfvaren af den hemska gärningen.

Ägaren gör stora förluster på grund af att tvänne nya ladugårdar, som nedbrunno, ännu ej blifvit uppsatta till sitt egentliga värde. Lösöret jämte gröda var försäkradt till knappt halfva värdet. 1908.

Kungörelse.

Väghållningsskyldige inom Leatingslags väghållningsdistrikt kallas härmed till extra vägstämma i Kinneveds folkskola onsdagen den 10 nästa m. kl. 4 e. m. för att öfverenskomma om besluta om ersättningen för vinterväghållningen under nästa 5-årsperi.

Ombud för ploglagen torde infinna sig.

Sedan stämman hållits finnas det protokoll hos mig tillgängligt.

Hallag., Slutarp den 18 febr. 1909.

595 *Alfred Johansson.*

Lösöre-Auktion

förrättas i *Slutarp, Ledsgården, torsdagen den 18* innevarande mars kl. 1 e. m. hvarvid Maria Johansdotter i anseende till upphörande med jordbruk försäljer all sin yttre och något inre lösegendom, såsom hvarjehanda körredskaper, 1 tröskverk, hackelseverk, 2 sädesharpor, slåttermaskin med skördeapparat, hästrifva, 1 järnspis, 1 väfstol och möbler, samt råg- och hafrehalm m. m.

Kreatur: 2 ston, 8 kor, 1 kalf och får.

Vederhäftige inropare erhålla 3 månaders betalningsanstånd.

Hallag. Slutarp den 2 mars 1909.

11 *Alfred Johanson.*

Skrivkurs,

5:te uppl.

J. P. Kjelléns «förskrift för skolor och självövning» med nystavning kan rekvireras hos utgivaren, adr. Kinnarp eller i Norders bokhandel, Falköping. 1909 674

Vägstämma. I Kinneveds folkskola hölls vägstämma nästlidne onsdag under stor tillslutning från landtbrukarnes sida. Det gälde nämligen att reglera och bestämma ersättning för snöskottningen.

Förslag hade uppställts af länsman Reinholds i nära öfverensstämmelse med det gamla, d. v. s. det nu gällande. Ifrån en del snölag utbrötos några hemman, som fingo sig tilldelade snöskottningsskyldigheten å de inom distriktet nyanlagda vägarne. Innan granskningen företogs, väckte vägstyrelsens ordf., Alfr. Johanson, Hallag., förslag om en sänkning af nu utgående ersättning med 20 proc.; i detta instämde skoll. J. P. Kjellén och hr Rydell från Uddagårdens kalkbruk. Om förslaget uppstod en stunds öfverläggning, som dock slutade med ett fullständigt nederlag för dem som ansågo, att saken var behjärtansvärd vis à vis tjänstemännen. Förslaget blef med få förändringar antaget, dels vid förberedelsen och dels vid den därefter omedelbart hållna vägstämman. 13/3 1909.

Virkesauktion

förrättas vid *Kinnarps* järnvägsstation *kommendagen den 16 nästkommande* [illegible] hvarvid från Bogesunds ångsåg försäljes plank och bräder af flera dimensioner. Vederhäftige inropare erhålla 3 månaders betalningsanstånd.

Hallag., Slutarp den 24 mars 1909

1263 *Alfred Johanson.*

Kungörelse.

I anseende till afstådd brukning låter Maria Kristina Andersson i **Alarp, Kinneved,** därstädes genom auktion tisdagen den 30 i denna månad med början kl. 12 på dagen försälja möbler och husgerådssaker, hvarjehanda åkerbruks- och körredskaper, däribland en åkvagn och 2:ne arbetsvagnar, 1 slåttermaskin, 1 hästräfsa, 2 hackelseverk, 1 sädesharpa. Kreatur: 5 ston, däraf ett dräktigt, 2:ne ungston, 14 goda mjölkkor, de flesta kalffärdiga, 4 tjurar, 3 kvigor, 1 kalf och får. Redskapsvirke och bräder m. m. som förekommer.

Af oss godkände inropare erhålla 3 månaders anstånd med betalningen, andra betala vid anfordran eller ställa säkerhet innan varan afhämtas.

Åsen, Åsarp och Hallagården, Slutarp den 18 mars 1909.

August Johansson.

985 *Alfred Johanson.*

1910.

Premierade

Ardennerhingsten

Wale

står till allmänhetens begagnande vid

Mönarps gård, Slutarp.

Mötestid half 8 f. m. och 6 e. m.

Stor lösöreauktion

Alarp, Kinneved, tisdagen den 30 innevarande Mars. Vidare genom utförlig annons.

Åsen och Hallagården den 11 mars 1909.

August Johansson. 878 *Alfred Johanson.*

Stämma med delägarne i Mönarps Mossutdikningsförening hölls nästlidne fredag, då följande föredrogs och beslutades:

Revisionsberättelse.

Vid denna dag förrättad revision af Mönarps Mossutdikningsförenings räkenskaper för 1908 hafva vi undertecknade revisorer funnit föreningens ekonomiska ställning vara följande:

Debet:

Ingående kapitalkonto skuld	21,258: 62
Kassabehållning	1,308: 70
Utestående fordringar i rester . . .	1,555: 93
Vinst- och förlustkonto	1,682: 13
Summa kronor	25,804: 88

Kredit:

1908 års uppbörd	3 733: 88
Utgående balanskonto	22,070: 00
Summa kronor	25,803: 88

Då räkenskaperna förts med den största reda och noggrannhet och utgifter och inkomster vederbörligen styrkts samt redogöraren i öfrigt med synnerligt nit och skicklighet handhaft föreningens angelägenheter, så är oss ett nöje att tillstyrka full och tacksam ansvarsfrihet för det senast gångna räkenskapsåret.

Kinneveds folkskola d. 4 jan. 1904.

August Bellinder. *Sven Borell.*

I öfverensstämmelse med revisorernas förslag beviljades ordföranden J. P. Kjellén såsom redogörare och styrelsen i öfrigt full och tacksam ansvarsfrihet för den tid räkenskaperna omfatta.

Beslutades att år 1910 utdebitera och uppbära 50 öre pr tunnland af vederbörande delägare till bestridande af föreningens utgifter, och uppdrogs åt styrelsen att verkställa nödiga renseningsarbeten i afloppsgrafvarna. Ersättningen till ordförande och uppbördsmannen samt kassaförvaltaren skall utgå som förut.

Till revisorer af 1909 års räkenskaper och förvaltning valdes lektor m. m. A. Bellinder ech hemmansägare Carl Lundblad, Vädholmen och till deras ersättare Samuel Andersson Skatteg., Skånum och Johan Nilsson Marbog., Göteved. 1909

Vägstämma. I Kinneveds folkskola hölls vägstämma nästlidne onsdag under stor tillslutning från landtbrukarnes sida. Det gällde nämligen att reglera och bestämma ersättning för snöskottningen.

Förslag hade uppställts af länsman Reinholds i nära öfverensstämmelse med det gamla, d. v. s. det nu gällande. Ifrån en del snölag utbrötos några hemman, som fingo sig tilldelade snöskottningsskyldigheten å de inom distriktet nyanlagda vägarne. Innan granskningen företogs, väckte vägstyrelsens ordf., Alfr. Johanson, Hallag., förslag om en sänkning af nu utgående ersättning med 20 proc.; i detta instämde skoll. J. P. Kjellén och hr Rydell från Uddagårdens kalkbruk. Om förslaget uppstod en stunds öfverläggning, som dock slutade med ett fullständigt nederlag för dem som ansågo, att saken var behjärtansvärd vis à vis tjänstemännen. Förslaget blef med få förändringar antaget, dels vid förberedelsen och dels vid den därefter omedelbart hållna vägstämman. 1909

1911

Ackordsarbete

med god förtjänst hela året på **Karbo mosse**, Kinnarp.

Anmälan snarast hos förman Karlsson.

1812

1911

Upphittadt.

Å landsvägen mellan Hassla och Lagerstorps by är upphittad en börs med en mindre pänningsumma. Rätt ägare igenfår den mot annonskostnad hos *Carl Lind,* Långaberget pr Kinnarp. 1852

Upphittadt. 1911

Å landsvägen mellan Hassla och Lagerstorps by är upphittad en börs med en mindre pänningsumma. Rätt ägare igenfår den mot annonskostnad hos *Carl Lind,* Långaberget pr Kinnarp. 1852

1911

Ardennerhingsten

Tor,

fallen efter *Agricole II,* står till betäckning hvarje helgfri dag mot en afgift af 5 kr. å

Klockareg., Kinneved.

1698 *Sven Andersson.*

Ardennerhingsten

THOR

1913

står till betäckning i

Klockaregården,

Kinneved.

Språngafgift 6 kr. 192

Betesdjur

1913

emottagas nu vid

Mönarps egendom

pr *Slutarp.*

10 kr. erläggas då djuret lämnas. 220

Olyckshändelse. Hemmasonen Arthur Olsson från Lillegården Kinneved råkade den 11 sistlidne april, då han var sysselsatt med körning att af ett stjälpande lass erhålla en svårare stöt med den påföljd, att ena benet afslogs, hvarför han inforslades till lasarettet i Falköping för erhållande af nödig vård.

Lefvande slakterisvin

uppköpas vid ***Kinnarps station*** *tisdagen den 10 dennes kl. 6—8 e. m* och betalas dagens högsta priser. 1913

2277 ***Alb. Ericson, Kinnarp.***

Betesdjur

emottagas nu vid 1913

Mönarps egendom

pr *Slutarp.*

10 kr. erläggas då djuret lämnas. 2208

Kinneveds skyttеförenings

Fältskjutning

anordnas i terräng vid skjutbanan söndagen den 6 april. Samling vid Kyrkeg. kl. 1 em. Främmande skyttar inbjudas.

Varnas för beträdande av terrängen där skjutningarna pågå.

Extra sammanträde med föreningen hålles den 13 april kl. 5 em. i lokalen.

2069 1919 Styrelsen.

Slutarps Idrottsförening

— anordnar —

Stor Sommarfäst

— å —

fästplatsen vid Kinnarp

söndagen den 8 augusti kl. 2 e. m.

— Ur programmet framhålles: —

MUSIK av Georg Andersson, Stenstorp.
DANS å stor och rymlig dansbana.
TOMBOLA med många värdefulla vinster
GISSNINGSTÄVLAN.
IDROTTSTÄVLINGAR.
SKJUTBANA (där bäste skytt erhåller pris.)
KONDITORI.
Servering av KAFFE, SMÖRGÅSAR samt LÄSKEDRYCKER m. m.

Cyklar mottagas till förvaring mot 25 öre och ansvaras för till kl. 12.
Inträde: 75 öre för äldre, 50 öre för barn.
Till ett talrikt besök inbjuder 1920

4878 KOMMITTERADE.

1920

Stort bondepolitiskt möte

— hålles å —

MÖSSEBERG söndagen den 8 aug. med början kl. 12,30 e. m.

FÖREDRAG av led. av riksdagens första kammare professor C. A. REUTERSKIÖLD och riksdagsmannen GUSTAV JOHANSON, Hallag., Slutarp.

MUSIK! KAFFESERVERING!

För ungdomen FOLKLEKAR under van ledare.

OBS! 50 proc. av behållningen tillfaller Bondeförbundets Tidning.

FÄSTKOMMITTERADE.

Härmed frambäres ett hjärtligt tack

till släkt och vänner för uppvaktning, dyrbara presenter och blommor varmed jag hedrades på min 50-årsdag.

Storeg., Slutarp den 28 mars 1919.

2082 Alfr. Nilsson.

Förhöjt ackordsarbete

med bärgning av strötorv vid **Karbo Torvströfabrik, Kinnarp.** Minst 15 kr pr dag förtjänar en duktig arbetare. Logi gratis och respengar erhållas för resa bit och till hemorten, då arbetaren stannar minst 1 månad vid arbetsplatsen. Anmälan till inspektor KARLSSON, Karbo, Kinnarp.

1920 4041

Att
Gud den Högste
behagat hädankalla
min käre make
hemmansägaren

Anders Gustaf Andersson

som efter ett långt, med tålamod buret lidande, lungt och stilla avsomnade onsdagen d 14 julikl. 8,30 f. m, i en ålder av 80 år, 2 mån. och 26 dagar, djupt sörjd och saknad av mig, släktingar och vänner, har jag den smärtsamma plikten tillkännagiva.

Fastarp, Huleg Kinneved den 14 juli 1920.

Charlotta Andersson.

Sv. ps. 480.

Kungörelse.

Härmed tillkännagives, att röstlängd för val till riksdagens andra kammare jämte kommunal röstlängd för

Kinneveds kommuns valdistrikt

finnes under tiden från och med den 6 till och med den 12 juli framlagd i undertecknads bostad för att där vara för granskning tillgänglig; och erinras tillika, att den, vilken rösträtt enligt denna längd ej tillkommer, men för sig vill påstå sådan rätt, eller den, som anser, att annan icke må vara i längden upptagen såsom röstberättigad, äger att sina anmärkningar, skriftligen avfattade och åtföljda av de bevis han vill åberopa, ingiva till undertecknad, valnämndens ordförande, sist å måndagen den 18 juli kl. 12 på dagen, ävensom att prövning av de mot röstlängden framställda anmärkningar äger rum i småskolan vid Rossbacken måndagen den 25 kl. 10 fm.

Hallag., Slutarp, den 22 juni 1921.

Alfred Johanson.

3336

DANS

— anordnas i —

Kinneveds skyttefören. lokal

Lördagen den 14 april 1923.

Kinneved.

Extra kyrkostämma hålles i Rossbacken måndagen den 23 april kl. 4 e. m. Ärenden: Skolreglemente samt tillbyggnad och reparation av Rossbackens skola.

2297 1923 **Ordföranden.**

Vid
Kinnarps Snickerifabriks Begravningsbyrå
finnes ständigt på lager:
färdiga likkistor och svepningar
till lägsta möjliga pris.
Order pr järnväg exp. fraktfritt.
Tel. 18 Kinnarp. 149
1923

SLÖJDARE,

2:e man i stallet samt tvenne arbetsstatare erhålla platser 24 okt. å

Mönarps egendom, Slutarp.

Tel. Falk. 144. 1920 4276

KINNARPS SNICKERIFABRIK,

— KINNARP —

försäljer från välsorterat lager:
LIKKISTOR och SVEPNINGAR
till moderata priser.
Order pr telefon exp. med första tåg.
Telefon: SLUTARP 14 b. 1920

OBS.!

Att auktionen å forvegendom och lösöre vid Slutarp framflyttats till måndagen den 21 april kl. 12 p. d.

2100 1923 AKTIEBOLAGET TORVINDUSTRI, GÖTEBORG.

Premiering av mindre jordbruk och mindre odlingsföretag

anordnas i år av Hushållningssällskapet inom Kåkinds och Gudhems, Hjo, Vartofta samt Vilske och Frökinds häraders kretsavdelningar.

Anmälningar om deltagande i premieringarna skola *före den 1 instundande maj*, inlämnas till Hushållningssällskapets expedition, Skara, varifrån på begäran erhållas anmälningsblanketter och erforderliga upplysningar rörande premieringarna.

Skara i april 1923.

Premieringsnämnden.

Virkesauktion

hålles vid Kinnarps station fredagen den 6 augusti med början kl. 1 e. m., varvid försäljes ett större parti kantade och okantade bräder, plank och stängselstolpar. Vederhäftige inropare erhålla 2 månaders betalningsanstånd, andra betala kontant.

Kinnarp den 27 juli 1920.

4274 **Gustaf Kjellén.**

En skogseldsunge

uppenbarade sig i fredags å bansträckan mellan Kinnarps och Åsarps järnvägsstationer strax efter södergående godståget på middagen.

Elden upptäcktes strax efter, då norrgående persontåget passerade platsen. Tåget stoppade, och så styrdes om, att elden blev dämpad innan den spritt sig vidare. Någon egentlig skada hade ej heller hunnit att ske på grund av det raska ingripandet. 14/4 1923

Ett häftigt åskväder

gick natten till i söndags över staden och trakten. Vid halv 12-tiden började blixtarna och en stund senare bröt ovädret riktigt löst med praktfulla blixtar, som upplyste hela firmamentet och häftigt regn. Ovädret varade över en timma.

Inom staden ha ej några olyckor genom åskslag försports, men i trakten vida omkring — ovädret sträckte sig över en stor del av Västergötland och västra Sverige — har blixten anställt skadegörelser.

Så slog t. ex. blixten ned i den elektriska ledningen vid Kinnarps snickerifabrik där några trådar avbrände och ett hål sveddes i taket till ägarens av fabriken, J. Karlssons bostad

BETALA

förfallna skulder till undertecknad förening före den 1 januari. Försumliga lämnas utan vidare anmodan till inkassering.

Kinneveds landtmannaförening,

7077 **Slutarp.** 16/12-25.

16 à 17 års 1923

DRÄNG

får plats den 24 april.

O. KJELLANDER,

2108 Mossag., Slutarp.

SLUTFÖRSÄLJNING.

För utrymmets skull slutsäljes inneliggande lager av

tyger och skodon

samt stor prisnedsättning av

alla specerier.

— Hör efter priserna! —

C. A. HASSELQVIST,
SLUTARP. 1924

1924

Mindre skogspark,

hälst belägen så att virket kan transporteras efter häst direkt till fabriken vid Karbo, köpes.

A.-B. Karbo Torvströfabrik,
postadr. Falköping. 6805

Betala!

Alla som veta sig hava över tre mån. gamla skulder till undertecknad, samt för gödningsämnen torde restfritt inbetala omg.

C A. Hasselqvist,
6794 SLUTARP.

Sammanträden.

Delägarne i

Mönarps Mossutdikningsförening

kallas härmed till allmänt sammanträde i Slutarps småskola **fredagen den 5 dec. kl. 11 fm.**, för val av arbetsstyrelse och revisorer; eventuellt besluta om arbetets påbörjande och därmed sammanhängande spörsmål.

De, som ännu ej underskrivit ansökan om statslån, torde snarast möjligt göra detsamma vid äventyr att eljest gå förlustiga blivande statsanslag.

Slutarp i nov. 1924.

6689 **Interimstyrelsen.**

En 2-hästars elektr. 1925

MOTOR

med transmissioner samt **snabbhack, köttkvarn** och **kokgryta,** nästan nya, till salu hos **J. A. Nilsson, Slutarp.** 5488

En ordentlig jungfru

får plats nästa 1 eller 24 mars hos Aron Fredriksson, Ledsg: Slutarp.

19—20 års

DRÄNG

får plats 1 april i Marbog., Slutarp. Uppg. med M. Larsson, Sörg., Slöta. 274

1925-01-24

Plats finnes för en

dräng

355 **i Klockareg, Kinnarp.**

1925-01-24

Fastighet till salu.

Under hand försäljes 1/12 mtl Ledsg. 1/16 mtl. Marbog. i Kinneveds socken, hemmansdelarne som äro i sambruk ha ett fint läge utmed allmänna landsvägen Falköping—Slutarp och föda i normala år 10 à 12 nötkreatur och 3 hästar samt smådjur för övrigt göra sig spekulanter bäst underrättade genom besök på stället. Uppgörelse med ägaren.

1925-01-24

Ett parti välbärgat Hö

säljes av

W. Bood, Lilleg., Mönarp, Slutarp

Vid

SLUTARPS SNICKERIFABRIK OCH BEGRAVNINGSBYRÅ

finnes ständigt välsorterat lager av

FÄRDIGA LIKKISTOR

svarta, vitlackerade och ekimitation

samt

SVEPNINGAR, KRANSAR och BAND till billigaste priser.

Avlyst väg. 26/8-25.

Under tiden från och med den 1 till och med 15 nästkommande september kommer en vägtrumma å vägen mellan Skånum i Grolanda socken och Mönarp i Kinneveds socken att ombyggas, i anledning varav sagda väg under nämnda tid avlyses från automobiltrafik. Resande med automobil hänvisas taga vägen över Kinnarp eller Floby. Hästfordon kunna dock under tiden passera vägen.

24/12 - 1927

Arrende.

Genom Fribergs fastighetsaffär i Stenstorp har Jacob Pettersson med jordägarens medgivande överlåtit sin i Dala socken belägna arrendegård Nya Dala till hr Karl Gustafsson från Fröje gård pr Kinnarp, med alla levande och döda inventarier samt kvarvarande gröda. Tillträde den 2 jan. 1928.

24/12 - 1927

Ett FICKUR

upphittat i Gryten och kan mot annonskostnad återfås hos **Hilmer Johansson**, Lyckorna, **Slutarp.** 7262

DANS

i KINNARP

annandag jul kl. 9 e. m.

Musik av Jansson, Falköping.

Inträde: Herre 74 och dam 50 öre.

24/12 - 1927

1928

Vid

Slutarps Begravningsbyrå

välsorterat lager av

LIKKISTOR i ekimitation

vitlackerade och svarta

Svepningar, Band, Kransar och Bjudningskort till ytterst låga priser. 452

Lösöreauktion

förrättas i Källedal, Slutarp torsdagen den 20 dennes med början kl. 2 e. m., varvid handlanden herr Hans Nilsson med anledning av avflyttning i åt orten försäljer en del inre lösegendom varav nämnes:

En nästan ny salsmöbel bestående av en buffé, en soffa, ett salsbord, två fönsterbord samt stolar, en kontorssoffa, en vilstol, en korgstol, ett slagbord, diverse mindre bord samt stolar, ett linneskåp, en stickmaskin Victoria, en järnkamin, diverse baljor, mattor m. m.

Av mig kände och säkre inropare erhålla tre månaders kredit andra betala kontant eller ställa godkänd säkerhet innan varan får avhämtas. Äganderätten till inropad vara förbehålles tills den blir tillfullo betald.

Slutarp den 12 augusti 1931.

4591 **Ragnar Johanson.**

1928

Slutarp.

Cykelaffär & Reparationsverkstad

är öppnad i

Slutarp

från och med den 1 april. Rekommenderande mig i allmänhetens välvilliga åtanke vid behov av cyklar, cykeldelar och reparationer.

1976 **OSKAR GUSTAFSSON.**

Rökning.

Varor för rökning emottagas den 1 och 15 i varje månad.

2055 1928 **J. A. Nilsson, Slutarp.**

1930

DANS

i Kinnarps Skyttepaviljong

lördagen den 20 sept. kl. halv 9.

5494

Källedals diversehandel,

SLUTARP,

emottager *ull* och *stickylle* för *Smålands Yllefabriks A.-B., Lagan,* till förädling samt försäljer deras tillverkningar enl. provkarta.

Dessutom rekommenderar jag mig i allmänhetens välvilliga hågkomst med allt vad till en välsorterad speceri- och diversehandel hörer.

Hans Nilsson.

1930. 5443

Arrende.

Ett 1/4 mantal Marbogården, Slutarp i Kinneveds socken, är av Sandfred Gustafssons sterbhus bortarrenderat till arrendatorn Karl Johansson, Hudened, Kinneved, för en arrendesumma av 1,175 kr. Tillträde 14 nästkommande mars. 1930

Kinneved.

Andra uppbörden av 1930 års kommunalutskylder hålles i Rossbackens skola torsdagen den 20 augusti med början kl. 2 e. m.

De hundägare inom kommunen, som ej erlagt hundskatt för året, torde göra detta senast vid kommunaluppbörden.

4517 **Ordföranden.**

1928

Slutarp.

Fodervaror:

Vetekli, Soyamjöl, Linfrömjöl, Kraftfoderblandning 'Star' 46 %. Benmjöl; Sandvikens, Almbults & VACO, Snäckskal, Gullviks Mineralfodersalt, Veterinärtran m. m Utsädesvaror: Rödklöver, Alsike, Blandfrö, Timotej, Rovfrö o. Rotfrö samt alla slag av Trädgårdfröer. 1:ma Östgötavicker. Gödningsämnen: Superfosfat, Kalisalter o. Chilesalpeter på lager hos

2368 Evert Sandén.

Fastighetsauktion

Genom offentlig auktion på stället lördagen den 22 innevarande augusti kl. 4 em utbjudes till för säljning

1/4 mtl Lagerstorp, Lillegården,

tillhörigt Gust Anderssons sterbhusdelägare, med tillträde den 14 nästa mars.

Hemmanet, som är beläget invid landsväg 1,5 km. från Kinnarps station, har bra åbyggnader, bördig såväl fastmarks- som mossjord, är elektrifierad, och föder årligen 3 hästar och 12 nötkreatur samt har skog över hemmanets behov.

Övriga villkor meddelas före utropet men nämnes att säkerhet fordras för köpesumman.

Hallag., Slutarp den 12 aug. 1931.

537 **Alfred Johansson.**

Bouppteckningar.

Till Vartofta och Frökinds häradsrätt har vid tingssammanträde den 10 innevarande augusti ingivits bouppteckning efter bl. a. följande personer:

Vilhelm Vilgot Johansson från Alarp i Kinneveds socken, vilken dödförklarades av nämnda häradsrätt i december förra året. Behållningen i boet uppgick till 12,114 kr. 32 öre,

f. d. lägenhetsägaren Johan August Andersson från Smedslyckan i Börstigs socken behållning 3,442 kr. 8 öre,

fru Signe Matilda Holmström från Baltaks socken; behållning 5,543 kr. 53 öre,

hemmansägaren Frans Ludvig Frölin från Tiarp Lille Skattegården; behållning 9,121 kr. 30 öre.

1931

1931

För bildande av ett

föreningsmejeri

inbjudas intresserade till möte i Kinneveds skyttepaviljong måndagen den 17 augusti kl. 4 e. m. 4603

1932

SLUTARP.

NYHETER i

Glas, Porslin o. Presentartiklar

inkommet.

EVERT SANDÉN.

1932

Hund,

8 mån. gammal, stor och kraftig, lämplig till gårdvar, säljes billigt. Svar till **Kinnarps snickerifabrik, Kinnarp.** 5913

Ätradalens IF och Slutarps IF

spelade i söndags en fotbollsmatch i Slutarp. Matchen, som var välspelad slutade oavgjord med 3—3.

15/6-32.

Ordinarie bolagsstämma

med aktieägarne i Aktiebolaget Karbo Torvströfabrik avhålles å Stora Hotellet i Falköping lördagen den 23 sept. 1933 kl. 2 e. m.

4517 **Styrelsen.**

1932

Prima foderhavre,

fodervaror och flytande melass till salu hos

Erik Samuelsson, Slutarp.

1932

Nu genast finnes plats för en

Jungfru

som bör vara kunnig även i hushållsgöromål. *Sam. Jonsson, Halsarp, Kinnarp.*

1241

1932

Dräng

erhåller plats den 24 dennes.

John Göransson

2010 Svenstorp, Kinnarp.

Lösöreauktion.

Genom offentlig och frivillig auktion, som förrättas å

Mönarps Egendom, Slutarp

tisdagen den 14 innevarande november kl. 12.00 på dagen kommer undertecknade att låta försälja följande lösegendom, nämligen:

Kreatur: 2 hästar, 12 kor och 3 kvigor.

Maskiner och jordbruksredskap: 2 elektriska motorer, 7,5 och 30 hkr, 1 självbindare, 1 självavläggare, 1 Fordsontraktor, plog till traktor, 3 slåttermaskiner, 1 halmfläkt, 1 varmvattenberedare, 1 fjädervagn, 3 lastvagnar och 1 lastsläde samt patenthässjor.

Vederhäftiga inropare erhålla kredit till den 1 mars 1934, andra betala vid anfordran. Äganderätten till inropad vara förbehålles undertecknade intill dess varan till fullo guldits.

Slutarp och Falköping den 2 november 1933.

Alfred Johanson. Ragnar Johanson. Frey Hammarson.

Kinneved.

Offentlig vaccination förrättas torsdagen den 8 juni 1933 klockan 3 eftermiddag i Rossbackens skola av provinsialläkaren i Falköpings distrikt.

Kinneved den 30 maj 1933.

2841 *Kommunalnämnden.*

1933

Anmaning.

De, som hava över tre mån. gamla skulder torde godhetsfullt inbetala desamma före den 20 juni för undvikande av inkasseringsåtgärder.

2876 *Evert Sandén, Slutarp.*

Kinneved.

Ordinarie kommunalstämma hålles tisdagen den 31 oktober 1933 klockan 3.30 eftermiddagen.

Kinnarp den 25 okt. 1933.

5418 *Ordföranden.*

För visat vänligt deltagande vid vår kära moders sjukdom och frånfälle samt för blommorna vid hennes bår frambäres härmed till släkt och vänner vårt varmaste tack.

Lilleg., Lagerstorp den 11 sept. 1933.

Barnen.

Kungörelse.

Genom exekutiv auktion, som förrättas å Mönarps egendom i Kinneveds socken tisdagen den 12 innevarande september kl. 11,00 fm. kommer att till den högstbjudande försäljas i mät tagen lösegendom såsom 10 st. hästar och 40 st. nötkreatur.

Likvid erlägges kontant vid slaget.

Falköping i landsfiskalskontoret den 2 september 1933.

Sven Horney

enligt förordnande. 4492

Fastighets-Auktion.

Genom offentlig auktion, som förrättas i

Nydala, Kinnarp,

tisdagen den 21 nästa november kl. 2 em. låta sterbhusdelägarna efter Fredrika Johansson försälja 1/2 mtl. Skattegården 1/4 mtl. Korsgården i Vårkumla socken att tillträdas den 14 mars 1934.

Gården ligger intill allmän landsväg Kinnarp—Vårkumla, nära kyrka, har bra åbyggnader, mangårdsbyggnaden nästan ny om 4 rum och kök å undre botten, föder cirka 14 kreatur och 4 hästar, skog finnes till husbehov, björkskog, ägorna i ett skifte, övriga upplysningar lämnas av undertecknad, som handpenning fordras 1,000 kr. samt för övrigt fullgod säkerhet. Villkoren tillkännagives vid uppropet.

Slutarp den 9 november 1933.

5665 **Ragnar Johanson.**

BILLIGHETSRESA

anordnas från linjen Falköping—Broaryd till Halmstad

Söndagen den 16 augusti. 1931

Tidtabell och biljettpris

	Stationer	Biljettpris tram o. åter III klass	
7.15	Falköping C.	0.18	5.50
7.20	Falköping S.	0.13	5.50
7.30	Slutarp	0.03	5.40
7.33	Kinnarp	0.00	5.40
7.42	Åsarp	23.52	5.30
7.48	Trädet	23.45	5.30
7.57	Blidsberg	23.35	5.20
8.03	Dalum	23.29	5.20
8.13	Timmele	23.22	5.10
8.31	Ulricehamn	23.05	5.10
11.20	Halmstad C.	19.45	—

Direkta vagnar. 2:dra kl. bilj. 50 proc. förhöjning.

Beakta detta tillfälle att för en ringa kostnad få tillbringa en sommarsöndag vid Västkusten.

Lägenheten Aspelund

i **Kinnarp** försäljes under hand.
Hänv. till ägaren. 1934 1262

DANS

i **KINNARP** 1934

söndagen den 11 mars kl. 8 em.

Lösöreauktion.

Genom offentlig auktion, som förrättas å stället torsdagen den 10 nästa okt. kl. 13, låta arvingarna efter förre soldaten Gustaf Bruhn, **Slutarp Backg.**, försälja all boets lösegendom samt lösegendom efter Maria Pettersson, varav nämnes: Chiffonier, skänkar, byrå, gungstol, stolar, bord, soffor och sängar, nya mattor, porslin, kläder, torv och ved m. m., som ej specificeras.

Säkre och kände köpare erhålla 3 mån. kredit, övriga få betala kontant.

Slutarp den 4 okt. 1935.

5558 **Ragnar Johanson.**

Slutarp - Kinnarp.

8/12-34.

För JULEN

REKOMMENDERAS
våra erkänt goda
KAFFEBLANDNINGAR.

Stor sortering i **Specerier, Konserver, Frukter, Konfektyrer** och **Julmarzipan.**

Sandéns
Slutarp.
Tel. 13.

Elektrifieringen. 5/10-35.

Slutarps elektriska distributionsförening har hos regeringen sökt koncession för kraftledningar från Backgården till Tångaberg i Kinneveds socken, från Mönarp till Risholmen och Rogerstorp i Luttra socken samt från Fibel till Skövdesgården i Luttra socken. Anläggningen, som skall förse orten med elektrisk kraft, kommer att kosta 10,800 kr.

Till JULEN!

KAFFE goda nyrostade blandningar. **Extra julkaffe** i skrin.
Specerier, Konserver, Frukter, Marzipan samt nyttiga och trevliga **JULKLAPPAR** i **Tenn, Nysilver** och **Porslin.**
Handskar, Skjortor, Slipsar, Kragskyddare, Tofflor, Galoscher och **Gummistövlar.**

WILGOTT JOHANSSON, Kinnarp.

Telefon 6. *Telefon 6.*

Innan Ni gör Edra JULINKÖP
i manufakturbranchen
gör ett besök i
E. M. ALMQVISTS Manufakturaffär, Kinnarp.

Lösöreauktion

Genom offentlig auktion, som förrättas i

Mönarp Lillegården, Slutarp,

den 12 d:s kl. 1 em. låter Aronsson med anledning av upphörandet med jordbruket och avflyttning från orten försälja all sin yttre lösegendom varav nämnes:

10 hästar: 1 dräktigt sto 11 år, 1 sto 3 år, 1 vallack 14 år och 2 st. vallacker 3 år, 5 st. ett års föl.

17 kreatur: 9 st. kor i olika kalvställning, 3 st. kvigor och 5 st. kalvar, 5 st. betäckta suggor, en 4 månaders gris och 6 st. 2 månaders.

Jordbruksredskap: 1 självbindare, 1 slättermaskin med apparat, hästräfsa, 2 parvagnar, slädar, lastvagn, håvar, plogar 100-pinnarsharv, harvar, vält, harpa, patenthässjor, hässjestör, stängseltråd och stolpar, 5000 kg. havrehalm, vårvete, havre, ved och plank m. m. som ej specificeras.

Kände och säkre inropare erhålla tre månaders kredit, andra få betala kontant eller ställa av mig godkänd säkerhet innan varan får avhämtas. Äganderätten till inropad vara förbehåller jag mig tills varan blir tillfullo betald.

Slutarp den 8 mars 1934.

1249 *Ragnar Johanson.*

1934

DANS

i KINNARP

söndagen den 11 mars kl. 8 em.

Från landskommunerna.

Kinneved.

Offentlig vaccination förrättas å provinsialläkarens mottagning alla vardagar under tiden 3—15 sept. mellan klockan 10—12 förmiddagen.

Kinneved den 4 sept. 1934.

4568 **Kommunalnämnden.**

Härmed tillkännagives, att vår älskade

Lilly

fått sluta sitt långa lidande och gått hem till Jesus i en ålder av 17 år, djupt sörjd och innerligt saknad av oss föräldrar och syskon.

Axtorp, Kinnarp den 7 sept. 1934.

Ellen o. Ernst Andersson.
Syskonen.

Ps. 33: 12. S. mfb. 436.

Borttappat.

En **säck** innehållande hudar och skinn borttappades den 21 d:s mellan Kinnarp och Falköping-R. Hänvändelse till **Martin Ylander, Kinnarp.**

22/12-1934

Avlyst väg.

Till följd av ombyggnad av en bro är allmänna vägen Falköping—Ulricehamn å delsträckan emellan Slutarps och Kinnarps stationssamhällen avlyst från trafik från och med den 24 innevarande september till och med den 1 instundande november. Resande hänvisas att under tiden taga vägen över Vårkumla.

Skärning av strötorv.

Arbete härmed erhålles genast. Ackord.

Karbo Torvströfabrik, Kinnarp,
tel. 19 a. 4578

Havre- o. slåtterfält

säljes på rot även på auktionsvillkor.

Stora Mönarps Gård, Slutarp.

4515

Slutarps Vulcaniseringsverkstad

emottager däck för vulcanisering och regumering. Ett omsorgsfullt arbete till humana priser garanteras. Nya moderna apparater.

Däck kunna inlämnas och avhämtas hos Falköpings Motorelektriska Verkstad.

15/12 1934 **OSKAR GUSTAFSSON,**
Slutarp. 6444

Fastighetsauktion

Genom offentlig auktion, som på stället förrättas tisdagen den 3 nästa april kl. 3 em., låter Augusta Karlsson försälja sin fastighet, lägenheten **Aspelund,** belägen intill **Kinnarps station.**

Villan innehåller i undre våningen 3 rum och kök samt i övre våningen 2 rum. Nödiga uthus finnas. Villkoren tillkännagivas vid utropet.

Slutarp den 22 mars 1934.

1539 **Ragnar Johanson.**

Skördearbetare,

10 st., få genast arbete å

4529 **St. Mönarps Gård.**

Fem par hästar

med selar och kusk få genast arbete med havreinkörning.

1934 **Mönarps gård.**

Dans i Kinnarp

söndagen den 9 dec. med början kl. 20. Musik av Göta. 1934 5253

8/6 1935

Restaurerade fornminnen.

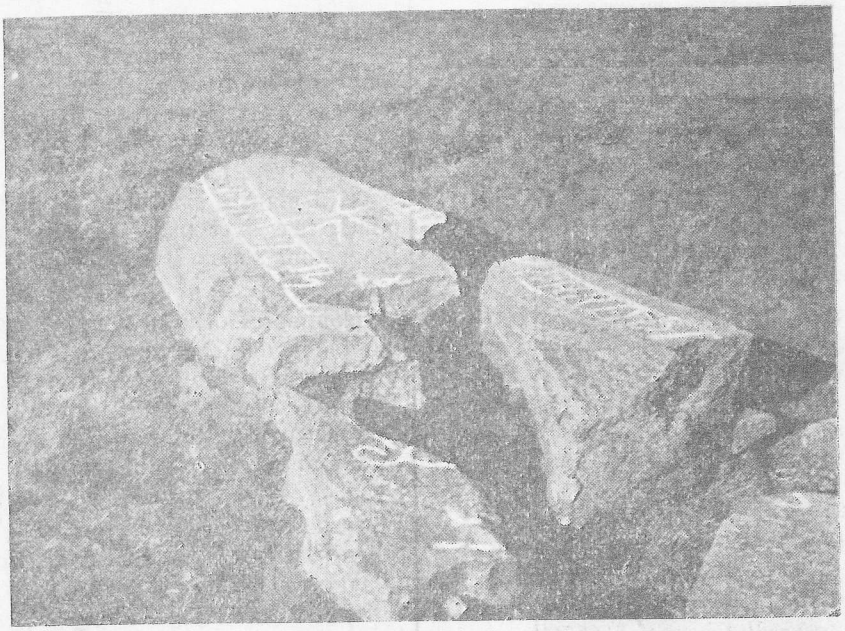

Den sönderspräng da runstenen i Svenstorp.

Åter en nyupptäckt runsten — men sönderspräng d.

Flera av våra ståtliga fornminnen, vilka monumentalt vittna om våra förfäders storvulna dådkraft, ha dels genom tidens tand och dels och i främsta rummet genom människans åverkan blivit mycket illa medfarna. Falbygdens hembygds- och fornminnesförening, som redan de första åren av sin tillvaro tog itu med restaureringen av Agnestads rundkyrkoruin, har efter Riksantikvariens hörande fortsatt med en del andra fornlämningar. Nu senast har dels en hällkista vid Nästegården i Bestorp samt dels runstenen vid Sörby i Kinneveds socken blivit restaurerade. Båda har länge varit i ett högst missvårdat skick. Vid arbetet med sistnämnda stenen erhöllos en del upplysningar, vilka ledde till upptäckten av en annan förut helt okänd runsten i samma socken. Denna sten hade dock blivit sönderspräng d.

Runstenen vid Sörby gästgivaregård i Kinneved, nu rest å sin ursprungliga plats vid Alarp i samma socken.

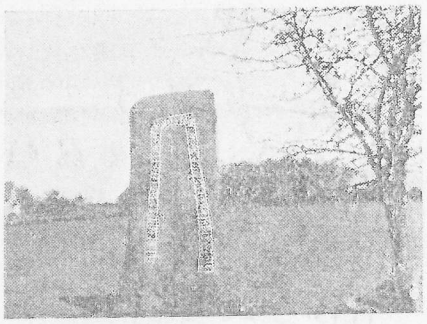

Alarpsstenen på sin ursprungliga plats.

Denna sten är känd sedan gammalt. Redan i runverket Bautil, tryckt år 1750 men utarbetat i manuskript så tidigt som på 1670—80-talen, är stenen avbildad. Riksantikvarie Liljegren har den också med i sitt verk "Runurkunder" (1833). Han uppgiver emellertid felaktigt, att stenen skulle finnas i "Söderby socken och Wilske härad". Antikvitetsintendent P. A. Säve säger om stenen i sina reseberättelser för år 1863 bl. a.: "En runsten inlades år 1862 i bron öfver allmänna landsvägen nära söder och vester om Sörby gästgifvaregård, hvarvid han skadades i ena kanten. Stenen uttogs av mig ur den stenhvälfda bron, släpades ur vattnet och träskdyn samt upprestes närmast vester om bron på södra sidan om landsvägen."

Pastor Leon. Kinberg, som i "Summarisk uppgift på Fornlämningar m. m. inom Frökinds härad" (V.F.F.T. I. h.2, 1872) även omtalar stenen ifråga, säger bland annat om denna, att runorna till följd av stenens förvittring och stenkastning äro nästan oläsliga. Sedan han sökt läsa inskriften tillägger han: "Hvad namnet Ali beträffar, må anmärkas, att spridda gårdar (förr en by) nära invid bära namnet Alarp. En annan gård heter Kotarp. Gammalt folk tror sig veta platsen, der stenen stod, innan han blef nedtagen och lagd i bron, först till tak och sedan, då bron hvälfdes, till grund i hvalfmuren, der han svartnat och vitrat genom att omväxlande hafva varit utsatt för vatten och luft." — Slutligen har Karl Torin i sitt arbete "Vestergötlands runinskrifter", tredje samlingen (V.F.F.FT. I. h 4—5) behandlat stenen och tolkningen av dess ristning. "Denna sten lärer ursprungligen funnits vid gården Alarp, hvarifrån den flyttats till Sörby för att användas till brobyggnad". Stenens ristning är enligt Torin: "ALI AUK KAULI RISDU STAN DANSI STEN DANSI IFTIR (FIRISTAN) FADUR SIN MIUK KUDAN DIKN. Det är: Ali och Kauli reste sten denne, sten denne, efter (Firistan), fader sin, en mycket god kämpe." Torin tillägger: "STAN DANSI STEN DANSI synes afse tvenne särskilda stenar. FIRISTAN är otydligt och osäkert."

En äldre Kinnevedsbo, född 1852, berättar, att vid stenens förflyttning till Sörbybron en av gubbarne, som var med, under arbetets gång bröt sitt ena ben. Sagesmannen hade då hört ett par gummor diskutera olyckshändelsen, varvid de sagt det vore klart, att något skulle hända, ty den stenen var farlig att röra. Det berättas också, att det inte var annat än otur med bron, sedan stenen kom dit. Den ville aldrig hålla. Här bör man jämföra Kinbergs uppgifter, att stenen dels legat som tak och sedan som grund i bron. Troligen var det inget besvär för Säve att få bönderna med på att taga ut den olycksbringande stenen ur bron.

Även till Alarps- och Sörbyborna vill föreningen ha uttalat sitt tack för medverkan vid detta fornminnes restaurering. För Alarpsboarne bör det säkert vara glädjande att ha återfått det minnesmärke, som en gång berövats dem, och som ursprungligen rests av den man, efter vilken gården med all sannolikhet har fått sitt namn. Ett storslagnare minnesmärke kan säkerligen en gård aldrig ha.

Nyupptäckt runsten vid Svenstorp i Kinneveds socken.

Under arbetet med stenen vid Alarp berättades det, att man å Lillegården i Svenstorp för åtskilliga år sedan av misstag råkat spränga sönder en omkullfallen runsten, som låg med runorna mot marken. Sprängningen skulle ha skett med dynamit, varför den skulle vara mycket sönderflisad. Bitarna skulle ligga i en stenmur strax intill. Vid besiktning av denna hittades också omedelbart några stycken runstensfragment med synnerligen vackra runor. Muren genomletades något närmare, varvid en stor del av stenen återfanns. Hitintills äro ett tjogtals större och mindre flis upphittade, av vilka 7 stycken, 3 större och 4 mindre, bära runor. Av dessa ha endast 3 bitar kunnat hopfogas för sig och 2 andra för sig. Åtskilligt av runristningen saknas således fortfarande. Det blir säkert ett mycket besvärligt arbete att återfinna alla delarna, om det nu någonsin lyckas. Återfinnes så mycket av stenen att dess hopsättning är

forts.

forts.

möjlig, kommer detta att ske och stenen åter resas. Emellertid tycks det ha varit en stor och ståtlig sten. Följande lösryckta ord kunna läsas: "— — URI(?): SATI : STEIN : DEN — — — — — FA : BRODER — — — — —". Runorna äro s. k. stungna och således av relativt sen typ. Till skillnad från Alarpstenen har denna runsten ett kors, utmärkande att den, över vilken stenen rests, varit kristen.

Lika glädjande som själva upptäckten av en förut okänd runinskrift är, lika sorgligt är det öde, som gått denna sten till mötes. Givetvis kan man ej gärna lägga den dåvarande gårdsägaren till last, att stenen blev sprängd, då det ju skedde helt av misstag, ehuruväl man redan från början bort kunna misstänka en omkullfallen bautasten. När olyckan skett skulle emellertid saken lagenligt ha anmälts omedelbart. Då hade säkerligen alla de nu saknade flisorna återfunnits med detsamma. Det skedda kan vara en varning och en påminnelse för andra jordbrukare att vid röjning av sina åkrar ej spränga sönder stenar, som kunna misstänkas vara kullfallna bautastenar.

Anmärkningsvärt är det nära grannskapet mellan platsen, där denna runsten en gång stått, och Alarpsstenens ursprungliga nu återvunna plats. Avståndet mellan stenarna har ej varit mera än c:a 600 mtr, och de ha stått på samma åssträckning utmed en längre mossartad dråg. Men om Torins förmodan, att inskriften på Alarpsstenen även häntyder på en annan sten är riktig, kan det i varje fall ej gärna vara denna, då den utan tvivel är yngre.

Nyupptäckt större offersten i Svensstorp, Kinneved.

Blott drygt 100 mtr väster om den plats, där den söndersprängda runstenen en gång stått, ligger i en stenmur en av Falbygdens största offerstenar, vilken ej heller denna förut varit känd. Den mäter 2,80 mtr i längd och är nästan lika bred. Största höjden är 1 mtr. På dess övre mot söder sluttande yta kan man urskilja ej mindre än 70 stycken skålgropar förutom ett par s. k. fotsulor. Flera av groparna äro sammanbundna i rader, så t. ex. 6 stycken i en båge vid dess översta kant.

E. M.

TNGS TIDNING N:r 87. Lördagen den 2 november 1935.

En bondehövding.

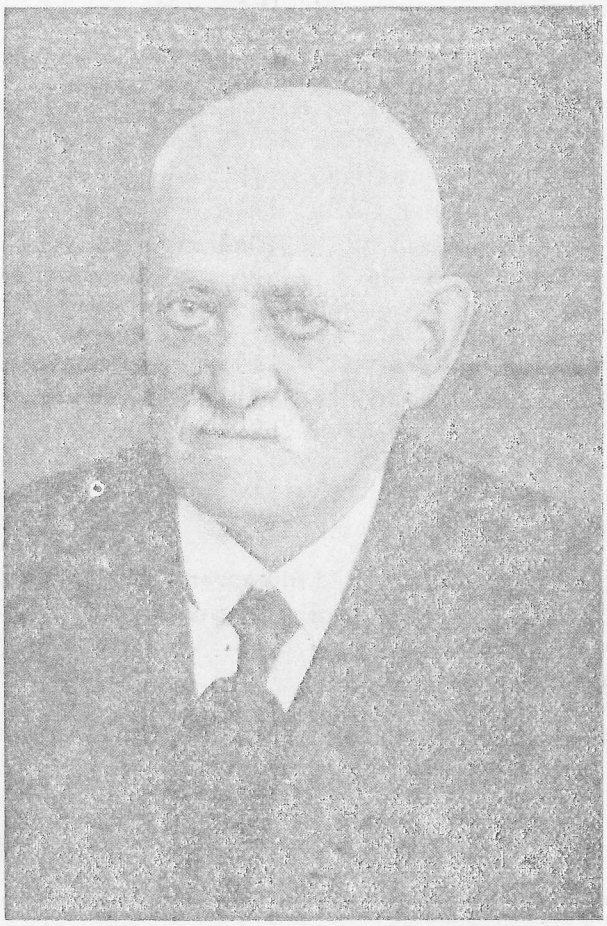

Häradsdomaren Alfr. Johanson, Hallag., 80 år.

De här raderna ha häradsdomaren i Hallagården förbjudit oss att skriva, ty han förmenade, att "han var ingenting att skriva om".

Vi och alla de andra i dessa bygder förmena emellertid, och därutinnan äro vi helt i vår goda rätt, att "Hallagår'n" bättre än de flesta förtjänar att offentligen hedras, då han passerar gränsen mellan sitt åttonde och nionde decennium.

Det lär under det senaste halvseklet icke kunna uppställas många män här i länet, som i så hög grad haft förtroende och inflytande ej blott i den mera begränsade hembygden utan i hela länet som söndagens jubilar. I umgänget med sina medmänniskor har han varit fåordig, nästan kärv, men han har dominerat mer än de flesta genom sin klokhet, begåvning och erfarenhet inom snart sagt alla de länets och bygdens förvaltningsområden, där användning funnits för den praktiskt tänkande och handlande mannen av folket.

Det finnes ej heller månget förtroendeuppdrag inom orten och länet, med vilket han icke varit i tillfälle att taga befattning: som landstingsman under ett 40-tal år, därav de senaste åren som tingets vice ordförande; nämndeman och mångårig häradsdomare, vägstyrelseordförande, kommunalordförande m. m., m. m. Vid upprepade tillfällen har han ock varit riksdagsmannakandidat. Huru många hundra auktioner han hållit och huru många tusen legala handlingar (boutredningar, arvskiften, testamenten o. s. v.) han under de många årens lopp uppsatt, vet han nog inte själv, men det lär inte vara på många gårdar i Frökinds och angränsande delar av kringliggande härader, där man icke har "Hallagår'ns" rediga och karaktäristiska handstil på sina legala handlingar av olika slag.

Nu är 80-åringen emellertid bene emeritus. Han har lämnat lantbruket till en son och själv pysslar han väl lite emellanåt med smärre ting, som höra hans ännu innehavda förtroendeuppdrag till, men eljes njuter han det välförtjänta lugn, som en man med hans långa och väl använda arbetsdag så väl förtjänar. Jubileumsdagen torde bli en av hans mest ansträngande på länge, ty han lär då få både höra och se att han alltjämt, och trots de 80 åren, är framförallt Vartofta härads "häradsdomar'n i Hallagår'n".

Samfält och hjärtligt tillönskar honom hans tusenhövdade vänkrets hälsa och lycka för år som komma.

— Begravning ägde i söndags rum å Brismene kyrkogård, då stoftet efter avlidne handlanden och mejeristen *Henning Karlsson* från Axtorp, Kinneved, vigdes till griftero. Sedan ps. 452: 1 sjungits höll kyrkoherde Grefberg griftetal med anslutning till orden i Jobs 1: 21: "Herren gav och Herren tog, lovat vare Herrens namn", samt förrättade jordfästningen. Därefter sjöngs ps. 452: 2 och kyrkoherde Grefberg lyste frid över graven. Ett stort antal kransar hade ägnats den avlidnes minne.

Herr K., som var bördig från Brismene, var en driftig och framstående affärsmän inom sin bransch. Han började med mejerirörelse i Axtorp, Kinneved, som han sedermera utvidgade till speceri- och diverseaffär samt handel med lantmannaprodukter, sadelmakeri m. m.

Den avlidne var en god och trevlig personlighet som vunnit många vänner, varom den stora folkskaran vittnar, som samlats vid hans jordfästning. Närmast sörjande äro fader och syskon

1935

Kinneved.

Extra kommunalstämma hålles fredagen den 10 maj 1935 kl. 16,30.

Kommunalnämnden sammanträder kl. 16.

2561 **Ordföranden.**

Ordinarie förenings-sammanträde

hålles med Slutarps Elektr. Distr. förening måndagen den 29 dennes kl. 17. Lokal: Slutarps småskola.

Ord. ärenden enl. § 21 i stadgarne. Fastställa föregående sammanträdes beslut om nedsättning av andelsavgiften.

Slutarp i april 1935.

2104 STYRELSEN.

Elektrifieringen.

Slutarps elektriska distributionsförening har hos regeringen sökt koncession för kraftledningar från Backgården till Tångaberg i Kinneveds socken, från Mönarp till Risholmen och Rogerstorp i Luttra socken samt från Fibel till Skövdesgården i Luttra socken. Anläggningen, som skall förse orten med elektrisk kraft, kommer att kosta 10,800 kr.

1935

20 st. unghästar

samt **ungdjur** såväl kvig- som tjurkalvar av låglands- och rödbrokig ras till salu å

Mönarps Egendom, Slutarp.

1935

Fågelhund,

10 mån. gammal till salu hos

Thure Stenqvist,

4415 Ledsbacken, Kinnarp.

Ordinarie förenings-sammanträde

hålles med Slutarps Elektr. Distr. förening måndagen den 29 dennes kl. 17. Lokal: Slutarps småskola.

Ord. ärenden enl. § 21 i stadgarne. Fastställa föregående sammanträdes beslut om nedsättning av anbudsavgiften.

Slutarp i april 1935.

2104 STYRELSEN.

Från landskommunerna

Kinneved.

Fattigvårdsstyrelsen håller extra sammanträde måndagen den 15 april 1935 med början klockan 15.

2076 **Ordföranden.**

1935

Badtåget till Halmstad

går söndagarna den 7, 14, 28 juli samt 4 och 11 augusti från Falköping C. 7.35, Falköp. södra 7,40; åter till Falköp. södra 23,30, Falköping C. 23,35.

Bilj.-pris fram och åter i 3 kl. kr. 5:50.

Den 7 och 28 juli samt 11 augusti gör tåget uppehåll för på- eller avstigning vid samtliga stationer å sträckan Falköping—Ulricehamn.

Närmare upplysningar erhållas av stationerna.

Stor tjur- och hästauktion

förrättas å **Mönarps Egendom, Slutarp**

måndagen den 4 nästa mars kl. 13 varvid kommer att försäljas: 21 st. tjurar, däribland en 2½ år gammal stamboksberättigad, inköpt från Badenes egendom, moderns mjölksiffror över 5,000 liter och mormodern 7,000 liter, 20 st. ungtjurar cirka 1½ år gamla med härstamning från Dagsnäs, Domö och Russelberga samt några st. kvigor och kalvar.

13 st. hästar: däribland 3 st. 3 år, 5 st. 2 år och 5 st. 1 år.

Ett par helkollerselar m. m., råg- och havrehalm, 1 ny smörältare och separator.

Av mig kände och säkre inropare erhålla tre mån. kredit, andra får betala kontant eller ställa fullgod säkerhet. Äganderätten till inropad vara förbehåller jag mig tills den blir till fullo betald.

Slutarp den 23 februari 1935.

Ragnar Johansson.

1935

ALL JAKT

är vid laga ansvar förbjuden å ägorna till hemmanen: Kyrkeg., Klockareg., Prästg., Lofsg., ¾ mtl Halsarp, d:o ¼ mtl Halsarp, Hassla Vesterg., ⅜ mtl Hassla Österg., i Kinneveds socken.

WERNER ADAMSSON.
Jakträttsinnehavare 4677

Kinneved. 1935

Kyrkostämma med Kinneveds församling och pastorat i Rossbackens skola 7 okt. kl. 15 resp. 15,30.

5509 **Ordf.**

1935

DANS

i **KINNARP**

Annandag Påsk kl. 8 em.

Berusade äga ej tillträde. **Styrelsen.**

Vår käre broder
och farbroder
Skomakaren

HENNING LEIJON

lämnade oss i dag i sitt 63:de levnadsår. Sörjd och saknad men i ljust minne bevarad.

Solhem, Slutarp den 3 sept. 1936

Syskonen och **syskonbarnen.**

Jesu Kristi Guds sons blod renar oss från alla synder.

FT 30/10 1935

Allmän kyrkovisitation

hölls på uppdrag av stiftets biskop av kontraktsprosten Fritz Wetterholm, Falköping, i Kinneveds och Vårkumla församlingars pastorat med början förra fredagen och avslutning i söndags.

På fredagen besöktes först de ecklesiastika löneboställena Vårkumla Stommen och Vårskäl Gärdet, där arrendekontrakt, borgensförbindelse och brandförsäkringshandlingar granskades samt byggnaderna synades. I Vårkumla skola åhördes undervisningen och visitator höll ett kort tal till barnen, varefter kyrkan och kyrkogården besågos. Förmiddagen avslutades med besök i Slutarps småskola och folkskola, som synades och där pågående lektioner avhördes.

På aftonen hölls i Vårkumla kyrka ungdomsgudstjänst, till vilken de två senaste årens konfirmander mangrant infunnit sig jämte en talrik menighet. I den nyrestaurerade och för tillfället rikt upplysta medeltidskyrkan höll kontraktprosten från altaret ett tal över 2 Tim. 3: 14 samt samtalade med de unga om Guds uppenbarelse under tidernas lopp, varefter gudstjänsten avslutades vid altaret av kyrkoherde Olof Magnusson.

På kvällen granskades å pastorsexpeditionen kyrkobokföringen, kyrkans och skolans räkenskaper, säkerhetshandlingar och inventarieförteckningar.

Under lördagens förmiddag avlades besök i Sörby småskola, Rossbackens och Lagerstorps folkskolor, i vilka samtliga skolor, visitator åhörde lektioner och i anslutning till dessa talade till skolbarnen, varefter lönebostället Prästbolet med dess torp Vasaslätten besöktes.

Kinneveds kyrka och kyrkogård togos så i närmare betraktande och kyrkoarkivet granskades, varpå i kyrkan hölls specialvisitation i närvaro av pastor loci, kyrko- och skolrådens ledamöter, lärarepersonalen, valda församlingsombud samt kyrkobetjäningen.

Sammanträdet inleddes med gemensamt avsjungande av ps. 426: 4 samt bön av visitatorn, som därpå punkt för punkt genomgick den av kyrkoherden avgivna ämbetsberättelsen och framställde åtskilliga yrkanden och önskemål, som föranletts av den hållna visitationen, varöver ett livligt och långvarigt meningsutbyte utspann sig.

Av ämbetsberättelsen framgick, att senaste visitationen förrättades den 8—10 mars 1929 av biskop Hj. Danell och att därvid givna föreskrifter och önskemål delvis efterkommits.

Till protokollet ville visitator ha antecknat, att Vårkumla kyrka borde förses med åskledare, att orgeln i Kinneveds kyrka behövde intoneras om, att sprickan i triumfbågen och korets valv snarast tarvade lagning och att hela kyrkan vore i behov av en restaurering.

I fråga om kyrkogårdarna och deras skötsel yrkade visitator, att en ordningsstadga upprättades och en plankarta med kvarterindelning uppgjordes, att de missprydande pärlkransarna borttoges samt att å Vårkumla kyrkogård en gång utmed södra gränslinjen och helst även runt omkring kyrkan upptoges.

Frågan om brandfritt kassaskåp för pastorsexpedition eller än bättre anordnande av brandfritt arkivrum borde av kyrkorådet upptagas till behandling, instruktion för kyrkobetjäningen upprättas samt Slutarps småskola göras ljusare och gladare. Rörande kyrkans och skolans räkenskaper borde å flera bankböcker innestående medel för en och samma fond sammanföras till en enda bok. För Vårkumla Stommen och Vårskäl Gärdet skulle i god tid före den 14 mars 1936 ny borgen ställas.

Efter sammanträdet, som avslutades med avsjungandet av ps. 384: 6, voro samtliga inbjudna på festligt samkväm i prästgården.

På söndagen hölls gemensam högmässogudstjänst för båda församlingarna i Kinneveds fullsatta kyrka.

Vid altaret tjänstgjorde kyrkoherde Magnusson och komminister Evert Särnblad, Vilske-Kleva, som under visitationen ock fungerade som notarie, och predikan hölls av den förstnämnde över ämnet: "Andlig förblindelse".

I samband med gudstjänstens avslutning höll så visitator från altaret ett tal till församlingarna i anslutning till orden i dagens aftonsångstext: "Jag har min glädje i att hålla mig intill Gud och jag söker min tillflykt hos Herren" och besteg därefter predikstolen samt genomgick de viktigaste delarna av ämbetsberättelsen, omnämnde de vid gårdagens specialvisitation framställda yrkandena, erinringarna och önskemålen samt uttalade varma tacksägelser till församlingarnas pastor, förtroendemän, lärarepersonal och alla dem, som förärat kyrkorna värdefulla gåvor av olika slag.

Då ingen hade någon anmärkning eller något tillägg att göra, lyste visitator välsignelse över församlingen, och akten avslutades med avsjungandet av ps. 528: 6.

Kreaturs- & lösöreauktion.

Genom offentlig auktion som förrättas i

Halsarp, Kinnarp

onsdagen den 6 nästa mars kl. 12 låter Ragnar Jonsson med anledning av gårdens försäljning, upphörandet av jordbruk och avflyttning från stället försälja all sin nyuppsatta yttre och inre lösegendom varav nämnes:

Hästar: 2 st. dräktiga ston, ålder 7 och 4 år.

Kreatur: 9 unga kor i olika kalvställningar, 1 kviga, 1 tjur, 1 kalv, 1 sugga med grisar, 2 gristidda suggor, 2 grisar 5 mån. och höns.

Maskiner och jordbruksredskap av i orten brukliga slag, en 10 hästars elektr. motor, dubbelrensande tröskverk, hackelseverk, gröpkvarn, 2 kablar och remmar, plogar, krokar och harvar, vagnar, slädar, torvströrivare, stolpar och stängseltråd, ett större parti redskapsvirke, decimalvåg, potatis, rovor och halm, huggen och ohuggen ved m. m. samt inre lösegendom som ej specificeras.

Av mig kände och säkre inropare erhålla tre månaders kredit andra får betala kontant. Äganderätten till inropad vara förbehåller jag mig tills den blir till fullo betald.

Slutarp den 21 februari 1935.

990 **Ragnar Johanson.**

DE,

som hava skulder till eller fordringar av, avlidne mejeristen Henning Karlsson, Axtorp, Kinnarp, skola anmäla dessa till Axtorps Mejeri före den 30 i denna månad.

4692 **Sterbhusdelägarna.**

Betala.

Alla, som veta sig hava skulder till undertecknad, uppmanas att före den 1 september 1935 restfritt inbetala eller pr post insända. Efter nämnda dato överlämnas alla resterande fordringar för laga indrivning oberoende av person.

Kinnarp den 21/8 1935.

4699 **A. W. Ahlqvist.**

1935

DANS

i **KINNARP**

Annandag Påsk kl. 8 em.

Berusade äga ej tillträde. **Styrelsen.**

Stor Hembygdsfest

anordnar

SLUTARPS SAMHÄLLSFÖRENING

å Idrottsplatsen vid Slutarp

midsommardagen kl. 3 e. m

Festen inledes med **musik** av **Svea-kvartetten**.
Hälsningsanförande av folkskoll. VALTER DAHLÉN.
Föredrag av kyrkoh. FRITZ WETTERHOLM, Falköping samt av läroverksadj. EINAR DAHLÉN, Göteborg.
Uppträdande av den kände humoristiske allmogespelmannen FRIDELL från Skövde.
Folkdansuppvisning av AXVALLS FOLKDANSLAG.
Folklekar kring midsommarstång.
SKJUTBANA — GISSNINGSTÄVLAN — JAPANSKT DRIVHUS
RINGKASTNING — KULSTÖTNING M. M.
KONDITORI — SERVERING AV KAFFE OCH LÄSKEDRYCKER.
Cykelförvaring. Inträde 50 och 25 öre plus skatt.

MÖTEN UPP MANGRANT! 3550

Falbygdens pokalserie.

1936.

Söndagens matchresultatet.

Härlunda—Slutarp 4—2.
Öja—Bjurum 2—3.
Tomten B—Uddagården 2—1.
Borgunda—Rössberga 0—5.

Ekedalen	11	8	2	1	41—16	18
Slutarp	10	6	2	2	41—14	14
Uddagården	9	7	0	2	40—18	14
Härlunda	11	5	1	5	32—22	11
Rössberga	11	4	3	4	28—23	11
Öja	11	5	1	5	20—24	11
Bjurum	11	4	1	6	13—35	9
Tomten B.	12	2	1	9	10—40	5
Borgunda	10	1	1	8	6—40	3

Biltrafiken.

Hos k. m:t avstyrker länsstyrelsen de klagomål Gustav Gustavsson i Smedegården, Kinnarp, anfört över att han ej fått tillstånd till yrkesmässig länstrafik för personbefordran med stationsort i Kinnarp, Kinneveds socken. Länsstyrelsen framhåller, att den redan beviljat två personer tillstånd till yrkesmässig biltrafik i Kinneveds socken. Avståndet från dessa tillståndshavares stationsorter i Slutarp till den nu ifrågasatta i Kinnarp utgör högst 2 km. Kinnarp passeras dessutom dagligen av bussar å linjerna Ulricehamn—Falköping och Döve—Falköping, vartill kommer att Kinnarp utgör järnvägsstation. Vid sådant förhållande torde intet behov av den sökta trafiken föreligga, menar länsstyrelsen, som även upplyser, att landsfiskalen i Vartofta distrikt ställt sig avvisande till trafikrättigheter i detta fall. 1936.

Elektrifieringen. 1936.

Slutarps elektriska distributionsförening u. p. a. anhåller hos k. m:t om tillstånd att framdraga en högspänningsledning från Smedsgården till Lofsgården i Kinneveds socken. Ledningen är avsedd för uppdelning av det befintliga transformatorområdet i Kinnarp på två transformatorstationer.

1936.

Fargalt.

St. vt. Engelska prem. 1 pris 3 år, till salu, en dito 9 mån. prem. 1 pris tillgänglig. Avgift 3 kr.

Siggag., Slutarp. Tel. 15.

Skara-Älvsborgs pokalserie.

1936.

Kleva IK—Kinnarps IF 0—3.
Göteve IF—Blidsbergs IK 4—9.
Trädets IF—Grolanda IF 0—4.

Kinnarp	11	9	0	2	45—20	18
Blidsberg	11	8	2	1	41—21	18
Trädet	12	7	1	4	30—25	15
Åsarp	11	6	0	5	24—21	12
Grolanda	11	3	0	8	21—27	6
Kleva	10	2	1	7	16—26	5
Göteve	10	1	0	9	15—52	2

1936.

Högerns Ljudfilmer

"Män och Maskiner" och "Kärlek och Monopol"

visas i

KINNARP, N. T. O:s lokal Vinterny

söndagen den 13 september kl. 7.30 e. m.

Föredrag hålles av:

Riksdagsman Fritiof Gustafson, Domö.

Fritt inträde. Allmänheten hälsas välkommen.

5293 **Skaraborgs Moderata Förbund.**

1936

Kinneveds Skytteförenings

tävlan om Statens pris söndagen den 20 sept. med början för 3:dje klass kl. 1 em., 2:dra och 1:sta klass kl. 2 em., rekrytklassen kl. 3 e. m.

De skyttar, som inte ha skjutit sina 50 skott torde infinna sig söndagen den 13 kl. 1 em.

STYRELSEN.