Gräsauktion

Genom offentlig auktion, som förrättas å

Mönarp, Lilleg., Slutarp,

tisdagen den 9 dennes kl. 15, låter Einar Byhlin, Sörby, försälja cirka 25 tunnland slåttertegar. Förvaring erhålles i större lada.

Samling hos Nils Rydén.

Av mig kände såsom säkre inropare erhålla tre månaders kredit, andra får betala kontant.

Slutarp den 4 juli 1946.

6486 **Ragnar Johanson.**

Fastighetsaffär. 4/7-46.

På auktion i går försålde Gunnar Gustafsson 3/16 mtl Axtorp Ledsgården, Kinneve socken, till lantbr. Harry Karlson, Axtorp Lunnag., Kinnarp, för en köpesumma av 37,500 kr., vari dock ingick en del lösören. Tillträde nästa 14 mars.

Kinneveds Erk. Sjukkassa

Expeditören bortrest under tiden 4—20 juli Under nämnda tid får anmälan om sjukdomsfall göras hos kassans ordf. herr **Robert Bärnskog, Kinnarp.**

6450

Lekafton

i **FESTPARKEN, KINNARP,**

lördagen den 13 juli kl. 20.

FOLKLEKAR till MUSIK.

Servering.

Kl. 21 DRAGKAMP mellan lag från Åsarp—Kinnarp—Slutarp.

6615 **Kinnarps IF.**

En beg. självbindare

5 fot, i gott skick, samt ett halvrensande **TRÖSKVERK,** nästan nytt, av Oléns fabrikat, säljes för billigt pris.

Ivar Gustafsson, Slutarp.

Tel. 102 Kinnarp. 6656

Lekafton

å Idrottsplatsen, Slutarp

onsdagen den 17 juli kl. 21.00.

STENS lekgäng

leder.

S. I. F.

Höskörden 13/7-46.

är nu i full gång ute i bygderna. På en del ställen, såsom t. ex. i Kinneve samt i Gökhem har man redan börjat köra in höet. Eljest är man sysselsatt med att hänga upp det avslagna grönfodret. Överallt betecknar man årets höskörd som synnerligen god. v

Borttappat.

En grå trenchcoat borttappades söndagen den 8/7 å vägen Brismene—Kärråkra. Upphittaren torde meddela sig med tel 14 c Kinnarp.

Lekafton

å **TANGAVALLEN, SLUTARP,**

onsd. d. 17 juli kl. 21.

Kl. 19,15 **FOTBOLLSMATCH** mellan **Sk. L. S., Skara—Slutarps I. F.**

Serveringar.

6669 S. I. F.

1946

Den nu så populära

Karl-Erik Sandbergs swingfyra

spelar upp till dans vid festligheterna i

Kinnarps festpark

den 20 och 21 juli.

Kinnarps IF

Ett "skaraborgs" till Falköping.

Harry A. vann kula, Wilgotsson, Kinnarp, stav. 16/7-46.

Skaraborgsmästerskapen i fri idrott avgjordes i söndags i Tibro med Tibro AIK som arrangör. Sammanlagt voro 19 föreningar representerade. En del bättre resultat uppnåddes.

För Falköpings och Falbygdens del kan noteras att Harry Arvidsson vann kulstötningen på 14,51 och Gunnar Wilgotsson, Kinnarps IF, segrade i stavhoppet. Höjden var 3,20. Gösta Arvidsson tycks på allvar ha tagit upp klappjakten på sin broder. Vid fredagstävlingarna på Odensplan var han 8 cm. efter och nu endast 5. Han stötte nämligen hela 14,46, vilket torde vara hans bästa resultat hittills och på vilket han blev säker tvåa. Nils Gustafsson, Tiarp, blev tvåa på 5,000 m. på tiden 16,25,2 sedan han på sluttampen gått om Håkansson, Skackan. I stavhoppet belades f. ö. även tredje och fjärde platserna av pojkar från våra trakter.

Resultat:

Slägga: 1) Beyron Andersson, Tibro AIK 41,92; 2) Gösta Ohlsson, Skultorps IF, 38,00.

Längd: 1) S. E. Svensson, Mariestads AIF, 6,36; 2) K. Borg, d:o, 6,29.

Diskus: 1) Eskil Eriksson, IF Hagen, 42,45; 2) Gösta Olsson, Skultorps IF, 40,81.

Stav: 1) G. Wilgotsson, Kinnarps IF, 3,20; 2) O. Åberg, Skackans IF, 3,10; 3) A. Fredriksson, Mullsjö IF, 3,00; 4) Y. Frisk, Kinnarps IF, 3,00.

Häck: 1) A. Carlstedt, Mariestads AIF, 17,0; 2) Lars Brinkenberg, Skövde IFK, 18,6.

100 m.: 1) Rune Gustafsson, Lidköpings IS, 11,2; 2) Rolf Karlsson, Mariestads AIF, 11,3.

400 m.: 1) A. Ahlberg, Skackans IF, 51,9; 2) Inge Andersson, IF Hagen, 53,0.

Kula: 1) H. Arvidsson, Falköpings AIK, 14,51; 2) Gösta Arvidsson, Kinnarps IF, 14,46; 3) Lasse Dolck, IF Hagen, 13,06.

1,500 m.: 1) Sigge Persson, Skackans IF, 4,01,6; 2) N. Nicklasson, IF Hagen, 4,04,8; 4) Stig Davidsson, Mullsjö IF, 4,15,0; 5) Gösta Alexandersson, Tidaholms GIF, 4,15,6.

Höjd: 1) L. Carlstedt, Mariestads AIF, 1,70; 2) K. E. Celin, Lidköpings IS, 1,65.

5,000 m.: 1) E. Bäckström, IF Hagen, 16,10,6; 2) Nils Gustafsson, Tiarps IF, 16,25,2.

Spjut: 1) Karl Axel Johansson, IF Hagen, 57,30; 2) E. Ivansson, Lidköpings IS, 52,60.

Tresteg: 1) L. Brinkenberg, Skövde IFK, 13,71; 2) Karl Hugo Folger, Lidköpings IS, 13,25.

Stafett 1,000 meter: 1) Skackans IF 2,06,8; 2) Mariestads AIF lag 1 2,07,2; 3) Tibro AIK 2,12,2.

2 st. 14—18 års villiga pojkar

erhålla omedelbart anställning vid

A.-B. SLUTARPS MÖBELINDUSTRI,

Slutarp. Tel. Kinnarp 45.

D. K. W.,

1937, Nash 1933, i prima skick och körklara, till salu. **Tage Andersson, Slutarp.** Tel. 126 Kinnarp. 6018

TÅNGAVALLEN, SLUTARP, 16/7 -46.

gästas på onsdag av Sk. L. S. fotbollslag, Skara. Laget rymmer en del spelare från Skara IF samt Stenstorps ch. Slutarp ställer upp med sitt serielag. Dock med reserv på cf. Matchen börjar kl. 19,15.

Karl-Erik Sandberg

med sin swingfyra

spelar upp till dans i **FESTPARKEN, KINNARP** under lördagen och söndagen.

I händelse av regn hålles festen i **Föreningslokalen, Slutarp.**

18/7-46.

Kinnarps IF.

ÖNSKAS HYRA

Torr o. fuktfri lokal

för magasinering av antika möbler, helst i närheten av Falköpings Södra. Event. i Slutarp. Svar under adress "Portieren", Stora Hotellet, Falköping. 6761

18/7 -46. **KFUM, KINNARP OCH KARLEBY MÖTAS i FRIIDROTTSMATCH.**

På Tångavallen i Slutarp utkämpas i kväll en triangelmatch i fri idrott mellan KFUM:s, Kinnarps IF:s och Karleby GoIF:s 18-årsjuniorer. Grenarna bli: 100, 300 och 1,000 m., längd och höjd, kula, spjut, ev. diskus samt stafett 4 x 100 m.

SLUTARP.

Krusbär, hallon, blåbär, röda vinbär samt repade *svarta vinbär* uppköpas till högsta priser i större och mindre partier dagligen.

Sandéns Tel. Kinnarp 113.

Åter bussförbindelse Falköping—Ulricehamn?

20/7-46.

Järnvägsstyrelsen har begärt bemyndigande att driva linjetrafik på vägsträckorna Falköping—Luttra—Slutarp—N. Åsarp — Trädet—Blidsberg—Dalum—Lena och Bårarydsby järnvägsstation—Mossebo—Östra Tranemo.

Halmstad—Nässjö järnvägsbolag bedrev på sin tid linjetrafik på bl. a. dessa sträckor, men trafiken nedlades under krigsåren. Då behov av linjetrafik på dessa sträckor måste anses föreligga, bör trafiken enligt järnvägsstyrelsens mening återupptas så snart förhållandena så medger. Då S. J. redan trafikerar sträckorna Lena—Ulricehamn och Bårarydsby—Gislaved, erfordras nu trafiktillstånd endast för sträckorna Falköping—Lena och Bårarydsby—Östra Tranemo.

Kinnarps IF—KFUM 34—43 i fri idrott

20/7-46.

På Tångavallen i Slutarp utkämpades i torsdags kväll en klubbmatch i fri idrott mellan Kinnarps IF:s och KFUM:s i Falköping 18-årsjuniorer. Slutresultatet blev att KFUM vann med 43 poäng mot Kinnarps 34. Från början var det meningen att även Karleby skulle vara med, men man hade inte lyckats samla något lag på det hållet. Några av Karlebypojkarna ställde dock upp utom tävlan.

Med hänsyn till banornas beskaffenhet får man anse de uppnådda resultaten såsom mycket goda.

Ki = Kinnarp, K = KFUM.

Resultat:

100 m.: 1) G. Leijon, K, 12,1, 2) L.-E. Linnarsson, K, 12,3, 3) O. Thörnell, Ki, 12,4, 4) M. Sandén, Ki, 13,0.

Utom tävlan: B. Steffner 12,0.

300 m.: 1) O. Thörnell, Ki, 41,3, 2) G. Leijon, K, 42,0, 3) T. Alström, K, 43,6, 4) E. Kjellén, Ki.

Längd: 1) O. Thörnell, Ki, 5,91, 2) G. Leijon, K, 5,82, 3) Linnarsson, K, 5,60, 4) Å. Torstensson, Ki, 4,98.

Utom tävlan: Steffner 5,99.

Höjd: 1) G. Leijon, K, 1,60, 2) Thörnell, Ki, 1,55, 3) E. Kjellén, Ki, 1,45, 4) Arne Svensson, K.

Kula: 1) L.-E. Linnarsson, K, 13,15, 2) Arne Svensson, K, 11,31, 3) M. Sandén, Ki, 10,86, 4) Gothard Gunnarsson, Ki, 10,54.

Utom tävlan: Steffner 12,65, Arne Andersson 11,60.

Diskus: 1) L.-E. Linnarsson, K, 37,74, 2) Arne Svensson, K, 32,74, 3) O. Thörnell, Ki, 32,72, 4) Sandén, Ki, 26,18.

Utom tävlan: Arne Andersson 36,28.

Spjut: 1) Å. Torstensson, Ki, 48,00, 2) Sandén, Ki, 44,50, 3) Arne Svensson, K, 42,14, 4) T. Sjögren, K, 38,87.

Kinneved och Vårkumla: höstvete 3, höstråg 3,5, vårvete 3, korn 3, havre 3, blandsäd 3, vicker 3,5, potatis 3, foderrotfrukter 2,5, hö från odlad jord 4 och från naturlig äng 3.

Höst- och vårsäd ser lovande ut. Rotfrukterna ha på en del håll fått sås om på grund av jordloppor. I övrigt ha de blivit försenade i växten på grund av försommarens kalla väderlek. Höskörden pågår under gynnsam väderlek. Betet gott. Arbetskraftsbristen är så stor, att allvarlig risk föreligger att överhuvudtaget kunna i rätt tid bärga skörden, särskilt vad det gäller de medelstora jordbruken. 23/7-46.

Kulstötning: Denna gren blev inte riktigt som väntat, i det att Lidköpings kulstötarbjässe Tage Pettersson var ur slag. Han har på sista tiden inte kunnat träna på grund av skördearbete i hemmet och kom inte upp till 15 meter i någon stöt. De båda bröderna Harry och Gösta Arvidsson hade en inbördes uppgörelse, som den förstnämnde avgjorde till sin fördel med 14,54 i sin femte stöt.

Resultat: 1) Tage Pettersson, Lidköpings IS, 14,65; 2) H. Arvidsson, Falköpings AIK, 14,54; 3) Gösta Arvidsson, Kinnarps IF, 14,28. (del av artikel) 23/7-46.

Slutarp, Missionstältet

tisdag—lördag kl. 8 evang. möten Talare pastor *Stig Wikström* och *Arvid Andersson* m. fl. Sång och musik.

Välkomna.

Slutarps Missionsförsamling.

Högerförening bildad i Kinneved.

Vid sammanträde i Slutarps föreningslokal den 18 juli fattades beslut om bildandet av Kinneveds Högerförening, som vid starten fick ett 15-tal medlemmar. Till ordf. valdes f. mejeristen Ragnar Johanson, v. ordf. folkskoll. Axel Nilsson, Kinnarp, sekr. köpman G. Sandin, Kinnarp, kassör köpman E. Samuelsson, Slutarp, samt utan särskild funktion dir. Ivar Gustafsson, Kinnarp, och hemmansägarna G. Karlsson, Mönarp, Lillegården, samt N. Ax, Kinnarp. Revisorer blevo fastighetsägarna J. W. Andersson, Gärdhem, Slutarp, och Victor Pettersson, Slutarp. Till ombud vid Skaraborgs Högerförbunds årsstämma valdes hrr Ragnar Johanson och Axel Nilsson. 23/7-46.

4 st. byxsömmerskor

få stadigvarande anställning, även ovana och flickor i 15—16-årsåldern antagas. Bra ackordsarbete för vana sömmerskor. Rum finnas.

SLUTARPS SYFABRIK.

A. V. Ahlqvist. 6586

25/7 -1946

Ekvallen - Floby.

Söndag kl. 16.45 andra matchen om E. T.-pokalen.

Slutarps I. F.—Floby I. F.

Över 200 hästar uppvisade i Vartofta och Slutarp.

27/7-46 (del av artikel)

Sex avelsdiplom utdelades i Vartofta.

Hästpremieringarna i våra trakter började i onsdags i Vartofta och fortsatte i går i Slutarp. Vädret var vackert och många hästar uppvisades. I Vartofta var antalet 120 och i Slutarp 97. Antalet avelsdiplom, som utdelades var 6 i Vartofta, av vilka 2 gingo till Öjevalla, och 1 i Slutarp. Nämnden består i år liksom tidigare av godsägarna Betjemann, Bettna, ordf., och Kuylenstierna, Kålltorp.

Premieringarna fortsätta i dag i Sandhem, om måndag i Floby samt om tisdag och onsdag i Falköping.

SLUTARP:

1 års ungston med skp.

Robusta (Robuste), äg. Erik Fransson, Risholmen, Falköping; Hottyra (Hotteur), Erik Fransson, Risholmen, Falköping; Bellona (Monte-Bello), Ivar Andersson, Gunnestorp, Börstig; Rexy (Reflex), Gustaf Oskarsson, Brandstorp, Slutarp; Tyra (Hotteur), Torsten Andersson, Backgården, Slutarp; Julia (Juvill), Nils Källén, Stränggården, Vårkumla; Reseda (Reflex), Valter Oskarsson, Fröjeredsled, Slutarp; Jorita (Joris), Allan Johansson, Alarp, Kinnarp; Lissie (Robuste), Erik Fransson, Risholmen, Falköping; Molla (Monte-Bello), Salomon Gustavsson, Prästg., Kinnarp; Venny (Akilles), Paul Larsson, Storegården, Brismene.

2 års ungston med skp.

Vega II (Reflex), äg. Salom. Gustavsson, Prästgården, Kinnarp; Ebba (Elbe), Valter Oskarsson, Fröjeredsled, Slutarp; Bansy (Blanko), Åke Gustavsson, Ledsgården, Slutarp; Reisy (Reflex), Sanfr. Nilsson, Kotarp, Slutarp; Sättan (Reflex), Torsten Andersson, Backgården, Slutarp; Saga (Reflex), Nils Källén, Stränggården, Vårkumla; Majken VI (Reflex), Salom. Gustavsson, Prästgården, Kinnarp; Dansy IV (Reflex), Allan Johansson, Alarp, Kinnarp; Bella (Gorijant), Arvid Johansson, Nolgården, Vårkumla; Lyljan (Sylbin), Bertil Kjellander, Mossagården, Slutarp; Bonetta (Bonit), Bertil Johansson, Skattegården, Vårkumla; Dali (Reflex), Einar Josefsson, Backgården, Vårkumla; Ringa (Reflex), Johannes Johansson, Hulegården, Slutarp; Monicka (Reflex), Thore Andersson, Naglarp, Kinnarp; Ragni (Monte Bello), Henning Larsson, Hallan, Brismene.

3 års ungston med fris.

Refly (Reflex), äg. Åke Gustafsson, Ledsgården, Slutarp, avelsdipl.; Flexy (Reflex), Salom. Gustavsson, Prästgården, Kinnarp; Monéa (Stim), Gustav Oskarsson, Brandstorp, Slutarp; Loretta (Lorell), Ragnar Gustavsson, Siggagården, Slutarp; Dolly (Akilles), Valter Oskarsson, Fröjeredsled, Slutarp; Lola (Reflex), Erik Fransson, Risholmen, Falköping; Johanna (Stim), Göran Andersson, Hulegården, Kinnarp; Mona I (Monte Bello), Artur Andersson, Kringlarp, Börstig; Rella (Reflex), Paul Johansson, Skräddaregården, Grolanda; Stjärna (Valdo), Elmer Johansson, Stommen, Döve, Börstig.

4 års ungston med värdebokstav.

Rexan B (Reflex), äg. Alexis Bohman, Ödegården, Slutarp; Rellan B (Reflex), Sanfrid Nilsson, Kotarp, Slutarp; Relli B (Reflex), Sanfrid Nilsson, Kotarp, Slutarp; Donny B (Lorell), Göran Ahlin, Övergården, Vintorp; Bella B (Julkir), Gustaf Gustafsson, Västergärdet, Brismene; Stella B (Stim), Ruben Andersson, Krogstorp, Slutarp; Bella B (Blanko), Helge Vikström, Hallagården, Slutarp; Espa gdk. (Espoir), Hjalmar Johansson, Storegården, Börstig; Donna gdk. (Fyran), Erik Fransson, Risholmen, Falköping.

Äldre fölston.

Vilma AB 40 kr. (Blanko), äg. Nils Källén, Stränggården, Vårkumla; Flexy AB 40 kr. (Reflex), Vald. Johansson, Siggagården, Slutarp; Torsta B 20 kr. (Tore), Johannes Johansson, Hulegården, Slutarp; Lora B 20 kr. (Lorell), Arvid Johansson, Nolgården, Vårkumla; Bessy B 20 kr. (Amoureux), Erik Gustavssons sterbh., Kinneved; Frebinette A (Frebin), Valdem. Johansson, Siggagården, Slutarp; Daga B 20 kr. (Monte Bello), Artur Andersson, Kringlarp, Börstig; Revella AB 40 kr. (Reflex), Erik Fransson, Risholmen, Falköping; Tonny B 20 kr. (Tourver), Erik Fransson, Risholmen, Falköping; Rexi B 20 kr. (Reflex), Åke Gustafsson, Ledsgården, Slutarp; Relly AB 40 kr. (Reflex), Valdem. Johansson, Siggagården, Slutarp; Salona B 20 kr. (Satyr), Göran Andersson, Hulegården, Kinnarp; Ala-Dansy AB 40 kr. (Reflex), Allan Johansson, Alarp, Kinnarp; Flora AB 40 kr. (Blanko), Erik Danielsson, Lillegården, Luttra; Monda B 20 kr. (Monte Bello), Salom. Gustavsson, Prästgården, Kinnarp; Freja B 20 kr. (Citop), Ragnar Josefsson, Rulyckan, Börstig; Daisy B 20 kr. (Heroton), Åke Gustavsson, Ledsgården, Slutarp; Talia B 20 kr. (Orienth), Erik Danielsson, Lillegården, Luttra; Marja B 20 kr. (Junof), Gustav Oskarsson, Brandstorp Slutarp; Dansy I A 50 kr. (Magnet), Allan Johansson, Alarp, Kinnarp; Vega AB 40 kr. (Magnet), Salom. Gustavsson, Prästg., Kinnarp; Vendia B 20 kr. (Vendes), Valter Oskarsson, Fröjeredsled, Slutarp; Lilly B 20 kr. (Lorell), Ragn. Gustavsson, Siggagården, Slutarp; Topsy B 20 kr. (Flanör), Bröd. Johansson, Kringlarp, Börstig; Mona-Lisa B 20 kr. (Valdo), Elias Scherman, Vintorp, Börstig; Mangnie B 20 kr. (Magnet), Thore Andersson, Naglarp, Kinnarp; Sessan B 20 kr. (Magnet), Alex. Bohman, Ödegården, Slutarp; Tyra B 20 kr. (Reflex), Nils Källén, Stränggården, Vårkumla; Bellis B 20 kr. (Magnet), Helge Vikström, Hallagården, Slutarp; Maja AB 40 kr. (Pierrot), Torsten Andersson, Backg., Slutarp; Stella B 20 kr. (Neckar), Hans Lindgren, Nolgården, Kinnarp; Lisa B 20 kr. (Tourver), Bröd. Sandén, Marbogården, Slutarp; Rosa B 20 kr. (Reflex), Torsten Andersson, Backg., Slutarp; Marette B 20 kr. (Magnet), Torsten Gustavsson, Västarp, Brismene; Lillan III B 20 kr. (Baron), Salom. Gustavsson, Prästgården, Kinnarp.

Hingstar.

Jupard B (Jutard), äg. Kinneveds m. fl. socknars Hingstförening, Siggagården, Slutarp; Reflex A (Guval), Kinneveds m. fl. socknars Hingstförening, Siggagården, Slutarp; Hotteur B (Heron), Kinneveds m. fl. socknars Hingstförening, Siggagården, Slutarp.

LEKAFTON

i Festparken, Kinnarp

onsdagen den 31 juli.

Stens lekgäng

leder folklekarna.

Kinnarps I. F.

Vet Ni att

Lolas orkester

Göteborg spelar vid

SLUTARPS IF:s FEST

den 10 och 11 augusti.

S. I. F.

Under hand

försäljes

¼ mantal **Lillegården, Lagerstorp i Kinneveds socken,** belägen intill allmänna vägen Falköping—Ulricehamn, 5 min. väg från Kinnarps station. Gården omfattar omkr. 34 tunnl. odlad jord samt stora skogsmarker, skog långt över gårdens behov. Uppgörelse med ägaren, tel. 28 Kinnarp. 7115

En transformator

3200×200 15 kwa, samt **en torrbetningsapparat,** märke WB, till salu.

Slutarps kvarn, Slutarp.

En rågstol

med halmskakare, nästan nytt säljes billigt. **Oscar Kjellander,** Slutarp. Tel. Kinnarp 41. 7177

4 st. byxsömmerskor

få stadigvarande anställning, även ovana och flickor i 15—16-årsåldern antagas. Bra ackordsarbete för vana sömmerskor. Rum finnas.

SLUTARPS SYFABRIK.

A. V. Ahlqvist. 6586

Falbygdsmästerskapen:

Wilske tog standaret, Kinnarp pokalen. Tre nya FM-rekord.

30/7-46.

Falbygdens idrottsungdom stormade fram på Odensplan i söndags. Det var den årliga generalmönstringen — mästerskapstävlingen — som gick av stapeln och som bjöd på många hårda strider, vilka bl. a. medförde, att tre mästerskapsrekord strökos, ett tangerades och i övrigt antecknades ett flertal goda noteringar. Detta trots att den byiga blåsten bidrog till att försämra resultaten.

Söndagstävlingarna visade, att det undan för undan kommer fram nya förmågor i de äldre kämparnas spår. Detta fick nu främst niofaldige stavhoppsmästaren Gunnar Wilgotson och Wilskeordföranden K. G. Johansson med sina 7 mästerskap erfara. Den förre detroniserades nu av en ur sin egen "skola", nämligen Yngve Frisk, som t. o. m. höll på att ta mästerskapsrekordet från "Wilgot". Nu blev det "bara" tangering. Det blir att spotta i nävarna och ta nya tag, tyckte Gunnar, som inte tänker att ge sig förrän han får 10 FM.

Av de 70 anmälda uteblevo en hel del och bland dessa märktes särskilt Allan Svensson, som säkert skulle haft rätt mycket att säga till om både i höjd och diskus. Nu blev Allan av med ett mästerskapsrekord: diskus — 41,70 — vilket Gösta Arvidsson oväntat lade sig till med. I kula bättrade Gösta på sin fjolårsnotering. Den tredje rekordstrykningen svarade Evald Fant för med ett väldisponerat 1,500-meterslopp. Den gamla noteringen hade han själv på 4,13,0.

I standardstriden höll Wilske väl undan för Kinnarp och slutsiffrorna blevo: Wilske 46, Kinnarp 30, Karleby 12, Gudhem 9, Tiarp 5, Broddetorp 4 och Albion 2.

Kinnarps IF i sin tur var överlägset i kampen om mästerskapspokalen, vilken som bekant bara gäller friidrottsmästerskapen, och tog hem denna med 91 poäng. Wilske hade 62, Karleby 43, Gudhem 23, Tiarp 6, Börstig 3 och Albion 1 poäng.

GREN FÖR GREN:

100 meter: 10 startande: Bertil "Kyparn" Gustafsson hade här ingen större svårighet att försvara sitt fjolårsmästerskap. Gösta Arvidsson överraskade med att komma in som tvåa på 12,1, men blev "diskad" för att inte ha hållit sin bana, varför Steffner blev andre man.

1) Bertil Gustafsson, Gudhem, 11,9; 2) B. Steffner, Karleby, 12,3; 3) Stig Karlsson, Kinnarp, 12,4; 4) Rune Krus, Gudhem, 12,6; 5) K. E. Fant, Wilske, 12,8.

400 meter: 11 st.: Även här återupprepade "Kyparn" sin fjolårsseger. Han lade sig bakom Törnell, oviss som han var om sin egen styrka, men på upploppet hade han ingen svårighet att slå om takt och pressa sig förbi kinnarpslöparen. Dessa två stodo i särklass.

1) Bertil Gustafsson, Gudhem, 54,5; 2) O. Törnell, Kinnarp, 55,1; 3) Sigvard Johansson, Karleby, 57,1; 4) I. Algotsson, Wilske, 58,0; 5) K. E. Augustsson, Kinnarp, 58,2; 6) G. Alf, Wilske, 58,4.

1,500 meter: 11 st.: Frisk och Fant kommo ganska snart upp till ledningen och växeldrogo sedan. Då klockan ringde för sista varvet lade Wilskelöparen på några extra kol och Frisk hade ingen chans att följa hans vägvinnande och vackra steg. Karlebys Sigvard Johansson presterade en bra spurt och gick upp från femte till tredje plats noterande nytt personligt rekord.

2 dubbelmästare: t. v. "Kyparn" Gustafsson, Gudhem, och Gösta Arvidsson, Kinnarp

1) E. Fant, Wilske, 4,12,6 (nytt FM-rek.) 2) G. Frisk, Kinnarp, 4,17,0; 3) Sigvard Johansson, Karleby, 4,19,0; 4) A. Qvick, Börsteg, 4,20,0; 5) Magnus Pettersson, Wilske, 4,21,2; 6) S. Bengtsson, Karleby, 4,31,5.

5,000 meter: 3 st.: Nils Gustafsson och Magnusson växeldrogo tills det var 5 varv kvar, då Tiarpslöparen gjorde ett ryck, som med en gång lade 20 meter mellan honom och Magnusson, och det försprånget höll han sedan.

1) Nils Gustavson, Tiarp, 16,19,0; 2) Bertil Magnusson, Wilske, 16,35,6; 3) Eldor Andersson, Kinnarp, 17,14,8.

Höjdhopp: 7 st.: Här var det svårt att få ansatsen att stämma i det blåsiga vädret. Fjolårssegraren och naturspänstige Gunnar Gustafsson, Gudhem, klarade ensam av 170 — nytt personligt rekord. Man hade väntat att även Karlebys Anders Nilsson skulle orka med denna höjd, som han gick över i söndags, men han stannade på 160. Även Arne Frisk trodde man sig få se som 170-man.

1) G. Gustafsson, Gudhem, 170; 2) B. Andersson, Karleby, 165; 3) Arne Frisk, Kinnarp, 165; 4) A. Nilsson, Karleby, 160; 5) Evald Fant, Wilske, 155; 6) O. Törnell, Kinnarp, 150.

Stavhopp: 7 st.: Rena klubbtävlingen för Kinnarp. Wilgotsson, som tagit nio raka, visade redan vid tre meter, att han ej var i form. Farhågorna besannades och 320 blev för mycket för honom. Ejdor A. klarade denna höjd och tangerade därmed sitt personliga rekord, medan Yngve Frisk svingade sig över 330 och höjde därmed sin personliga notering med hela 30 cm. Han hade sedan 3 bra försök på 335.

1) Y. Frisk, Kinnarp, 330; 2) Ejdor Andersson, d:o, 320; 3) G. Wilgotsson, d:o, 310; 4) H. Josefsson, d:o, 290; 5) A. Andersson, d:o, 270; 6) K. E. Pettersson, Wilske, 270.

Längdhopp: 9 st.: Steffner stod i särklass och lämnade inte fjolårsmästaren Arne Olsson någon chans. Karlebypojken hade 4 hopp mellan 610 och 629. Yngve Frisk låg länge tvåa men Olsson nådde i finalen 2 cm. längre.

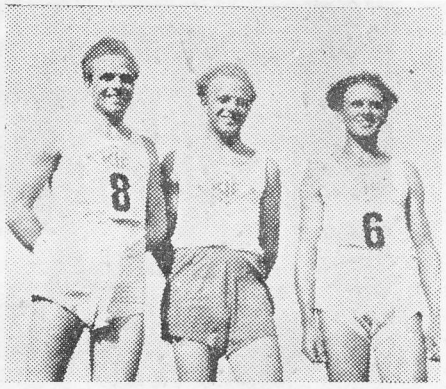

En FRISK-trio från Kinnarp: från v. Arne 28 år, Yngve 21 år och Gerhard 30 år.

1) B. Steffner, Karleby, 629; 2) A. Olsson, Kinnarp, 587; 3) Y. Frisk, d:o, 585; 4) K. Vejdemo, Wilske, 574; 5) H. Josefsson, Kinnarp, 552; 6) S. Fredriksson, Albion, 532.

Spjut: 8 st.: Vinden pressade ned spjuten rätt avsevärt. Anders Nilsson ledde ända till sista omgången, då fjolårsmästaren Arne Frisk samlade sig bra och fick upp ett kast på nära de 50. De flesta kastarna stannade upp alldeles för tvärt vid utkastet och fick härigenom inte mycket användning av ansatsen. Med god instruktion kan det bli över 50 för flera av pojkarna.

1) Frisk, Kinnarp, 49,77; 2) A. Nilsson, Karleby, 48,78; 3) K.-E. Fant, Wilske, 46,13; 4) Mats Sandén, Kinnarp, 44,67; 5) R. Hallagård, d:o, 44,36; 6) Å. Torstensson, d:o, 42,86; 7) K. E. Andersson, Karleby, 38,02; 8) J. Wennerholm, Wilske, 37,70.

Kula: 9 st.: Gösta Arvidsson — naturligtvis. Man hade väntat nytt rekord på över 14 meter, men nu blev det "bara" 13,98. Snabbheten i ringen var ej den vanliga. Närmaste man kom 2 meter efter Gösta. Det var Lindgren, som nu besegrade klubbkamraten Fransson och satte nytt p-rekord. Ragnar Andersson, Karleby, har varit justerad och kom blott upp till 11,72. En tredje arvidssonbroder, Elon, hade en verkligt snärtig utstöt. Trots att inte kroppen fanns bakom stöten, blev det 11,44.

1) G. Arvidsson, Kinnarp, 13,98 (nytt FM-rekord); 2) K. E. Lindgren, Wilske, 11,99; 3) I. Fransson, d:o, 11,83; 4) R. Andersson, Karleby, 11,72; 5) E. Arvidsson, Kinnarp, 11,44; 6) A. Frisk, d:o, 11,35.

Diskus: 9 st.: KG ledde länge och hade flera kast över 40. Gösta Arvidsson höll sig ett par meter under nämnda gräns, men så i sista kastet fick han bra tillslag och lagom höjd i motvinden: 41,82 — KG distanserad med 32 cm. Ex-mästaren konstaterade stillsamt, att det var oturligt, att bli besegrad, då han haft så många 40-meterskast men gladdes samtidigt åt de unga grabbarnas frammarsch. Länge sedan vi hade så bra diskusfinal på ett mästerskap, konstaterade han, innan det var dags för honom att i egenskap av Wilskeskeppare gå fram och hämta det åtråvärda standaret.

1) G. Arvidsson, Kinnarp, 41,82 (nytt FM-rek.); 2) K. G. Johansson, Wilske, 41,50; 3) R. Andersson, Karleby, 36,30; 4) A. Nilsson, d:o, 34,92; 5) I. Fransson, Wilske, 34,73; 6) K. E. Lindgren, d:o, 34,16.

Den avslutande stafetten, 1,000 meter, tog Wilske hem. Det var E. Fant, som avgjorde på sista sträckan. Hårdare kanske det hade blivit, om Kinnarps Stig Karlsson tagit det litet lugnare i början på tredje etappen. Nu hade Wilskes Algotsson ingen svårighet att "klippa" honom i spurten.

Stafett 1,000 m.: 1) IK Wilske (S. Dahlström, G. Alf, I. Algotsson, K. E. Fant) 2,13,5; 2) Kinnarps IF I 2,13,7; 3) Wilske II 2,16,0; 4) Kinnarps IF II 2,16,5; 5) Gudhems IF 2,19,0.

St—.

Stor Hembygdsfest

anordnar

Kinneveds Landsbygdsorganisationer å TÅNGAVALLEN, SLUTARP,

söndagen den 28 juli 1946 kl. 15.

Program:

Kl. 15 Musik.
„ 15,30 Hälsningsanförande av Riksdagsman Hallagård, Slutarp.
„ 16 Föredrag av S. L. U:s v. förbundsordf. Erick Carlsson, Vikmanshyttan, Dalarna.
„ 17 Uppträdande av den populära Levene-Duon.
„ 18 Musik.
„ 18,30 Folklekar under ledning av bröderna Lindberg, Jäla.
„ 19,30 Tänk på Mor. Teater i tre akter, uppförd av Göteve S. L. U:s amatörer. Därefter folklekar.
„ 21 Uppträdande av Levene-Duon. Folklekar.

SEDVANLIGA BASARANORDNINGAR. Högtalaranläggning. Välkomna!

6892 **Kinneveds avd. B. F. — S. L. U. — S. L. K. F.**

Kinneveds-korpen: 3/8-46.

Snickare—Jordbrukare 1—0.

På en av regnet tungsprungen och hal plan spelades sista matchen i första omgången mellan rubr. lag, som Snickarna avgjorde till sin fördel. Målet gjordes i andra halvlek av vy. Gustavsson, vilken var en av de bättre i Snickare-kedjan, som trots övertag i spel ej lyckades få ut något positivt av sitt arbete. Försvarets främste var ch. Andersson. Jordbrukarna fingo ställa upp med reserv för sin bästa kedjespelare. Bäst voro målv. Andersson, vb. Andersson, ch. Kjellander och vh. Frisk. Snickarna hade en straff i första halvlek, som ej resulterade.

Snickare	2	1	1	0	3—2	3
Jordbrukare	2	1	0	1	3—2	2
Diverse-laget	2	0	1	1	3—5	1

I Åsarp och Slutarp 2/8-46.

ha tältmöten varit anordnade av resp. missionsförsamlingar. I Åsarp medverkade ungdomsevangelisten Karl-Erik Andersson, pastorerna Sven Johansson, Erik Jansson samt Arvid Andersson och missionsförsamlingens sångare. Mycket folk har samlats och rikliga missionsoffer ha framburits. I Slutarp ha pastorerna Stig Vikström, Karl Th. Johansson och Arv. Anderson samt sångare från olika platser medverkat. Även här samlades jämförelsevis mycket folk.

MEDDELANDE.

Måndagen den 29 juli inflytta vi i nya lokaler i Kinnarp, och vi rekommendera oss till herrar bilägare vid behov av däck, reparationer och regummering.

Allt inom branschen. Humana priser.

Herrljunga Gummiverkstads filial, Kinnarp.
(förut Slutarp.)

KINNEVED

Folkpartiets väljare i Kinneveds socken kallas till sammanträde i Föreningslokalen, Slutarp måndagen den 12 aug. 1946 kl. 19,30. 7311

FOTBOLL

ODENSPLAN, Falköping.

söndagen den 4 augusti.

Kl. 11,15 Falköpingsserien:
SLUTARPS IF — FAIK.

Kl. 17 Västgötaserien:
IFK, Skövde—FAIK.

Till salu

Volvo 1932, 6 däck,
Ford Eifel, 1939, samt
2 st. D. K. W.-bilar säljas.

Bilarna monterade med prima däck samt skatt betald.

Tel. Kinnarp 101. 7305

Kinneveds Skytteförening.

har tävlan om vandringspriser å 300 meters avstånd söndagen den 11 augusti kl. 8 fm.

7383 **Styrelsen.**

FIAT,

4 pers., körklar, i gott skick samt ett par läderväskor till motorcykel till salu.

Vidare pr tel. *Kinnarp 49.* 7663

Stor Idrottsfest

å **TÅNGAVALLEN, SLUTARP, lördagen den 10 aug. kl. 20 och söndagen den 11 aug. kl. 19.** För dansmusiken svarar ***LOLAS populära orkester*** fr. Göteborg.

SEDVANLIGA BASARANORDNINGAR.

Till två trevliga festkvällar inbjuder **S. I. F.**

8/8-46.

Korpfotboll i Kinneved

En korpserie har startats i Kinneved där man lyckats samla tre lag nämligen snickare, jordbrukare och diversearbetare. Serien blir dubbelrondig och två matcher skola spelas varje vecka. Hittills har två matcher avverkats.

Snickare—Diversearbetare 2—2.

Snickarnas mera jämna lag hade något övertag i spel men Diversearb. attacker voro i regel farligare. Div.-arb. tog ledningen med 1—0 genom cf. men detta utjämnades till 1—1 med mål av vi. Rehn. Återigen tog Div.-arb. ledningen, denna gång med mål av cf. Andersson. Utjämningen kom på ett skott av vh. Andersson. Bästa män i Div.-arb. lag voro målv. Rutman, vb. Fransson och ch. Wilgottsson medan motsvarande i snickarlaget voro vb. Engdahl, ytterhalvorna Gustavsson och Andersson samt vi. Rehn.

Jordbrukare—Diversearbetare 3—1.

De segertippade Diversearb. tog överraskande stryk av Jordbrukarna efter att ställningen varit 1—1 tills 11 min. återstod av matchen. 1—0 blev det till Jordbrukarna med mål av hi. Göransson. Utjämningen kom på straff som lades in av hi. Arvidsson, varefter Jordbrukarna avgjorde matchen till sin fördel med mål av vy. Andersson och cf. Ingerhage. Bäst bland Jordbrukarna voro målv. Andersson, vb. Andersson, ch. Kjellander och cf. Ingerhage. I diverselaget gjordes bästa insatserna av hb. Grahn, ch. Gustavsson och hy. Torstensson.

Bondeförbundets väljare

inom *Kinneveds kommun* kallas till sammanträde i N. T. O.-lokalen, Kinnarp, tisdagen den 13 augusti 1946 kl. 19,30.

LEKAFTON

anordnas

i Festparken, Kinnarp

onsdagen den 14 aug. kl. 20.

FOLKLEKAR ledes av *Stens gäng.*

Läskedrycker o. varm korv serveras

Inträde 75 öre.

Kinnarps Samhällsförening.

FOTBOLL

Tångavallen, Slutarp,

söndagen den 11 aug. kl. 15.

Bjurums S. K. – Slutarps I. F.

S. I. F.

All jakt

är vid laga ansvar förbjuden å nedannämnda gårdar:

Backgårdarna, Ledsgårdarna, Siggagårdarna, Marbogården, Rävkullen, Ödegården, (G. Johansson), Grenslund, Lyckorna, Mellomgården, Mossagården,(Kjellanders).

Slutarp den 9 aug. 1946.

Jakträttsinnehavarna.

Glöm ej

Idrottsfesten å Tångavallen, Slutarp i dag och i morgon.

I händelse av regn i Föreningslokalen.

Slutarps I. F.

FALKÖPINGSSERIEN.

Kättilstorp—Falköpings AIK B 2—5
Folkabo—Floby B 9—0
Tomten B—Blidsberg 8—1
Mullsjö—Åsarp 6—1
Slutarp—Bjurum 5—2

Slutarps IF	2	2	0	0	12—4	4
Tomtens B	2	2	0	0	11—3	4
Bjurums SK	2	1	0	1	8—5	2
Folkabo SK	2	1	0	1	10—8	2
Blidsbergs SK	2	1	0	1	9—9	2
Mullsjö	2	1	0	1	6—7	2
Kättilstorps SK	2	1	0	1	5—6	2
Falköpings AIK B	2	1	0	1	7—9	2
Åsarps IF	2	0	0	2	3—9	0
Floby B	2	0	0	2	1—12	0

SKARA—ÄLVSBORGS POKALSERIE.

Grolanda—Börstig 9—2
Vartofta—Åsarp B 4—6
Blidsberg B—Slutarp B 2—3

Olympia SLUTARP

SÖNDAG

Kl. 5,45 o. 8

Barntillåten.

Edvard Persson

i succén

Den glade skräddaren

All jakt

är vid laga ansvar förbjuden å nedannämnda gårdar:

Backgårdarna, Ledsgårdarna, Siggagårdarna, Marbogården, Rävkullen, Ödegården, (G. Johansson), Grenslund, Lyckorna, Mellomgården, Mossagården, (Kjellanders).

Slutarp den 9 aug. 1946.

Jakträttsinnehavarna.

Fallfrukt och hallon

uppköpas kontant å följande platser av:

Otto Dahlén, Broddetorp,
Anders Wahlström, Broddetorp,
Friborgs Speceriaffär, Floby,
Gunnar Vilgotson, Kinnarp,
Folke Aldén, Kättilstorp,
Tage Hermansson, Kälvene,
John Norberg, Gudhem,
Karl Kringlunds Eftr., Mjäldrunga,
I. Sandborg, Odensberg,
John Larsson, Segerby,
Erik Salomonsson, Slutarp,
Oskar Carlsson, Håkantorp,
Einar Setterberg, V. Kleva,
S. Jacobssons Eftr., Vartofta,
Wallin & Jonsson, Vartofta.
S. Anderssons Eftr., Åsarp,
E. Rosman, Åsarp.
Åke Glansén, Trädet samt av
E. O. Olsson, Falköping, tel. 999.

6685

Fallfrukt, äpplen,

uppköpes till högsta gällande priser hos nedanstående firmor:

Birger Thurén, Gudhem,
Bröd. Ahlqvist, Torbjörntorp,
Andersson & Pettersson, V. Kleva,
Artur Bolander, V. Kleva,
Fritz Kjellgren, Gökhem,
Tage Sylvander, Ö. Tunhem,
Arvid Arvidsson, Kinnarp,
E. Sandén, Slutarp,
Gunnar Clauson, Slutarp,
Evert Erenius, Börstig,
Eric Johansson, Jäla,
Alrik Johansson, Kättilstorp,
Hemming Olsson, Kättilstorp,
Curt Lillerskog, Trädet,
Elm, Vartofta,
Denis Pettersson, Sandhem,
Johansson, Hörnviken,
Einar Andersson, Grolanda,
Bergins, Gerum,
B. Johansson, Uddagården,
Carl Carlsson, Falköping, tel. 759.

Landsbygdspartiet Bondeförbundets

vackra valfilm

"De unga tar vid"

visas på följande platser och tider:

Gökhem, folkskolan tisdagen den 20 aug. kl. 19,30. Föredrag av rektor *V. Lengdén*, Skara.

V. Kleva, kommunalrummet tisdagen den 20 aug. kl. 20. Föredrag av lantbr. *Harald Pettersson*, Kvänum.

Jäla, Bygdeg. onsdagen den 21 aug. kl. 19,30 Föredrag av lantbr. *Harald Pettersson*, Kvänum.

Grolanda, Gamla folkskolan onsdagen d. 21 aug. kl. 20. Föredrag av rektor *V. Lengdén*, Skara.

Skörstorp, skolan torsdagen den 22 aug. kl. 19,30. Föredrag av lantbr. *Ernst Svensson*, Härja.

Vårkumla, NTO-lokalen, Kinnarp torsdagen den 22 aug. kl. 20. Föredrag av lantbr. *Karl Lindén*, Sandhem.

Kättilstorp, Berghallen fredagen den 23 aug. kl. 19,30. Föredrag av ombudsman *Olle Olsson*, Skara.

Kymbo, Bygdegården fredagen 23 aug. kl. 20. Föredrag av riksdagsman *Gunnar Larsson*, Luttra.

Sandhem, Föreningshuset lördagen den 24 aug. kl. 19,30. Föredrag av riksdagsman *Gust. Hallagård*, Slutarp.

Gustav Adolf, Församlingssalen lördagen den 24 aug. kl. 20. Föredrag av ombudsman *Olle Olsson*, Skara

På samtliga platser visas som förspel reportage från *lantbruksmötet på Solvalla*.

OBS.! de ändrade dagarna för Jäla, Grolanda, Gökhem och Vilske Kleva.

Alla välkomna! ***Fritt inträde!***

Landsbygdspartiet Bondeförbundet.

SLUTARP.

FALLFRUKT

uppköpes till högsta dagspris.

SANDÉNS

Tel. Kinnarp 113

FALKÖPINGSSERIEN:

Floby B—Tomten B 1—14.
Falköpings AIK B—Folkabo 4—0.
Kättilstorp—Slutarp 2—5.
Åsarp—Bjurum 0—8.
Blidsberg—Mullsjö 1—0.

Tomten B	3	3	0	0	25—4	6
Slutarps IF	3	3	0	0	17—6	6
Bjurums SK	3	2	0	1	16—5	4
Falköpings AIK B	3	2	0	1	11—9	4
Blidsberg	3	2	0	1	10—9	4
Folkabo SK	3	1	0	2	10—12	2
Mullsjö	3	1	0	2	6—8	2
Kättilstorps SK	3	1	0	2	7—11	2
Åsarps IF	3	0	0	3	3—17	0
Floby B	3	0	0	3	2—26	0

Skara-Älvsborgs pokalserie:

Slutarp B—Grolanda 1—2.

Rubr. lag möttes i söndags i match ingående i Skara—Älvsborgs pokalserie. Planen var svårspelad efter allt regn, varför spelet ej blev så bra. Slutarp som hade snabbare spelare, klarade sig bättre på den såphala planen men kunde inte överlista målvakten i det gästande laget, vilken för dagen var i god form. Jämte ch. Carlsson var han bäst i Grolanda. I det jämna hemmalaget får man framhålla vb., ch. och hy. Slutarp pressade men det blev i stället cf. Fallgren, som påpassligt gjorde 1—0 till Grolanda. Strax före halvtid råkade Grolanda ch. ändra riktningen på ett skott och försatte målvakten ur spel, varför ställningen i halvtid blev 1—1.

Andra halvlek såg ut att bli mållös men i slutet av matchen gjorde gästernas vy. Johansson mål efter klungspel framför Slutarps mål. Domaren S. Rylander, Åsarp, övertygade ej. 22/8-46.

Folkpartiets valfilm

HOLGER NILSSONS UNDERBARA RESA

visas i

KINNARP, *Templarlokalen*, onsdagen den 21 aug. kl. 8 em.

ÅSLÄTT, *Södra skolan*, torsdagen den 22 aug. kl. 8 em.

Föredrag av kom.-ordf. Karl Gustafsson, Kavlås och lantbr. Stig Stigmarker, Bjurbäck.

STENSTORP, *Kommunalhuset*, torsdagen den 22 aug. kl. 8 em.

Föredrag av riksdagsm. O. Malmborg, Skövde.

Allmänheten inbjudes. *Fritt inträde.*

Lekafton

anordnas å

Idrottsplatsen, Slutarp

lördagen den 17 kl. 20. **Folklekar** ledas av Stens gäng. Lägerbål och skämttävlingar. Serveringar.

Arrangörerna.

Kinneveds-korpen: 17/8-46.

Diverselaget—Jordbrukarna 4—0.

Det blev Div-laget som med vinst över Jordbrukarna med 4—0 tog hem segern i korp-serien. Jordbrukarna fingo ställa upp med reserv för cf. Ingerhage medan däremot Div.-laget hade nya män på två platser. Div.-laget tog ledningen 1—0 och 2—0 men sedan tycktes det vara slut. Jordbrukarna hade ett litet övertag i spel i slutet av första halvleken och hade chanser till mål vid flera tillfällen. Div.-laget var tvunget att vinna med två måls övervikt för att ta hem serien och spelarna satte till alla klutar för ett avgörande. Efter 10 min. spel i andra halvlek blev det 3—0 och när c:a 8 min. återstodo av matchen slogs fjärde målet in.

I det segrande laget märktes vb. Fransson, ch. Juliusson och vh. Gustavsson. De bästa i kedjan voro hi. Arvidsson, cf. Vilgottsson och vy. Ahlqvist. I Jordbrukarnas lag voro de bästa målvakten Andersson, vb. Andersson och halvbackstrion Silvander—Kjellander—Frisk samt i kedjan hi. Göransson.

Diverselaget	4	1	2	1	10—6	4
Snickare	4	1	2	1	8—8	4
Jordbrukare	4	2	0	2	8—10	4

Medborgarafton

i SLUTARP, Byggnadsfören. lokal, lördagen den 24 aug. kl. 19,30.

Program:

Främlingslegionären *Jack Ulvensten* talar om sina upplevelser i det nyligen avslutade världskriget.

Aktuellt politiskt föredrag av redaktör *Tore G. Wärenstam*, Borås.

Film: *"Vi vill"* och *"Med högern för jordbruket"*.

Servering m. m.

Kinneveds Högerförening.

Vid en medborgarafton i Slutarp

i kväll, anordnad av Kinneveds högerförening, berättar främlingslegionären Jack Ulvensten om sina upplevelser från det nyss avslutade världskriget, varjämte red. Tore G. Wärenstam håller ett politiskt föredrag. Slutligen visas högerfilmen "Vi vill" och "Med högern för jordbruket".

Lekafton

anordnas å **idrottsplatsen, Slutarp,** lörd. den 24 aug. kl. 20.

Stens gäng leder folklekarna.

Serveringar.

7746 **Kinneveds SLU-avd.**

Inköpskort K 9

utlämnas:

Brismene torsd. 29 aug. kl. 10—12.

Kinnarp månd. 2 sept. kl. 9—12.

Vårkumla månd. 2 sept. kl. 14—15.

Slutarp månd. 2 sept. kl. 16—18.

Ekarps skola torsd. 5 sept. kl. 17.

Begär ½-kup.-kort t. barn f. 1939 som börjat skolan.

7816 **Frökinds Kristidsnämnd.**

Kalvar uppköpas

varje måndag hos handl. E. Erenius, Döve Börstig,
handl. C. Johansson, Brismene.

Vilgot Johansson, Kinnarp. Tel. Kinnarp 24.

Olympia SLUTARP

SÖNDAG
Kl. 5,45 o. 8
Barntillåten.

Åke Söderblom,
Ann-Margret Björlin,
Hilda Borgström

Försök inte med mej

"En pigg, rolig och trevlig film. Åke Söderblom är i sitt esse och lockar till många hjärtliga skratt." ST.

SLUTARP.

KALK

(säckkalk) på lager.

SANDÉNS.

FOTBOLL

å Tångavallen, Slutarp,
söndagen den 25 aug. kl. 14.
Åsarps IF.—Slutarps IF.

FALKÖPINGSSERIEN.

Folkabo—Kättilstorp 2—1.
Tomten B—Falköpings AIK B 4—3.
Bjurum—Blidsberg 2—2.
Slutarp—Åsarp 5—1.

Slutarps IF	4	4	0	0	22—7	8
Tomtens IF B	3	3	0	0	15—6	6
Bjurums SK	4	2	1	1	18—7	5
Blidsbergs IK	4	2	1	1	12—11	5
Falköpings AIK B	4	2	0	2	14—13	4
Mullsjö IF	3	1	0	2	6—8	2
Folkabo IK	3	1	0	2	3—13	2
Kättilstorps IF	3	0	0	3	5—12	0
Åsarps IF	4	0	0	4	4—22	0

SKARA—ÄLVSBORGS POKALSERIE.

Vartofta—Trädet 6—1.
Grolanda—Blidsberg 8—4.
Börstig—Slutarp 1—8.

Grolanda	3	3	0	0	19—7	6
Slutarp B	3	2	0	1	12—5	4
Vartofta	3	1	0	2	13—11	2
Trädet B	2	1	0	1	7—6	2
Blidsbergs B	3	1	0	2	10—14	2
Åsarps B	2	1	0	1	6—10	2
Börstig	2	0	0	2	3—17	0

Goda resultat i junior-FM.

27/8-46.

Flera god resultat nåddes vid FM för juniorer i söndags och det är tydligen väl sörjt för återväxten inom Falbygdens friidrott. Som vanligt nåddes goda resultat på den fina 100 meterbanan och även på 400 och 1500 meter nåddes utmärkta resultat. Med en ordinär rundbana torde segrartiderna på 400 och 1500 ha blivit 54 resp. 4,15. Även i hoppen blev det bra resultat genom Steffner i längd 610 och Törnell i höjd 165. I stav tog Wilskes Nilsson överraskande segern före en ny upplaga av idrottsfamiljen Frisk, Kinnarp. Fransson tog en överlägsen seger i kula men i diskus överraskade han negativt genom att med juniordiskusen ej ens orka med de resultat han brukar göra med seniorredskapet. Snärtige Andersson, Karleby vann nu med 4 m. till godo. Spjuttävlingen blev utmärkt med tre man på 50 m. Kinnarpspojkarna Sandén och Torstensson samt Olsson, Börstig, hade omväxlande ledning tills Torstensson i sista kastet gick knappt förbi sina konkurrenter.

100 m.: 1) B. Steffner, Karleby, 11,6; 2) S. Karlsson, Kinnarp, 11,6; 3) R. Kruus, Gudhem, 11,7; 4) S. Fredriksson, Albion, 12,0; 5) S. Eriksson, Albion, 12,1.

400 m.: 1) O. Törnell, Kinnarp, 56,2; 2) A. Andersson, Wilske, 57,8; 3) S. Fredriksson, Albion, 59,0; 4) G. Alf, Wilske, 59,7.

1500 m.: 1) M. Pettersson, Wilske, 4,26,1; 2) E. Andersson, Kinnarp, 4,32,0; 3) A. Torstensson, Börstig, 4,33,3; 4) B. Ottergren, Wilske, 4,37,3; 5) Anders Göransson, Floby, 39,1.

Höjdhopp: 1) O. Törnell, Kinnarp, 165; 2) R. Persson, Wilske, 155; 3) H. Krans, Wilske, 150; 4) S. Karlsson, Kinnarp, 150; 5) Å. Johansson, Wilske, 145; 6) Erik Kjällén, Kinnarp, 145.

Stavhopp: 1) I. Nilsson, Wilske, 270; 2) U. Frisk, Kinnarp, 260; 3) A. Andersson, Karleby, 240.

Längdhopp: 1) B. Steffner, Karleby, 610; 2) O. Törnell, Kinnarp, 591; 3) H. Krans, Wilske, 571; 4) S. Eriksson, Albion, 562; 5) S. Isaksson, Börstig, 561.

Kula: 1) I. Fransson, Wilske, 13,72; 2) S. Isaksson, Börstig, 12,55; 3) B. Steffner, Karleby, 12,50; 4) R. Persson, Wilske, 12,49; 5) A. Andersson, Karleby, 12,07.

Diskus: 1) A. Andersson, Karleby, 37,65; 2) I. Fransson, Wilske, 33,87; 3) S. Isaksson, Börstig, 31,08; 4) L. Andersson, Luttra, 30,44; 5) R. Jakobsson, Gudhem, 30,42; 6) I. Larsson, Albion, 30,16.

Spjut: 1) Å. Torstensson, Kinnarp, 50,83; 2) M. Sandén, Kinnarp, 50,68; 3) E. Olsson, Börstig, 49,96; 4) R. Jakobsson, Gudhem, 37,44; 5) H. Algotsson, Wilske, 36,33.

Stafett 4+1 banvarv = 1020 m.: 1) Kinnarps IF 2,21,4; 2) Wilskes lag I 2,22,1; 3) IK Albion, Stenstorp, 2,24,3.

Kungörelse.

Jämlikt 20 § 2 mom. kommunala vallagen kungöres härmed att val av 20 kommunalfullmäktige och suppleanter för dem för Kinneveds kommun för en tid av fyra år räknat från och med den 1 januari 1947 skall äga rum i Rossbackens skola söndagen den 15 september 1946 mellan kl. 9—10 fm. och kl. 11,30 fm.—3 em. samt kl. 5 em.—7 em. Samma tider och ställe som landstingsmannavalet.

Röstberättigad, som på grund av vistelse å annan ort inom riket är förhindrad att utöva sin rösträtt vid valförrättning för det valdistrikt, där han är röstberättigad, må å valdagen avlämna valsedel, avseende valet i valkretsen dit nämnda distrikt hör, å fast postanstalt.

Kan med skäl antagas, att röstberättigad kommer att å valdagen vistas utom riket eller att röstberättigad, vilken utövar militärtjänst eller tillhör besättning eller annan personal å fartyg eller personalen vid statens järnvägar eller vid enskilt järnvägsföretag eller vid post-, tull- eller lotsverket, till följd av tjänstens utövning icke kan utöva sin rösträtt å valdagen, må sådan röstberättigad före valdagen avlämna valsedel, avseende valet i den valkrets där han är i röstlängd upptagen, inom riket å fast postanstalt samt utom riket å svensk beskickning eller konsulat, som konungen bestämmer.

Röstlängdsutdrag utfärdas efter därom gjord ansökan av undertecknad eller Erik Gustavsson, Hassla, Kinnarp, som även tillhandahåller inner- och ytterkuvert för valförsändelse för äkta make.

Sådan försändelse får anordnas tidigast aderton dagar före valet.

Slutarp den 26 augusti 1946.

Gustav Hallagård,
valnämndens ordf. 8021

24/8 -46.

Vartofta—Frökinds SLU-krets har haft tävlan i körning och uppvisning av hästar å Liden, Slutarp, hos Joh. Johansson. Prisdomare voro för hästuppvisningen lantbr. H. Dahlgren, Vartofta-Åsaka, Åke Gustavsson, Slutarp, och Inge Gustavsson, Folkabo, och för körtävlan, lantbr. John Larsson, Åslätt, Vald. Johansson, Slutarp, och G. Åkerskog, Vartofta-Åsaka.

Resultat: Hästuppvisning (17 delt.): 1) L. Dahlgren, Vartofta-Åsaka, 83 p., 2) Karl-Erik Karlsson, Kinneved, 82 p., 3) B. Vårdén, Kinneved, 76 p., 4) Ingvar Johansson, Tiarp, 74 p., 5) Hans Karlsson, Vartofta-Åsaka, 72,5 p., 6) Anton Svensson, Mularp, 71,5 p., 7) L. Artursson, Kälvene, 70 p., 8) A. Björkman, Tiarp, 68 p.

Körning (18 delt.): 1) Ingvar Johansson, Tiarp, 88 p., 2) L. Dahlgren, Vartofta-Åsaka, 87,5 p., 3) B. Klingstål, Vartofta-Åsaka, 87 p., 4) Gösta Karlsson, Karleby, 85 p., 5) B. Vårdén, Kinneved, 84 p., 6) Sigvard Johansson, Slöta-Vårkumla, 83,5 p., 7) Karl-Erik Karlsson, Kinneved, 82,5 p., 8) Arne Karlsson, Slöta-Vårkumla, 82 p., 9) Ragnar Pettersson, Skörstorp, 80,5 p.

Utjämning mellan stad och landsbygd nödvändig.

Högermöte i Slutarp i lördags.

27/8-46.

Kinneveds högerförening hade i lördags anordnat en rätt talrikt besökt medborgarafton i Byggnadsföreningens lokal i Slutarp. Sedan f. mejerist Ragnar Johansson hälsat de närvarande välkomna, höll redaktör Tore G. Wärenstam föredrag om aktuella politiska frågor.

Tal. lämnade i föredraget en redogörelse för högerns inställning till olika problem i samhället.

Efter att inledningsvis ha berört den andliga och materiella kris, som skakar världen, och vägarna därur, delade tal. sin framställning i tre huvudstycken: ansvaret för riket, ansvaret för samhällsskicket och ansvaret för folket. Under den första rubriken uppehöll han sig särskilt vid försvarsfrågan och framhöll, att effektivitet och sparsamhet samtidigt måste vara riktpunkter för försvarsorganisationen, och att en kunnig, vidsynt och omutligt lojal befälskår, rekryterad från alla folkgrupper, är ett villkor för god anda inom försvaret och fast förtroende för försvarsmakten.

Den folkliga självstyrelsen är ett för Sverige givet samhällsskick. Detta samhällsskick får ej givas obotliga skador genom att den statliga maktutvidgningen fortsätter till ständigt nya områden av samhällslivet och den enskildes ansvar mer och mer avtrubbas. Den kommunala självstyrelsen är en av grundvalarna för vårt fria samhällsskick. Genom denna kan man på olika orter utan onödiga pekpinnar från Stockholm forma förvaltningen, som den passar bäst just där den skall tillämpas. Samtidigt får medborgaren ett direkt medansvar i vården av allmänna angelägenheter.

Inte minst för folkets försörjning och välståndets utbredande måste ett fritt näringsliv bevaras. Personlig äganderätt och fri tävlan, fritt konsumtionsval och frihet att välja yrke och arbetsplats är enligt högerns sätt att se nödvändiga förutsättningar för hög effektivitet, friska initiativ och ekonomiskt framåtskridande.

Enligt högerns tydliga programuttalande är det nödvändigt att bidraga till en förbättring av levnadsförhållandena på den svenska landsbygden, ekonomiskt, socialt och kulturellt. En utjämning mellan stad och landsbygd är helt enkelt nödvändig, och härvid måste bl. a. dyrortsgrupperingens alla orättvisar undanröjas, samfärdsmedlen förbättras och utbildningsmöjligheterna vidgas. Jordbrukets utövare måste tillförsäkras samma levnadsstandard som andra folkgrupper i vårt land, främst genom att näringens lönsamhet höjes. Ifråga om jordbrukets ekonomiska föreningsrörelse framhöll tal. med skärpa, att denna för att nå största möjliga framgång måste hållas politiskt neutral.

Efter att ha berört arbetsmarknadsfrågor och inflationshotet, uppehöll sig tal. utförligt vid högerns positiva inställning till sociala reformer. Han berörde särskilt folkpensionsfrågan, och framhöll att den folkpensionsreform, som nu beslutats — inte minst efter kraftiga insatser från högerns sida — är så lagd, att den befrämjar sparsamhet och arbetsvilja. Även undervisningsväsendet berördes, och högerinställningen: Lika start åt alla, kommenterades. Efter att även ha uppehållit sig vid befolkningsfrågan, slutade tal. med att i stark koncentration återge den svenska högern nya handlingsprogram, som ställer människan i centrum, inte kollektivt utan som individ — ett program, som med all rätt kan rubriceras: Frihet — framsteg — trygghet.

Efter föredraget, som mottogs med livligt bifall, följde kaffeservering och så berättade främlingslegionären Jack Ulvensten om sina upplevelser i det senaste världskriget. Han var med i spanska inbördeskriget men blev tillfångatagen av Franco-trupper och forslad till saltgruvor i Marocko. Härifrån rymde han och gick in i främlingslegionen. Han var sedan med på ett engelskt Röda Kors-fartyg, vilket blev torpederat. Han gav i det fängslande föredraget många äventyrsmättade men också hemska glimtar från kriget.

Till sist visades högerns valfilmer "Vi vill" och "Med högern för jordbruket".

---

ha idkat lastbilstrafik utan vederbörligt tillstånd dömdes en person från Kinnarp till 50 dagsböter à kr. 2: 50.

29/8-46.

För olaga byggnadsverksamhet,

bestående i att vederbörande utan vederbörligt tillstånd byggt till en fabriks- och bostadsfastighet, fick en person från Slutarp 12 dagsböter à kr. 4. En innehavare av ett pensionat samt en byggmästare från Mullsjö dömdes till vardera 15 dagsböter à kr. 3 och 2 för att de utan byggnadstillstånd reparerat och tillbyggt pensionatsbyggnaden.

Olympia SLUTARP

SÖNDAG
Kl. 5,45 o. 8
Barnförbj.

VIVECA LINDFORS
JOHN EKMAN
OLOF VIDGREN

Den allvarsamma leken

En film som är förmer än de flesta svenska. Aftonbladet.

All jakt

är vid laga ansvar förbjuden å nedanstående gårdar:

Fröjeredsled, Hallag., (Vikströms) Storegårdarna, Krogstorp och Abrahamssons, Kotarp, Liden, Hulegården, Mossagården (Kjellanders), Lunnagärdet.

Slutarp den 31 aug. 1946.

Ägare och jakträttsinnehavarna.

Motorcykel, Husqvarna

500 cc., inreg. och körklar, till salu. Erik Blomberg, Slutarp. Tel. Kinnarp 47.

7/9-46 8259

FALKÖPINGSSERIEN.

Falköpings AIK B—Mullsjö 1—5.
Kättilstorp—Tomten B 0—2.
Folkabo—Slutarp 1—5.
Blidsberg—Åsarp inst.

Slutarp	5	5	0	0	27—8	10
Tomten B	4	4	0	0	17—6	8
Bjurums SK	4	2	1	1	18—7	5
Blidsbergs IK	4	2	1	1	12—11	5
Mullsjö IF	4	2	0	2	11—9	4
FAIK B	5	2	0	3	15—18	4
Folkabo IF	4	1	0	3	4—18	2
Kättilstorp	4	0	0	4	6—17	0
Åsarps IF	4	0	0	4	4—22	0

5/9-46. **Folkabo—Slutarp 1—5.**

Folkabo kunde ej betvinga Slutarp, som därvid inregistrerade sin femte seger. Det var knappast tal om vart vinsten skulle gå, då Slutarp matchen egonom, så när som på en period i andra halvlek, var överlägset i spel. I halvtid ledde Slutarp med 2—0, målen gjorda av hi. Arvidsson och cf. Andersson. Gästerna ökade sin ledning till 3—0 med mål av hi. Arvidsson, varefter Folkabo reducerade till 3—1. Nu hade hemmalaget sitt bästa spel men dock utan att kunna utjämna Slutarps ledning. Det blev i stället gästerna förunnat att med mål av vi. Rehn och hi. Arvidsson fastställa resultatet till 1—5. Slutarp hade dessutom två straffar, av vilka den ena slogs utanför och den andra mitt på målvakten.

Bäst i Folkabo voro målvakten och hb. Halvbackarna voro de bästa i det för övrigt jämna Slutarpslaget.

Domare: H. Lindström, Stenstorp.

SKARA—ÄLVSBORGS POKALSERIE.

Trädet B—Grolanda 1—7.
Åsarp B—Slutarp B 0—6.
Blidsberg B—Börstig 9—0.

Grolanda	4	4	0	0	26—7	8
Slutarp	4	3	0	1	18—5	6
Blidsberg	4	2	0	2	19—14	4
Vartofta	3	1	0	2	13—11	2
Trädet	3	1	0	2	8—13	2
Åsarp	3	1	0	2	6—16	2
Börstig	3	0	0	3	2—26	0

FOTBOLL

å Tångavallen, Slutarp,
söndagen den 8 sept. kl. 13,30.
Blidsbergs IK—Slutarps IF.
Kl. 15,15
Vartofta SK—Slutarps B.

Olympia SLUTARP

SÖNDAG
Kl. 5,45 o. 8
Barnförbj.

VIVECA LINDFORS
ANDERS EK — JOHN EKMAN

SVARTA ROSOR

En fascinerande kärlekssaga. En bra svensk film.

Meddelande

Ur av alla slag kan inlämnas för reparation hos handl. *Evert Erenius*, Döve, Börstig.

Herbert Johansson.
Slutarp.

SLUTARP.

LINGON

ha inkommit. Nya partier inkommer varje vecka.

Sandéns. Tel. Kinnarp 113.
Olof Nilsson. Tel. Kinnarp 106.

I Kinneved

gå de borgerliga till val med följande listor:

Högern: R. Johansson, komm.-fullmäktig, Slutarp (ers. Olof Nilsson, köpman, Slutarp), Axel Nilsson, kommunalfullmäktig, Kinnarp (Göran Sandin, köpman, Kinnarp), E. Samuelsson, kommunalfullmäktig, Slutarp (J. W. Andersson, fastighetsäg, Gärdhem, Slutarp), N. Ax, kommunalfullmäktig, Halsäng, Kinnarp (Elias Svensson, hem.-äg., Axtorp, Kinnarp), Torsten Andersson, kommunalfullm., Back., Slutarp (O. Sandén, lantbr., Backg., Slutarp), Ivar Gustafsson, fabrikör, Kinnarp (A. Sandahl, byggm., Kinnarp), Gunnar Karlsson, hem.-äg., Mönarp, Lilleg., Slutarp (A. Setterberg, köpman, Slutarp), Nils Johansson, hem.-äg., Västarp, Kinnarp (G. Wilgotsson, köpman, Kinnarp), G. Karlén, fabrikör, Tångaberg, Slutarp (H. Levinsson, fabrikör, Slutarp).

Bondeförbundet: Evald Johansson, Alarp (ers. Linnar Andersson, Naglarp), Ivar Gustavsson, Slutarp, Ledsg. (D. Abrahamsson, Krogstorp), Elias Johansson, Fröje (Birger Andersson, Axtorp), Karl Svensson, Ledsgården, Slutarp (H. Trygg, Hudene, Lilleg.), G. Karlstedt, Hassla (L. Hermansson, Naglarp), Gunnar Eriksson, Hallagården (O. Kjellander, Fastarp, Måsag.), Herbert Andersson Alarp (Ingrid Andersson, Alarp), Vald. Johansson, Siggagården (K. Vilhelmsson, Slutarp, Ledsg.), Margit Andersson, Östergården (Ester Johansson, Fastarp, Huleg.), Stina Johansson, Slutarp, Ödeg. (Vendla Johansson, Siggag.), Arvid Andersson, Halsarp (Harry Johansson, Halsarp), H. Trygg, Hudene, Lilleg. (Gustav Andersson, Hudene, Lilleg.).

Folkpartiet: Nämndeman Erik Gustafsson, Hassla, Kinnarp, handlanden Evert Sandén, Slutarp, fru Ester Andersson, Lofsgården, Kinnarp, fabrikör Gert Johansson, Solhaga, Slutarp, chaufför Einar Andersson, Axtorp Nolgården, Kinnarp, byggmästare Karl Rutman, Nyhem, Slutarp.

SLUTARP.

Fallfrukt

(äpplen)uppköpes till högsta dagspris.
Sandéns. Tel. Kinnarp 113.

Kinneved och Vårkumla: höstvete 3, höstråg 3, vårvete 3, korn 3, havre 3, blandsäd 3, vicker 3, potatis 3,5, foderrotfrukter 2,5, hö från odlad jord 3 och hö från naturlig äng 3.

Regnet under mogningstiden har något nedsatt kvalitén på höstsäden. Vårsäden är ännu ej fullt mogen. Potatisen och rotfrukterna bra. Som vanligt brist på arbetskraft. 7/9-46.

SLUTARP

En vagn norrlandslingon

torra, välrensade i 25-kg.-lådor inkommer torsdag.

***Sandéns,** tel. Kinnarp 113.*
***Olof Nilsson,** tel. Kinnarp 106.*

10/9-46. **Kinneveds Skytteförening**

har haft pokalskjutningar. Prislistan fick följande utseende:

Wilske-Frökinds-pokalen: 1) Gustav Johansson 139 p.; 2) Göran Gustavsson 130 p., 3) H. Trygg 128 p.; 4) B. Engdahl 127 p.; 5) J. Karlstedt 123 p.; 6) A. Bohman 122 p.; 7) Egon Johansson 122 p.

Vandringspokalen: 1) J. Karlstedt 77 p.; 2) B. Engdahl 75 p.; 3) H. Trygg 70 p.; 4) G. Johansson 69 p.; 5) V. Johansson 68 p.; 8) A. Bohman 67 p.

Stadspris- och pokalskjutningar komma att anordnas den 22 och 29 sept. Alla skyttar, som ej skjutit sina 50 fria skott, torde göra detta innan prisskjutningarna.

FALKÖPINGSSERIEN.

Tomten B—Folkabo 8—1
Mullsjö—Kättilstorp 8—0
Bjurum—Falköpings AIK B 8—2
Slutarp—Blidsberg 2—2

Slutarp	6	5	1	0	29—10	11
Tomten B	5	5	0	0	25—7	10
Bjurum	5	3	1	1	26—9	7
Mullsjö IF	5	3	0	2	19—9	6
Blidsberg	4	2	1	1	12—11	5
FAIK B	6	2	0	4	17—26	4
Folkabo IK	5	1	0	4	5—26	2
Kättilstorp	5	0	0	5	5—22	0
Åsarps IF	4	0	0	4	4—22	0

Kinneved bäst vid SLU-DM.

10/9-46.

Skaraborgs SLU-distrikts idrottande ungdomar hade i söndags samlats till Odensplan för att göra upp om DM-titlarna i fri idrott. Sammanlagt räknade tävlingen omkring 40 deltagare, representerande 14 olika avdelningar, bland vilka de på Falbygden dominerade.

Resultaten blevo över hela linjen bra, överhuvud så bra som de kunde på de sura och tunga banorna. Det hade ju regnat kraftigt under natten och även under tävlingarnas gång var det ingalunda fritt från den varan.

Intresserade

för upprättande av en opolitisk valsedel till kommunalfullmäktigevalet i

Kinneveds kommun

samlas i f. d. Textilindustris lokal, Kinnarp, torsdagen den 12 innev. sept. kl. 20.

I övrigt kan nämnas

att Evald Fant — i vanliga fall Wilske och väl en av de grannaste idrottspojkar, Falbygden har att uppvisa, liksom sin bror Karl Erik — gjorde en vacker löpning på 1500 m., vinnande säkert sedan han lett större delen av loppet;

att Yngve Frisk — en i frisk-kvartetten från Kinnarp — blev tredubbel mästare: han vann nämligen 100 m., längd och stav;

att "gamlingen" Nils Gustafsson från Tiarp, som i 3,000-metersloppet låg en god bit efter när sista varvet började, kom med en kraftig spurt och vann;

att goda tider noterades i juniorernas 1000-meterslopp: 7 man under 3 min.;

att Anders Nilsson kastade över 46 i spjut — längre har han gjort — och nog snart placerar redskapet på rätt sida om 50-metersgränsen; samt slutligen

att Kinneved överlägset blev bästa avd. med 44 poäng. Närmast kom V. Kleva med 29 och sedan följde Friggeråker-Torbjörntorp 20, Karleby 19, Broddetorp 17, Tiarp 15, Ransberg 12, Sjogerstad-Rådene 11.

Resultat:

100 m.: 1) Y. Frisk, Kinneved, 12,1; 2) K. E. Fant, V. Kleva, 12,7; 3) K. E. Hermansson, Larv, 12,9; 4) Arne Olsson, Kinneved, 12,9; 6) Bertil Johansson, Broddetorp, 13,2.

400 m.: 1) G. Ranström, Ransberg, 54,5; 2) K. E. Fant, V. Kleva, 55,8; 3) Sigvard Johansson, Slöta-Vårkumla, 56,9; 4) K. E. Hermansson, Larv, 57,6; 5) Nils Gustafsson, Skörstorp, 58,0; 6) E. Lundin, Broddetorp, 58,2.

1500 m.: 1) E. Fant, V. Kleva, 4,20,0; 2) Sigvard Johansson, Slöta-Vårkumla, 4,23,6.

3000 m.: 1) Nils Gustafsson, Skörstorp, 9,12,6; 2) B. Magnusson, V. Kleva, 9,20,2; 3) E. Lundin, Broddetorp, 10,19,8.

Utom tävlan: G. Frisk 9,17,2.

1000 m., jun.: 1) B. Thorstensson, N. Vånga, 2,45,2; 2) K. E. Andersson, Tiarp, 2,48,0; 3) B. Arvidsson, Friggeråker-Torbjörntorp, 2,49,8; 4) Eldor Andersson, Kinneved, 2,50,6; 5) Stig Andersson, Tiarp, 2,53,9; 6) Evert Johansson, Slöta-Vårkumla, 2,58,8; 7) Allan Larsson, Gökhem, 2,59,4.

Höjd: 1) Bengt Andersson, Karleby, 1,65; 2) Alrik Andersson, Sjogerstad-Rådene, 1,60; 3) Anders Nilsson, Friggeråker-Torbjörntorp, 1,55.

Längd: 1) Y. Frisk, Kinneved, 6,26; 2) G. Renström, Ransberg, 6,05; 3) Arne Olsson, Kinneved, 5,87; 4) K. E. Fant, V. Kleva, 5,86.

Stav: 1) Y. Frisk, Kinneved, 3,10; 2) E. Josefsson, Broddetorp, 2,60; 3) Arne Andersson, Tiarp, 2,40.

Kula: 1) I. Fransson, Gökhem, 12,06; 2) Ragnar Andersson, Karleby, 12,03; 3) E. Arvidsson, Kinneved, 11,37; 4) N. Vinquist, Ås-Sal, 11,01; 5) Y. Frisk, Kinneved, 10,96; 6) E. Lundin, Broddetorp, 10,82.

Diskus: 1) Ragnar Andersson, Karleby, 36,51; 2) Anders Nilsson, Friggeråker-Torbjörntorp, 35,25; 3) Arne Andersson, Tiarp, 32,83; 4) I. Fransson, Gökhem, 30,91.

Spjut: 1) Anders Nilsson, Friggeråker-Torbjörntorp, 46,08; 2) Anders Olsson, Sjogerstad-Rådene, 43,67; 3) K. E. Fant, V. Kleva, 39,72; 4) Å. Thorstensson, Kinneved, 37,96; 5) E. Lundin, Broddetorp, 36,68; 6) H. Krans, Broddetorp, 35,43.

Stafett 1000 m.: 1) Kinneved 2,25,0; 2) Broddetorp 2,27,5.

12/9-46. **Slutarp—Blidsberg 2—2.**

Blidsberg utjämnade Slutarps ledning några minuter före matchens slut och därmed var hemmalagets första poängförlust i den pågående serien ett faktum. Gästerna kunna vara glada för den pinne, de erövrade, enär Slutarp hela tiden hade grepp om spelet. I 15:e min. kom ledningsmålet genom vy. Karlsson. I mitten av halvleken utjämnade Blidsberg på en frispark, vilken lades av cf. Andersson. Slutarps kedjemän hade goda chanser till mål vid flera tillfällen men voro för ivriga. 20 min. in på andra halvlek svarade hy. Andersson för 2—1. Gästerna lågo i för utjämning och deras välspelande kedja skapade även chanser till mål. Den skottfarlige cf. var en källa till ständig oro för hemmaförsvaret och det blev även han som utjämnade till 2—2.

I gästernas lag märktes mest målvakt, cf. och vy. Hemmalagets bästa voro hb., cb., vh. och vy.

F. mejeriägare Ragnar Johanson.

I Kinneved 14/9-46.

har en Opolitisk Samlingslista framkommit med följande namn:

Folkskoll. H. Josefson, Kinnarp (fastighetsäg. J. Karlstedt, Kinnarp), lantbr. A. Bohman, Ödeg., Slutarp (f. d. folkskoll. Alb. Gustafsson, Slutarp), lantbr. L. Hermansson, Naglarp, Kinnarp (lantbr. G. Karlgren, Kinnarp), radiomek. E. Blomberg, Slutarp (snickaren Lennart Gustavsson, Slutarp), polisman D. Everland, Kinnarp (byggm. A. Sandahl, Kinnarp), handl. G. Clauson, Slutarp (verkstadsäg. Tage Andersson, Slutarp), lantbr. Birger Andersson, Axtorp, Kinnarp (handl. C. Öman, Axtorp, Kinnarp), trädgårdsm. Bertil Andersson, Slutarp (lantbr. Tage Larsson, Hudene Lilleg., Slutarp).

— Socialdemokraternas lista i Kinneved upptager följande namn:

R. Bärnskog, Kinnarp, S. Ahlqvist, Slutarp, K. Johansson, Kinnarp, H. Johansson, Slutarp, A. Florén, Kinnarp, G. Augustsson, Slutarp, J. Carlsson, Kinnarp, H. Engdahl, Kinnarp, L. Gustavsson, G. Gustavsson, N. Hermansson, K. Kjellberg, de fyra sistnämnda Slutarp.

(landstingsvalet)

	Högern 1946	Högern 1942	Bondeförb. 1946	Bondeförb. 1942	Folkpartiet 1946	Folkpartiet 1942	Soc.-dem. 1946	Soc.-dem. 1942	Kommunister 1946	Kommunister 1942
Brismene	61	72	74	54	12	12	1	9	—	—
Börstig	50	87	158	127	31	31	8	12	—	—
Kinneved	107	127	220	208	87	51	122	145	2	2
Vårkumla	35	48	70	52	4	5	7	9	2	1
Luttra	15	14	95	98	5	7	7	14	3	—

KINNEVED. (kommunfullm.valet)

Högern 100, Bondeförbundet 168, Folkpartiet 65, Arbetarepartiet 126, Opolitisk samling 84.

Vartofta SK A-lag mötte Slutarps IF B i Skara-Älvsborgs pokalserie å idrottsplatsen i Slutarp i söndags och kunde återvända hem med full poäng och målsiffrorna 3—0 (2—0).

I det segrande Vartofta-laget märktes målv. I. Gustafsson. I övrigt var jämnheten framträdande. Målen gjordes av L. Käck, J. Hjort och Rune Karlsson. I Slutarps-laget var cf. bäst. 12/9-46.

FALKÖPINGSSERIEN:

Falköpings AIK B—Åsarp 0—4
Kättilstorp—Bjurum 3—5
Folkabo—Mullsjö 1—3
Tomten—Slutarp 5—2

Tomten B	6	6	0	0	30—9	12
Slutarp	7	5	1	1	31—15	11
Bjurum	6	4	1	1	31—12	9
Mullsjö	6	4	0	2	22—10	8
Blidsberg	4	2	1	1	12—11	5
FAIK B	7	2	0	5	17—30	4
Åsarps IF	5	1	0	4	8—22	2
Folkabo IK	6	1	0	5	6—29	2
Kättilstorp	6	0	0	6	8—27	0

SKARA—ÄLVSBORGS POKALSERIE.

Vartofta—Börstig 7—1
Grolanda—Åsarp inst.
Trädet B—Slutarp B 2—1

Grolanda	4	4	0	0	26—7	8
Vartofta	5	3	0	2	23—12	6
Slutarp B	6	3	0	3	19—10	6
Blidsberg B	5	2	1	2	21—16	5
Trädet B	5	2	1	2	12—16	5
Åsarp B	4	2	0	2	9—18	4
Börstig	5	0	0	5	5—36	0

Falköpingsserien:

19/9-46. **Tomten B—Slutarp 5—2.**

Uppgörelsen mellan rubr. lag blev, som väntat, ganska jämn och ända tills tio minuter återstodo var ställningen två lika, men inför hemmalagets starka spurt måste gästerna dock ge sig. 5—2 motsvarar knappast spelfördelningen, en uddamålsvinst hade räckt.

Försvaret var Slutarps bästa lagdel med lugne och säkre B. Juliusson som primus. Mv. L. Karlén var säkerheten själv på höjdbollar men ganska svag på markbollar och hans tilltag att använda fötterna i stället för händerna kostade laget två baklängesmål. Ytterhalvorna bröto skapligt, men matade dåligt. Cf. Ejdor Andersson och vy. K.-E. Andersson voro kedjans bästa. Innarna Rehn och Arvidsson ville gärna hålla bollen för länge.

Största andelen i hemmalagets vinst hade nog mv. I. Axelsson, ty under gästernas starka press i andra halvlek var han omutlig. Ytterhalvbackarna G. Ahl och G. Nyberg voro bäst i första halvlek, men i andra halvleks motvind drog bakre försvaret, E. Fronth, G. Andersson och A. Nilsson, uppmärksamheten till sig genom säkert försvarsarbete. Kedjan kom inte upp till samma goda spel som tidigare. Vy. B. Johansson var bäst före paus och cf. O. Sääf efter.

Gästerna togo ledningen efter 21 min. genom vy. K.-E. Andersson och 7 min. senare gjorde vy. B. Johansson 1—1. Två min. före halvtid gjorde hi. R. Carlsson 2—1.

Efter paus kunde gästerna med vindens hjälp förlägga spelet till Tomtens planhalva. Redan i tredje min. bröt hb. Fronth en boll så olyckligt, att den gick i mål, 2—2. Hemmaledning i 35:e min. kom oväntat genom cf. Sääf, som nickade in en hörna. Hemmalagets anfall blevo nu ettrigare och två min. före slut var cf. Sääf återigen framme och säkerställde segern. Omedelbart efter det bollen spelats ut sköt vi. E. Ek från nära håll och mv. missade: 5—2.

Kinneveds Skytteförening

anordnar **statspristävlan** och **pokalskjutning** den 22 och 29 sept. Sönd. den 22 med början för III och IV klass kl. 8, II klass kl. 9, I klass kl. 9,30 och rekrytklassen kl. 10. Skänkta pris och pokalskjutningar sönd. den 29 kl. 12.30.

8682 *Styrelsen.*

Olympia SLUTARP

SÖNDAG Kl. 5,45 o. 8 **Barnförbj.**

MARIA MONTEZ
JOHN HALL

Orkanen

En av de mest spännande och intensivt nervpåfrestande filmer som visats. — Inspelad i en romantisk miljö.

SLUTARP.

En vagn norrlandslingon

torra, välrensade, i 25 kg.-lådor, inkommer måndag.

Sandéns. Tel Kinnarp 113.
Elof Nilsson. Tel. Kinnarp 106.

6 st. reaktionsfria kvigor

därav 3 st. dräktiga, till salu.

Åke Gustavsson, Ledsgården, Slutarp.
Tel. 102 Kinnarp.

Mot talong 106, 107, 108, 109, 110, utlämnas

Nya tilläggskort:

Brismene torsd. d. 26 sept. kl. 10—12,
Kinnarp månd. 30 sept. kl. 9—12,
Vårkumla månd. 30 sept. kl. 14,
Slutarp månd. 30 sept. kl. 16,30—18,
Ekarps skola torsd. 3 okt. kl. 17—19.

Medtag personkort, försett med innehavarens namnteckning!

8834 **Frökinds Kristidsnämnd.**

Hittades skadad bredvid sin cykel.

24/9-46.

Till Falköpings lasarett infördes vid halv 10-tiden i fredags kväll lantbrukaren Ingvar Nilsson, Storegården, Kinneved, som med en ymnigt blödande skallskada hittats liggande bredvid sin cykel i backen nedanför järnvägsövergången i Luttra i närheten av Majnegården. En förbipasserande bilist hade sett honom och tagit honom med sig in till lasarettet.

Nilsson hade tydligen av någon anledning kört omkull i backen varvid han slagit huvudet i vägbanan. Någon skada på cykeln, som kunnat förorsaka omkullkörningen, har man dock ej funnit med undantag för att sladden till lampan varit av. Huruvida detta kan sättas i samband med olyckan är ej bekant. En närboende hade emellertid sett en man, som ej kunde vara någon annan än Nilsson, komma cyklande och plötsligt hade cykelljuset slocknat.

Från lasarettet meddelas på förfrågan att Nilsson, som ådragit sig en skallfraktur, legat medvetslös några dagar men nu är bättre och befinner sig utom all fara.

Direktionen för Frökinds kristidsförbund 21/9-46.

har vid sammanträde upprättat inkomst- och utgiftsstat för nästa år. Som utgifter upptagas löner, arvoden och reseersättningar med 4,950 kr., hyror och telefon 200 kr., annonser och skrivmateriell 150 kr. samt till oförutsedda behov 136:80 kr. På inkomstsidan räknas med en behållning av 800 kr. samt statsbidrag med 1,000 kr., vartill kommed utdebitering från Kinneved med 2,124:74 kr., Börstig 738:76 kr., Brismene 422:91 kr. och Vårkumla 350:39 kr. Staten balanserar på 5,436:80 kr.

Byggnadstillstånd 24/9-46.

har av arbetsmarknadskommissionen beviljats Torsten Andersson, Kinnarp, för att bygga ladugård och sädeslada i Sörby, Kinneved.

Direktionen för Frökinds härads polisdistrikt 26/9-46.

har vid sammanträde uppgjort förslag till inkomster och utgifter under nästa år. På utgiftssidan upptages polismannens lön till 3,153 kr., rörligt tillägg och kristillägg 977:43 kr., tillfälligt lönetillägg 720 kr., beklädnadsbidrag 150 kr., kostnad för tjänsterum 240 kr., semesterlön 125 kr., pensionsavgifter, telefon, porto m. m. 300 kr., försäkringsavgifter 20 kr., arvode till direktion 100 kr. samt till oförutsedda behov 276:37 kr. Dessa utgifter täckas av statsbidrag 2,425 kr. samt utdebitering från Börstig med 738:76 kr., Brismene 422:91 kr., Kinneved 2,124:74 kr. och Vårkumla 350:39 kr.

Olympia SLUTARP

SÖNDAG
Kl. 5,45 o. 8
Barnförbj.

GUNN WALLGREN
HOLGER LÖWENADLER
STURE LAGERWALL

"RESAN BORT"

En svensk film, som står på toppen av prestation, efter originalmanuskript och regi ALF SJÖBERG.

Kinneved.

Resterande kommunalutskylder

torde inbetalas senast måndagen den 7 oktober 1946.

Kommunalnämnden.

FALKÖPINGSSERIEN:

Kättilstorp—Blidsberg 4—3
Folkabo—Åsarp 0—3
Tomten—Bjurum 5—3
Mullsjö—Slutarp 2—2

Tomten B	8	8	0	0	38—12	16
Slutarp	8	5	2	1	33—17	12
Bjurum	8	5	1	2	38—18	11
Mullsjö	8	4	1	3	24—15	9
Blidsberg	6	3	1	2	21—16	7
Åsarp	7	3	0	4	14—24	6
FAIK B	8	2	0	6	18—36	4
Kättilstorp	8	1	0	7	14—33	2
Folkabo	8	1	0	7	7—36	2

SKARA—ÄLVSBORGS POKALSERIE.

Börstig—Grolanda 3—2
Slutarp B—Blidsberg B 0—4
Åsarp B—Vartofta 0—3

Vartofta	7	5	0	2	33—12	10
Blidsberg B	7	4	1	2	37—16	9
Grolanda	6	4	0	2	28—17	8
Trädet B	6	3	1	2	15—18	7
Slutarp B	7	3	0	4	19—14	6
Åsarp B	6	2	0	4	9—33	4
Börstig	7	1	0	6	10—41	2

Stövare

med svart rygg, bruna ben och brunt huvud tillvaratagen. Återfås hos *Emil Fredriksson,* Lindö, Kinnarp.

Falköpingsserien: 3/10-46.

Mullsjö—Slutarp 2—2.

Söndagens uppgörelse i Falköpingsserien mellan Mullsjö och Slutarp blev en rafflande om än ej så välspelad match, som slutade oavgjord 2—2. Mest rättvist hade nog varit om Mullsjö fått en vinst med ett eller två mål, ty efter första omgångens jämna spel dominerade hemmalaget stundtals ganska kraftigt.

Slutarp tog ledningen efter ett vackert skott av cf. Roland Lindberg utjämnade snart nog och 1—1 blev även halvtidsresultatet. I andra omgångens sjätte minut tog Slutarp ånyo ledningen efter en hörna, då bollen efter en backmiss föstes över målinjen. Ch. "Lille-Gustav" Johansson gjorde omgångens 2—2 i förvirringen efter en Slutarpshörna. MIF hade sedan flera goda chanser att öka, men forwards tycks ha svårt att avsluta anfallen effektivt.

Mullsjö hade sin bästa lagdel i försvaret med mv. Andersson, "Lille-Gustav" och hh. Lindstedt som de främsta. Kedjens bästa voro cf. Åke Claesson och tillhörande hy. Roland Lindberg.

Slutarp lämnade inte samma goda intryck efter sig som vid tidigare besök, ty de [illegible] alldeles för vårdslöst på flera [illegible] tillät nu för all del nästan [illegible] på planen, men spelarna böra [illegible] vara för goda att utnyttja detta. Slutarpsmålvakten var säker och hh. effektiv om [illegible] för opolerad i sitt spel. Cf. var [illegible] god och skottsnabb men bör lägga [illegible] gspelet.

[illegible]dare G. Säll, Trädet, hade en svart [illegible] Publik c:a 125 personer.

Olympia SLUTARP

SÖNDAG
Kl. 5,45 o. 8
Barntillåten.

ELOF AHRLE - INGRID BACKLIN
BENGT LOGARDT

Hundra dragspel och en flicka

Hela Sveriges dragspelselit medverkar.

FOTBOLL

å Tångavallen, Slutarp
söndagen den 6 okt. kl. 13,30.

Mullsjö IF—Slutarps IF.

En rödbrokig kviga

till salu. Kalvningstid i slutet av oktober.

Gilbert Karlgren.
9247 Tel. 20 Kinnarp.

Kinneved.

ORD. KYRKOSTÄMMA

med Kinneveds församling i Rossbackens skola månd. den 14 okt. 1946 kl. 3 e. m.

Pastoratsstämma efteråt.

Ordf.

---

* 8/10-46.

Ett smått fenomenalt resultat skola vi passa på att nämna om redan nu: Rune Fredrikssons, Kinneved, i andra klassen med 22 träff, med 6 och 6 på de två sista och svåraste målen. Det bådar gott. Men så får han också ett extra hederspris för bästa resultat i kl. 1—2, FT:s redaktörs uppmuntrings- och hederspris.

Falköpingsserien: 10/10-46.

Slutarp—Mullsjö 6—2.

I jakten efter Tomten B inhöstade Slutarp i söndags två värdefulla poäng genom att besegra Mullsjö med hela 6—2. Hemmalaget hade till dagens match gjort en del omplaceringar, som visade sig vara av godo. Kedjan gick bra och på den hala planen spelades Mullsjöförsvaret bort ganska ordentligt under första halvlek, då Slutarp hade ett stadigt grepp om spelet och Mullsjö, som sedan föregående besök hade föryngrat sitt lag, fick finna sig i att ligga på defensiven. De anfall, som drogs upp, stoppades lätt av försvaret. Med mål av vy. Ingerhage 2, cf. Arvidsson 1, hi. Strengberg 1 och hy. Andersson 1 kunde Slutarp gå till halvtidspaus med femmålsledning.

Med vinden i ryggen höll Mullsjö spelet uppe i andra halvlek och försvaret hade lättare för att få ifrån sig bollarna. Slutarps ledning ökades dock till 6—0 på en straff, som lades in av hh. Réhn. Något senare reducerade gästerna på en straff och i mitten av halvleken fingo de sitt andra mål genom cf.

De främsta i hemmalaget voro målvakt och ytterhalvor. Forwardsmännen, som hade en lyckad dag, voro överlag jämna.

Mullsjölagets största tillgång var ch., som uträttade ett bra arbete och var klippan i försvaret.

Bra matchledare var Valle Johansson, Tidaholm.

SLUTARP

SÖMMERSKOR,

helst vana erhålla omedelbart anställning.

Konfektions A.-B. Chic,
Tel. Kinnarp 133.

DEN,

som upphittat **2 st. mattor** strax norr om Slutarp, onsd. kl. 11—12 bedes godhetsfullt ringa *Kinnarp 134.*

Hittelön.

Aftonunderhållning

anordnas i *lokalen VINTERNY, Kinnarp,*
lördagen den 12 oktober kl. 20.

FÖREDRAG av folkskollärare VALTER DAHLÉN. Ämne: "*Den svenske bonden genom tiderna.*" KABARET av BRÖD. AUGUSTSSON, Falköping (4 personer.) MUSIK. PAKETAUKTION. KAFFESERVERING. Inträde 1:— kr.

Kinnarps Samhällsförening.

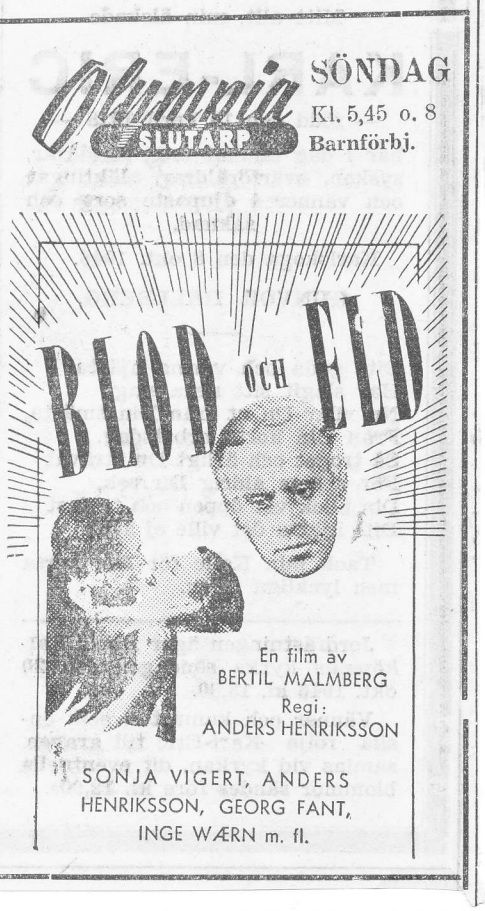

Kinnarps samhällsförening 15/10-46.

hade i lördags anordnat en aftonunderhållning i lokal Vinterny. Hr R. Bärnskog framhöll i sitt välkomsttal, att det blivit liksom en tradition att samhällsföreningen, då höstmörkret faller, anordnar en underhållning för att mer ljus skall kunna spridas över det framåtgående samhället. Folkskollärare Valter Dahlén, Hökerum, höll ett föredrag över ämnet: "Den svenska bonden genom tiderna". Tal. berörde bondens liv århundrade för århundrade. Särskilt framhöll talaren den stora frihetskärlek, som den svenska bonden alltid ägt, vilket även visar sig i våra dagar. Föredraget belönades med ihållande applåder. Efter kaffeservering följde sedan paketauktion, ledd med känd brio av hr Julius Karlsson, och som avslutning följde sedan ett underhållningsprogram av bröderna Augustsson och Co, Falköping. Lokalen var i det närmaste fullsatt.

SLUTARP.

Sömmerskor

helst vana erhålla omedelbart anställning.

Konfektions-A.-B. CHIC.
9516 Tel. 133 Kinnarp.

— — — 17/10-46.

Och så träffa vi samman med lantbrukare *Vald. Johansson* från Siggagården i Slutarp, som bekant välbeställd hingsthållare i "Kinneveds m. fl. socknars" och även han tycker, att det är skralt med hästkvalitén på marknaden.

— Men samtidigt är intresset för avel kanske större än någonsin och i framtiden blir det nog bara hästar med god härstamning, som bli gångbara.

Samtalet kommer så in på den egna föreningen och då omtalar hr Johansson bl. a., att Jupard har ökat. I fjol betäcktes 60 ston, men i år har siffran gått upp till 75.

— Det här vackra vädret får gärna stå sig ett tag framöver, säger Siggagårdsägaren vidare. Vi behöva mycket torka. Ännu ha vi nämligen inte kunnat ge oss på och plöja mossarna där hemma. Det är gott och väl, att man kunnat få in skörden från dem — fast den varit rätt dålig. På Mönarp t. ex. har man först nu fått in all havren. Och det gick inte att släppa på hästarna på mossarna, utan man fick forsla upp skörden med traktor till vägen, där hästarna kunde ta vid.

Som sagt: vackert vill vi ha.

— — — (del av artikel)

Kinneved.

BLANKETTER

för mantalskrivningen finnes att hämta hos undertecknad.

Blanketterna skola, vederbörligen ifyllda, inlämnas senast den 2 nov. 1946.

Hassla, Kinnarp d. 17 okt. 1946.

Komm.-nämndens ordf.

Olympia SLUTARP

SÖNDAG
Kl. 5,45 o. 8
Barntillåten.

MAX HANSEN
ANNA-LISA ERICSON
Sture Lagerwall — John Botvid

En förtjusande fröken

Från början till slut en strålande underhållning.

KINNEVED.

17/10-46.

Vid ord. kyrkostämma i måndags beslöts avsätta 1,000 kr. till kyrkans blivande restaurering. Kyrkorådets förslag till inkomst- och utgiftsstat för kyrkokassan fastställdes. Staten slutade å kr. 4,780:67 och utdebiteringen blir 45 öre å 10.623,70 skattekronor, vilket innebär en sänkning med 5 öre.

— Vid den följande pastoratsstämman beslöt man avsätta disponibla 2,000 kr. ur prästlönekassan, vilket överskott uppstått genom för hög uttaxering för några år sedan, till en särskild fond, Kinneveds prästgårdsbyggnadsfond. Frågan om den nya ladugårdens å Prästbolet läge bordlades och hänsköts till pastoratskyrkorådet för förnyad utredning. Pastoratskyrkorådets förslag till inkomst- och utgiftsstat för nästkommande år godkändes, vilket innebär en oförändrad uttaxering med 10 öre å 12,375,65 skattekronor.

Den sammanlagda skatten till kyrkan blir 85 öre.

Kinneved och Vårkumla: höstvete 3, höstråg 3, vårvete 2,5, korn 3, havre 2,5, blandsäd 2,5, vicker 3, potatis 3,5, foderrotfrukter 2,5, hö från odlad jord 3 och från naturlig äng 3. Beräknad skörd per hektar: höstvete 1,800, höstråg 1,800, vårvete 1,100, korn 1,400, havre 1,100 och blandsäd 1,300 kg.

Höstsäden delvis grodd på grund av regn under bärgningstiden. Vårsäden skadad och grodd. Skörderesultatet torde därför bli omkring 30 proc. mindre än vad som eljest beräknats. Potatisen och rotfrukterna delvis ruttnad av regnet. Höstsådden mycket försenad. Som vanligt brist på arbetskraft.

Arrendeauktion.

Genom off. auktion, som å stället förrättas fred. d. 25 okt. 1946 kl. 15 låter Fredrik Andersson bortarrendera sitt ägande hemman 1/3 mantal Ödegården, Slutarp. Gården ligger intill Slutarps station, är lättskött, har 30 har odlad jord, bra byggnader, föder 6 hästar och 20 nötkreatur. Villkoren tillkännagivas vid utropet.

Slutarp den 18 okt. 1946.

9757 **Ragnar Johanson.**

Slutarps missionshus.

Söndagsskolans skördehögtid, sönd. den 20 okt. kl. 15. Förutom ssk.-barnen medv. pastor Stenström och Arv. Andersson.

Skördeoffer. Kaffe serveras.

Alla välkomna. Barnen samlas kl. 14.

FOTBOLL

å **Tångavallen, Slutarp**
söndagen den 20 okt. kl. 13,30.

Tomten B — Slutarp IF.

PÅ TÅNGAVALLEN, SLUTARP, 19/10-46.

spelas i morgon en match i Falköpingsserien, då hemmalaget möter serieledarna Tomten B. Avspark kl. 13,30.

FALKÖPINGSSERIEN:

Mullsjö—Folkabo 3—2
Bjurum—Kättilstorp 1—2
Åsarp—Falköpings AIK B 4—1
Slutarp—Tomten 2—4

Tomten B	10	10	0	0	43—14	20
Bjurum	10	7	1	2	47—21	15
Slutarp	10	6	2	2	41—23	14
Mullsjö	11	5	1	5	29—24	11
Åsarp	10	5	0	5	23—27	10
Blidsberg	9	3	2	4	23—24	8
Falk. AIK B	10	3	0	7	22—42	6
Kättilstorp	10	2	0	8	18—39	4
Folkabo	10	1	0	9	10—42	2

Falköpingsserien:

24/10-46.

Slutarp—Tomten B 2—4.

Ej heller Slutarp förmådde med fördel av hemmaplan stoppa "Tomtarnas" framfart i Falköpingsserien. Slutarp avkopplades därmed från striden om seriesegern, vilken av allt att döma går till Tomten B. Efter första halvlekens övertag i spel kunde Slutarp med litet tur haft ledningen med 3—1. Redan i de första minuterna hade Slutarp ett flertal chanser och i 7:de min. hade man tre hörnor i följd utan resultat, innan cf. Arvidsson med ett vackert skott på passning av vy., gjorde första målet. Utjämningen kom i 34:e min. genom Tomtens cf. Gästernas målvakt hade mycket att göra men ingrep säkert och räddade målet från påhälningar. Några minuter före paus hade Slutarps hy. ett givet tillfälle men sköt i stolpen. Slutarp återtog ledningen i andra halvlekens nionde minut genom cf. Fem min. senare var ställningen åter oavgjord, då gästernas cf. sköt andra målet. Efter detta fick Tomten mera att säga till om och lagets goda samspel satte hemmaförsvaret på det hala. Slutarps vy. hade i 18:e min. ett skott i stolpen och i 19:e min. tog Tomten ledningen med 3—2. I matchens sista minut fastställdes resultatet till 4—2.

I gästernas lag märktes framförallt målvakten och dessutom vb., hh. och cf. Målvakt, vh., cf. och vy. gjorde de starkaste insatserna i Slutarpslaget.

Domaren Bertil Andersson, Göteborg, gjorde inga misstag.

19/10-46. **Vartofta landsfiskalsdistrikts kommuner** (del av artikel)

sammanträdde därefter och först kom turen till Brismenes talesman, nämndeman Per A. Andersson, vilken höll på Frökinds härad som den lämpligaste kommunen. Luttra har ju förbindelser med Kinneved — gemensam nämndeman och överförmyndare — så denna socken kunde även tänkas lagd till den nya kommunen. Man och man emellan har man dock talat om en anslutning med Norra Åsarp och Kölaby, om detta skulle vara möjligt.

Börstig företräddes av kommunalordf. Öhrnell o. ordf. i fattigvårdsstyrelsen E. W. Nisswandt, vilka framförde ungefär samma synpunkter som Brismenes. "Vi ha fattigvård, och komma nu att få brandväsendet gemensamt med Kölaby och det är besvärligt att ej få gå över länsgränsen i ett dylikt fall. Vi ha nära till både Åsarp och Trädet, vilka även i stort sett ha sina affärer åt Falköping".

Kommunalordförande Eskil Johansson företräddе Falköpings Östra och framhöll polisdistriktet, Karleby, Slöta, Falköpings Ö., Luttra, Åsle, Mularp och Tiarp, såsom en lämplig kommun. Denna skulle få 2,646 innevånare och vi ha inget annat önskemål. Vi vilja i varje fall inte till Falköping!

Karleby talesmän, kommunalordf. G. Krall och hemmansäg. Sven Svensson, gingo på samma linje och påpekade bl. a., att Karleby och Falköpings Ö. hade nämndeman och överförmyndare ihop. I andra hand kunde pastoratet — polisdistriktets socknar minskat med Luttra — tänkas bilda en kommun.

Lantbrukare Evald Johansson, ordf. i kommunalfullmäktige i Kinneved, samt nämndeman E. Gustafsson höllo i första hand på pastoratet, men om detta blev för litet ville de ha Frökinds härad plus Luttra. Även häradet ograverat kunde tänkas.

Kälvene representerades av kommunalordförande O. Bandh, vilken deklarerade de starka banden med Näs och förordade en kommun bestående av dessa två socknar plus Slöta och Vartofta-Åsaka. I andra hand kunde denna storkommun tänkas utökad med Karleby och Vårkumla.

Luttra dras åt flera håll.

Riksdagsman Gunnar Larsson representerade Luttra och ansåg, att det var ungefär likvärdigt för kommunen, om den fick bilda storkommun med övriga socknar i Leaby polisdistrikt eller om den bleve ansluten till socknarna i Frökinds härad. Han kände dock en viss dragning nedåt Vartofta, om det blev en kommun med centrum där. I vilket fall som helst ville man ej veta av någon inkorporering med Falköping.

Ett 25-årsminne: 24/10-46.

Då tåg "kom bort" vid häftig snöstorm

Ett rätt märkligt 25-årsminne kan man — om man så vill — fira just nu. Helt säkert komma de äldre årgångarna av läsekretsen ihåg det våldsamma ovädder med orkanartad storm och häftig nederbörd som natten mellan den 23 och 24 okt. 1921 drog fram över stora delar av landet och som anställde oerhörd skadegörelse inte minst inom våra trakter. Det blev ett hastigt slut på "brittsommaren" och stormen och snöyran, som tilltogo med varje timme, tornade upp meterhöga drivor.

Helt naturligt åstadkom det svåra ovädret stora rubbningar i såväl telegraf- och telefon- som järnvägstrafiken. "Till följd av inträffade stolpras och andra skador — står det att läsa i Falköpings Tidning, som fick uppskjuta ett nummer på grund av att "det elektriska" strejkade — avbrötos telegraf- och telefonförbindelserna åt alla håll och Falköping stod under större delen av söndagen och måndagen (den 23 och 24 okt.) utan kontakt med yttervärlden". Beträffande de svårartade rubbningarna på järnvägarna kan läsas att "å linjen Falköping—Nässjö blev så gott som hela sträckan Falköping—Mullsjö blockerad av nedrasade stolpar och trådar, vadan trafiken å linjen måste inställas". Ett hjälplok, som utsändes från Falköping, kom ej längre än till Luttra och till slut måste alla tåg inställas.

Men än värre saker hände! Vi låter Falköpings Tidning berätta:

"Å Västra Centralbanan var det likaledes "stopp" i trafiken. Det tåg, som avgick härifrån till Halmstad söndag kväll körde fast i snön mellan Slutarps och Kinnarps stationer, där det måste förbli kvarstående ända tills i måndags em., då det äntligen kunde fortsätta till bestämmelseorten. I Halmstad visste man ännu på måndagsfm. ej var tåget fanns, då telegraf och telefon ju ej fungerade, och ett hjälptåg, som därifrån utsänts meddelade utifrån linjen att tåget ej "hittats", vadan man i Hallandstidningarna rubricerade det som "spårlöst" borta." !!!

Ja, det var litet om ovädrets härjningar i våra trakter, men lika besvärligt var det på andra håll. Det kan sålunda nämnas att hela Skaraborgs län blev utan kraft och ljus. På en del håll mejades hela skogar av stormen och f. ö. hade telegraf- och telefonförbindelserna brutits över stora delar av landet. En mängd olycksrapporter från sjön ingingo även.

Olympia SLUTARP

SÖNDAG
Kl. 5,45 o. 8
Barnförbj.

Sonja Wigert — Åke Ohberg
Barbro Kollberg

Flickor i hamn

Publiken lever helt med i denna välspelade och spännande film.

SLUTARP

Höns

kalkoner, ankor och gäss, slaktade, uppköpes till högsta dagspris.

SANDÉNS,
Tel. Kinnarp 113.

Elektrifieringen.

Länsstyrelsen tillstyrker hos k. m:t att Vartofta elektriska distributionsförening får statsbidrag med 1,080 kr. för elektrifiering av jordbruksfastigheten Lockefalan i Vartofta Åsaka socken. Anläggningskostnaden är 2,400 kr., varav konsumenten bidrar med 1,080 kr. och företaget med 240 kr. Vidare förordar länsstyrelsen att Slutarps elektriska distributionsförening får statsbidrag med 2,250 kr. för elektrifiering av jordbruksfastigheterna Risholmen och Lofsgården i Kinneveds socken. Kostnaderna för denna anläggning är 6,360 kr., varav på konsumenterna kommer 2,917 kr. och på företaget 1,183 kr.

Elektrifieringen i Kinneved. 26/10-46.

Länsstyrelsen tillstyrker en framställning från Slutarps Elektriska Distributionsförening u. p. a. om statsbidrag med 2,250 kr. för elektrifiering av tre jordbruksfastigheter inom Kinneveds socken. Företaget beräknas kosta 6,360 kr. och konsumenterna satsa kontant 2,250 kr. och utföra naturaprestationer för 677 kr.

Vidare tillstyrker länsstyrelsen, att Vartofta Elektriska Distributionsförening u. p. a. får statsbidrag med 1,080 kr. för elektrifiering av en jordbruksfastighet inom Vartofta Åsaka socken. Detta företag beräknas kosta 2,400 kr. och här satsa konsumenterna kontant 1,080 kr. och utföra naturaprestationer för 240 kr.

Ungsugga

till salu.
9321 **Tel. Kinnarp 86.**

Kinneveds skolor. 29/10-46.

Kinneveds folkskolestyrelse har anhållit, att extra småskollärarinnan vid Sörby småskola Britta Hultman skall få rätt att söka den ordinarie tjänsten vid skolan, när den kommer att ledigförklaras efter den ordinarie lärarinnans avgång 1 januari nästa år. Folkskolinspektören tillstyrker.

FALKÖPINGSSERIEN:
(Slutspelad för hösten)

Blidsberg—Kättilstorp 6—2
Åsarp—Folkabo 9—1
Bjurum—Tomten B 3—1

Tomten B	11	10	0	1	44—17	20
Bjurum	11	8	1	2	50—22	17
Slutarp	10	6	2	2	41—23	14
Åsarp	11	6	0	5	32—28	12
Mullsjö	11	5	1	5	29—24	11
Blidsberg	10	4	2	4	29—26	10
FAIK B	10	3	0	7	22—42	6
Kättilstorp	11	2	0	9	20—45	4
Folkabo	11	1	0	10	11—51	2

FÄLTSKJUTNING

anordnas av Kinneveds skytteförening vid Axtorp söndagen den 3 nov. kl. 9. Farligt område: sydväst till sydost Axtorp. 10169

Dans

anordnas i
Föreningslokalen, Slutarp
lördagen den 2 nov. kl. 8 em.
Musik: *Royals orkester.*

Kommitterade.

Offentligt samkväm

anordnas i
Vinterny, Kinnarp,
söndagen den 3 nov. kl. 20.

TEATER av amatörer från Baskarp.

Sång — Musik — Lekar.
Kaffe serveras.
Inträde 75 öre. Välkomna.

N. T O

Måndagen den 28 okt.

VÅRKUMLA hos E. Bohman, Slättäng: Andaktsstund 17.
KINNEVED hos G. Johansson, Ödegården: Andaktsstund 19,30.

Kommunal-fullmäktigevalen.

31/10-46.

För Kinneved

har den officiella sammanräkningen av de vid kommunalfullmäktigevalet avgivna rösterna nu verkställts inför länsstyrelsen.

Vid valet hade avlämnats tillhopa 553 valsedlar, därav per post 3. A-gruppen Kommunal samling erhöll 334 röster (2 poströster), gruppen Opolitisk samling 84 och Arbetarepartiet-Socialdemokraterna 127 (1). Vidare förekommo 4 valsedlar med diverse väljarbeteckningar. Fyra valsedlar ogillades. De för kartellen Kommunal samling avgivna 334 rösterna fördelade sig på Högern med 102 (2), Bondeförbundet 168 och Folkpartiet 64.

Kartellen Kommunal samling erhöll 13 mandat, därav Högern 4, Bondeförbundet 7 och Folkpartiet 2. Gruppen Opolitisk samling fick 3 mandat och Arbetarepartiet-Socialdemokraterna 4.

Från kartellen Kommunal samling valdes: Evald Johansson, Alarp (Bf), kommunalfullm. Ragnar Johanson, Slutarp (H), Ivar Gustavsson, Ledsg., Slutarp (Bf), nämndeman Erik Gustafsson, Hassla, Kinnarp (Folkp.), Elias Johansson, Fröje (Bf), kommunalfullm. Axel Nilsson, Kinnarp (H), Karl Svensson, Ledsg., Slutarp (Bf), kommunalfullm. E. Samuelsson, Slutarp (H), G. Karlstedt, Hassla (Bf), handl. E. Sandén, Slutarp (Folkp.), Gunnar Eriksson, Hallag. (Bf), kommunalfullm. N. Ax, Halsäng, Kinnarp (H) och Herbert Andersson, Alarp (Bf).

Från gruppen Opolitisk samling valdes: folkskoll. H. Josefsson, Kinnarp, lantbr. A. Bohman, Ödeg., Slutarp, och lantbr. L. Hermansson, Naglarp, Kinnarp.

Från Arbetarepartiet-Socialdemokraterna slutligen valdes: snickaren R. Bärnskog, Kinnarp, kommunalfullm. S. Ahlqvist, Slutarp, kommunalfullm. Karl Johansson, Kinnarp, och urmakaren H. Johansson, Slutarp.

31/10-46. **Kinneveds Skytteförening**

hade i lördags anordnat samkväm i Föreningslokalen, Slutarp, varvid prisutdelning för årets tävlingar ägde rum. Vid detta tillfälle utdelades även den högsta utmärkelse en skytt kan få, nämligen riksmedaljen i guld, till hr Alexis Bohman. Medaljen överlämnades av ordf., Julius Carlsson, vilken samtidigt med anledning av hr Bohmans förestående avflyttning från orten, tackade denne för hans insatser som styrelseledamot och aktiv skytt under de gångna åren.

Följande tävlingar ha hållits:

Vandringspokal: 1) J. Carlstedt 77 p.; 2) B. Engdahl 75; 3) H. Trygg 70.

Vilske-Frökindspokalen: 1) Gustav Johansson 139 p.; 2) Göran Gustavsson 130; 3) H. Trygg 128.

Blankettförlagets vandringspris: 1) A. Bohman 48 p.; 2) Å. Torstensson 48; 3) G. Carlstedt 46; 4) H. Trygg 45; 5) I. Trygg 45; 6) Göran Gustavsson 45; 7) J. Carlstedt 45.

Textils vandringspris: 1) G. Karlgren 48 p.; 2) Sven Johansson 47; 3) G. Carlstedt 46; 4) L. Hermansson 45; 5) J. Carlstedt 45.

Mästerskapspokalen: 1) Georg Johansson 98 p.; 2) Göran Gustavsson 92; 3) Sven Johansson 89; 4) Gustav Johansson 86; 5) Folke Larsson 86.

Skänkta priser: 1) Gustav Johansson 47 p.; 2) Harry Johansson 45; 3) J. Carlstedt 45; 4) G. Alvén 44; 5) Sven Johansson 43; 6) Olof Andersson 43; 7) L. Hermansson 43; 8) E. Kjellén 42; 9) Georg Johansson 41.

Mörks vandringspris: 1) Gustav Johansson 50 p.; 2) G. Carlstedt 49; 3) Göran Gustavsson 49; 4) Georg Johansson 49; 5) L. Hermansson 48.

Algot Carlssons vandringspris: 1) Olof Andersson 49 p.; 2) Egon Johansson 49; 3) H. Trygg 49; 4) Georg Johansson 48; 5) G. Karlgren 48.

Bröd. Johanssons vandringspris för högsta sammanlagda tävlingsresultat under året erövrades av Gustav Johansson med 542 p., närmast följd av J. Carlstedt på 527 p.

Jubileumspokalen, skänkt av Julius Carlsson och Algot Carlsson, erövrades för året av Harry Johansson med 91 p. närmast följd av Gustav Johansson, vilken hade samma poängsumma.

Statspris: Kl. IV: 1) A. Bohman 73 p.; 2) J. Carlstedt 64. Kl. III: 1) B. Engdahl 70; 2) Gustav Johansson 68; 3) H. Trygg 62. Veterankl.: 1) Erik Gustavsson 50 p. Kl. II: 1) Harry Johansson 74 p.; 2) R. Fredriksson 67; 3) Gösta Larsson 63; 4) Gillis Andersson 60; 5) K. Asp 58. Kl. I: 1) Ingemar Carlsson 61; 2) Gustav Gustavsson 55. Rekrytkl.: 1) Å. Torstensson 98; 2) Sven Johansson 94; 3) E. Kjellén 93.

KINNEVED.

31/10-46.

Ord. kommunalfullmäktigesammanträde hölls den 21 okt., varvid de olika nämndernas förslag till utgifts- och inkomststat för år 1947 fastställdes. Bland utgiftsposterna märkas: fattigvården 10,900 kr., polisväsendet 2,124, barnavårdsnämnden 1,750, arbetslöshetskommittén 1,600, familjebidragsnämnden 600, hälsovårdsnämnden 265, brandväsendet 3,000, pensionsförsäkring 5,000 och förvaltningskostnader 1,593 kr. Skolstyrelsens stat omslöt 31,871 kr. Den totala utdebiteringen blir 1947 kr. 5:45, vilket utgör en höjning med 25 öre. Av utdebiteringen går 3 kr. till skolan, 0:85 till kyrka och prästerskap och 1:60 till kommunen. Hundskatten bestämdes till 10 kr.

Anslag beviljades till Skaraborgs läns blindförening 50 kr., NTO och SLS bibliotek i Kinneved vardera 50 kr. samt till Kinneveds Röda kors-krets, till tandvården åt skolbarn, 500 kr. En ansökan från Kinneveds erkända sjukkassa om ett anslag på 1 kr. pr medlem inom sjukkassan behandlades, men anslaget fastställdes till 0:50 pr medlem.

NTO-kretsmöte i Kinnarp. 7/11-46.

NTO-föreningarna i södra delen av Skaraborgs län ha varit samlade till kretsmöte i Kinnarp.

Av ombudens rapporter framgick, att de flesta föreningarna kommit väl igång med hösten arbete. Under hösten kommer att anordnas en lekledarekurs inom kretsen å plats som senare bestämmes. En teaterledarekurs skall anordnas i Mölltorp och kretsmötet ställde i utsikt ett stipendium till denna kurs. V. distr.-chefen Franz Svedberg nämnde om de möjligheter, föreningarna numera ha att få hjälp till om- och tillbyggnader av sina lokaler i form av statslån på goda villkor.

På kvällen var ett offentligt samkväm anordnat, vilket rönte synnerligen god tillslutning. Programmet bjöd på sång och musik samt deklamation av värdföreningens medlemmar samt en veteran från Falköping, Carl Ljungkvist. Vidare uppfördes ett teaterstycke av NTO-are från Baskarp. Som avslutning lektes folklekar.

Fem däck och slangar,

600×16, till salu.

Tel. 101 Kinnarp.

Motorcykel

500 c. c. topp. säljes ev. bytes mot lättviktare. *G. Persson*, Sörby, Kinnarp. 10288

ARRENDE

Vid *Lillegården, Mönarp,* uttarrenderas större eller mindre areal med tillträde nu i höst eller till våren.

Uppgörelse med ägaren.

Nils Rydén.

Kinnarps I. F.

Gymnastikövningarna taga sin början den 8 nov. kl. 20 i N T. O.-lokalen. 1946

Olympia SLUTARP

SÖNDAG

Kl. 5,45 o. 8

Barnförbj.

Flickor i HAMN

REGI: ÅKE OHBERG

Kinneveds Skytteförening 7/11-46.

hade i söndags sin sista fältskjutning för året, i vilken ett trettiotal medlemmar deltogo. Målen utgjordes av hund i front, 1/4-fig., 1/4-fig. i profil och huvudmål.

Prislista:

Kl. IV—III: 1) A. Bohman 19 tr., pokal, 3:dje och sista inteckning; 2) Gustav Johansson 18; 3) L. Hermansson 16; 4) H. Trygg 15; 5) Vald. Johansson 13.

Kl. II: 1) Olof Andersson 19 tr., pokal, 2:dra inteckning; 2) Georg Johansson 17; 3) R. Fredriksson 15; 4) Karl Karlsson 14.

Kl. I: 1) Mats Andersson 11 tr.; 2) Erik Svensson 10; 3) Åke Torstensson 8; 4) Bengt Andersson 8.

Extra insats:

1) L. Hermansson 6/25; 2) Valdemar Johansson 6/21; 3) Helmer Trygg 6/19; 4) A. Bohman 6/17.

Kl. II: 1) L. Ax 6/20; 2) Olof Andersson 6/14; 3) Karl Karlsson 6/18; 4) R. Fredriksson 5/17; 5) Georg Johansson 5/17.

Kl. I: 1) Mats Andersson 4/10; 2) Erik Svensson 3/12.

Olympia SLUTARP

SÖNDAG Kl. 5,45 o. 8 Barntillåten

Sigurd WALLÉN
Dagmar EBBESEN

ÄNKEMAN JARL

En strålande rolig svensk film.

(del av artikel) 9/11-46.

I klass 1 hemförde som väntat Rydboholms SK en överlägsen seger. Ende deltagande klubb från våra trakter, Kinnarps IF, placerade sig som sexa.

Rydboholms SK	29.305
Kinna IF	27.970
Alingsås IF	27.245
Mariestads AIF	27.141
Trollhättans SK	26.671
Kinnarps IF	25.270
KFUM Alingsås	24.555

Olympia SLUTARP

SÖNDAG Kl. 5,45 o. 8 Barntillåten.

NILS POPPE —
Sigge Fürst — Calle Reinholdz
Inga Landré — Elof Ahrle

PENGAR

"Publiken skrattade värre åt den ofta väl insatta situationskomiken."
Arbetaren.

SLUTARP

Höns, kycklingar,
(slaktade) uppköpes till högsta dagspris.

SANDÉNS. Tel. Kinnarp 113.

Körskola i Kinnarp. 12/11-46.

På därom gjord framställning har länsstyrelsen tillsvidare till den 1 januari 1951 godkänt G. H. F. Larsson, Kinnarp, såsom lärare för utbildning i Kinnarp, annorledes än i körskola av motorfordonsförare.

KINNARP.

TEATER lördagen den 30 nov.

Utförligare annons i tisdagstidningen.

Olympia SLUTARP

SÖNDAG Kl. 5,45 o. 8 Barntillåten

GEORGE FANT
STIG OLIN GÖRAN GENTELE
BRITTA HOLMBERG

Tre söner gick till flyget

En film om män, som varje stund äro redo offra sina liv.

Till salu:

en *vallack* 2 år, en *kviga,* kalvningstid 25/10, en ung *ko,* kalvningstid 15/11. R.-fria.

Tel. 96 Kinnarp.

Olympia SLUTARP

SÖNDAG Kl. 5,45 o. 8 Barnförbj.

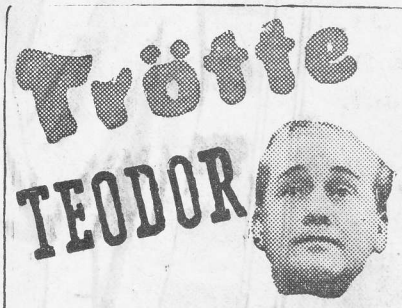

MAX HANSEN
ANNA LISA ERICSON
ANDERS HENRIKSON

Födelsedagar.

— 60 år fyller den 26 d:s nämndeman *Erik Gustafsson,* Hassla, Kinneved.

Jubilaren är född å Hassla, vilken gård han jämte en syster övertog efter faderns död, men som han nu överlåtit.

Inom det kommunala livet har hr Gustafsson varit — och är fortfarande — en mycket anlitad och mångbetrodd man. Förutom att han är nämndeman, kan det nämnas att han är ordf. i kommunalnämnden och fattigvårdsstyrelsen samt v. ordf. i skolstyrelsen. Dessutom tillhör han bl. a. taxeringsnämnden, kristidsnämnden, direktionen för polisdistriktet och direktionen för Floby ålderdomshem. Hr Gustafsson är en intresserad och kunnig kommunalman, som sköter sina uppdrag på ett plikttroget och mönstergillt sätt.

Bonare och bänksnickare

erhålla omedelbart stadigvarande anställning. Ackordsarbete.

A.-B. Slutarps Möbelindustri.
Tel. Kinnarp 45.

TEATER I KINNARP.

SMUGGLARKUNGEN

av Elof Ahrle.

Skådespel i 3 akter, uppföres i N. T. O.-lokalen lördagen den 30 nov. kl. 20 av Falköpings S. D. U. K:s Teatersällskap.

OBS.! Pjäsen har spelats i Stockholm över 300 gånger. Försumma ej tillfället att se denna spännande pjäs.

Förköp av biljetter kan ske i Wilgottsons affär. Entré: 1:25. 10946

1946.

Missionsförsäljning

hålles i **Axtorps Missionshus** lörd. d. 30 kl. 3 em. Predikan av Pastor Carl Nilsson. Kaffe serveras. Skänk något. Köp mycket. Hjärtligt välkomna.

Den nya skolan i Kinneved. 26/11-46.

Regeringen har lämnat utan bifall en framställning från Kinneveds skoldistrikt om omprövning av frågan om statsbidraget till den nya folkskolebyggnaden i Kinneved.

Lärartjänst som får återbesättas.

Skolöverstyrelsen har medgivit tillsättning i vanlig ordning av en vakant ordinarie småskollärarinnetjänst i Kinneveds skoldistrikt, som blir vakant 1 januari. 28/11-46.

Hyllning. 28/11-46.

— Hjärtligt hyllad blev på sin 60-årsdag i tisdags nämndeman *Erik Gustafsson*, Hassla, Kinneved.

Sålunda infann sig en deputation från skolstyrelsen, som överlämnade en penningsumma jämte blommor och vars talan fördes av skolstyrelsens ordf., kyrkoherde Kurt Larsson. Penningar och blommor fick jubilaren även mottaga från kommunalnämnden, som företrädde av folkskoll. Axel Nilsson. Hr J. Karlstedt som representant för Kinneveds skytteförening och lokalföreningen Vinterny överlämnade blommor. Under dagen uppvaktade även släktingar och vänner. Ett antal telegrafiska lyckönskningar ingingo.

Från Kinnarp till Väring. 3/12-46.

Handl. K. Edén, Kinnarp, har av handl. Gösta Persson tillhandlat sig dennes speceriaffär i Värings stationssamhälle. Affären tillträdes den 1 dec. 1947.

En r.-fri KO

i omedelbar kalvställning, 2 att välja på, till salu. Tel. 101 Kinnarp. 11493

I Axtorps missionshus 5/12-46.

hölls i lördags missionsauktion. Före själva försäljningen höll pastor C. Nilsson en kort andaktsstund.

Behållningen av auktionen blev 713 kr.

Olympia SLUTARP

SÖNDAG
Kl. 5,45 o. 8
Barntillåten.

AKE SÖDERBLOM
LUDDE GENTZEL - STIG JÄRREL

13 STOLAR

Framförallt en rolig och trivsam film.

Lantbrukare i Slutarp.

Intresserade för upplivande av tjurföreningen kallas till Karins Café månd. den 9 december kl. 20. 11397

Prem. STO,

i 4:de året till salu hos **Göran Andersson, Hulegården, Kinnarp.** Tel. 76. 11917

LUCIAFEST

anordnas av **VINTERNY, KINNARP lördagen den 14 dec. kl. 20,15.**

Medverkan av folkskoll. Ivan Gustafsson, Falköping.

Luciatablå. Tomtespel. Sång och musik. Kaffeservering. Lekar.

Välkomna. **N. T. O.**

Kinnarps Manufakturaffär

har öppnats.

Alla kunder hjärtligt välkomna.

Vördsamt

14/12-46. ***John Karlstedt.***

Kinneveds m. fl. socknars Hästförsäkringsförening

håller sammanträde i Slutarps skola fredagen d. 6 december 1946 klockan 17.

Ärenden: Enligt stadgarna m. m.

11216 **Ordföranden.**

Slutarps missionshus.

Missionsförsäljning anordnas torsd. den 5 dec. kl. 18. Tal av Soldathemsföreståndare C. Willson. Gåvor mottagas tacksamt. — Kaffe serveras. — Alla välkomna.

11231 **Missionsförsamlingen.**

Kinneveds kyrka

Kyrkokonsert

med vesper, söndagen den 8 december kl. 16. Håvgång.

Vackra Julgranar

försäljas i **SLUTARP** vid Sandéns affär måndagen den 16 dec. kl. 8—12,30, samt i **KINNARP** vid Vilgotsons affär samma dag från kl. 13.

Vördsamt **Bror Andersson, Kärråkra.**

I Slutarps missionshus 12/12-46.

har missionsförsamlingens sedvanliga försäljning hållits. Pastor Arv. Anderson inledde, varefter soldathemsförest. C. Wilson, Jönköping, höll en predikan. Wilson ledde även försäljningen, som inbringade den vackra summan av omkring 1,100 kr.

Inköpskort K 10

utdelas på vanliga ställen:

BRISMENE torsd. 19 dec. kl. 10—12.
VARKUMLA månd. 9 dec. kl. 14.
SLUTARP månd. 9 dec. kl. 16.
EKARPS skola torsd. 12 dec. kl. 17.
KINNARP måndagar kl. 9—12.

Till de därtill berättigade utlämnas rabattkort för matfett och mjölk. Personkort, kronodebetsedel, ev. pensionsbrev, medtages.

11225 **Frökinds Kristidsnämnd.**

Olympia SLUTARP

SÖNDAG
Kl. 5,45 o. 8
Barnförbj.

JEAN-PIERRE AUMONT,
GENE KELLY — PETER LORRE

Om ock tusen falla

Något av det mest skarpladdade amerikansk film bjudit på. Jean-Pierre Aumont och Peter Lorre presterade ypperligt spel.

Dag. i Arbetaren.

Kinneveds kyrkliga syförening 14/12-46.

hade anordnat missionsförsäljning i Kinnarp i torsdags. Efter andaktsstund av kyrkoherde Andersson, Börstig, samt kaffedrickning vidtog försäljningen, som inbringade kr. 2,178:60.

Kinneved.

ORD. KYRKOSTÄMMA

i Rossbackens skola tisdagen den 17 december 1946 kl. 15.

Gällstämma efteråt.

11776 **Ordf.**

För Julbordet:

ALLT VAD NI BEHÖVER FÖR JULBORDET FINNER NI HOS OSS:

KONSERVER, stor sortering,
SYDFRUKTER såsom äpplen, päron, apelsiner, bananer och druvor, fikon, paketerade och radade.
NÖTTER, hassel-, pekan- m. fl.
VINER, LIKÖRER, LJUS m. m.

SANDÉNS

Säg GOD JUL med BLOMMOR!

BESTÄLL EDRA BLOMMOR OCH KRANSAR I GOD TID.

Slutarps Handelsträdgård.

Tel. Kinnarp 48.

Livlig industriell verksamhet i både Kinnarp och Slutarp

14/12-46.

Flera nya fabriker starta de — andra ha utvidgat.

Vid en blick på de båda stationssamhällena Slutarp och Kinnarp kan man konstatera ett kraftigt uppsving på det industriella området. Flera nya industrier ha tillkommit under året, vilket är ett bevis på invånarnas företagsamhet. För att börja med Slutarp så finna vi där Konfektions A.-B. Chic, som har sina fabrikslokaler inrymda i f. d. mejeriet. Tillverkningen utgöres av blusar o. d. Socknens största företag, Slutarps Möbelindustri, sysselsätter f. n. ett 50-tal man. Ordertillgången är god och man har fullt upp att göra för att klara av alla beställningar. Fabriken har efter ombyggnaden rymliga lokaler och förfogar över en modern maskinpark. I en tillbyggnad till fabriken har man låtit inreda såväl bostadslägenheter som enkelrum, som man hyr ut till arbetarna och har därmed till en del avhjälpt den även här kännbara bristen på bostäder. I de övriga företagen såsom Falbygdens Väveri, Slutarps Snickerifabrik och Ahlqvists Syverkstad snurra hjulen för fullt och tillgodoser efter förmåga behovet av varor i varjehanda branscher. Inom den närmaste tiden kommer troligen ytterligare en industri att sättas igång med tillverkningar inom den mekaniska branschen.

Byggnadsverksamheten har omfattat två bostadsbyggen, av vilka det ena är färdigt och det andra beräknas vara klart för inflyttning under första hälften av nästa år.

Flera industri- och bostadsbyggen i Kinnarp.

Samhällsbilden i Kinnarp har väsentligt förändrats under året genom en ganska kraftig ökning av såväl industri- som bostadsbyggen. Främst är det skolbygget som drar uppmärksamheten till sig. Skolan skall vara färdig att tagas i bruk till hösten 1947 och kommer att fylla kraven på tidsenliga skollokaler och vad därtill hör. Bland de nya industrier, som startat i år, är Kinnarps Specialsnickeri, som i nyuppförda fabrikslokaler bedriver tillverkningar av bl. a. klockfoder, radiolådor m. m. Kinnarps Mattväveri är ett annat företag, som börjat sin verksamhet i år. Tillverkningen består av mattor, som framställas på handvävstolar av vilka man för närvarande har sju stycken. Utbyggnad av lokalerna pågår och driften kommer att utökas genom inmontering av maskinstolar. Bröderna Larssons Reparations- och Smidesverkstad har även utökat sina lokaler för att på bästa sätt kunna tillgodose bilisternas behov av service. Kinnarps Textilindustri har tagit sina nybyggda och rymliga lokaler i besittning och arbetet där liksom vid de båda återstående företagen Kinnarps Möbelindustri och Herrljunga Gummiverkstad pågår för fullt. Fyra nya bostadsbyggen ha tillkommit och ett av dessa inrymmer lokaler för manufakturaffär och mjölkkällare. Ett flertal tomter ha sålts och komma att bebyggas under nästa år.

Av denna kortfattade översikt torde framgå, att de båda samhällena befinna sig i kraftig utveckling på det industriella området.

Slutarps IF har ännu teoretisk chans till serievinst.

Åskådaresiffrorna öka.

14/12-46.

Det snart tilländalupna verksamhetsåret har medfört både framgångar och motgångar, vilket ju brukar vara fallet när det gäller fotboll. För att gå i kronologisk ordning får man börja med vårmatcherna där man i seriens fem matcher hemförde sju poäng o. förbättrade den dåliga ställningen efter höstens matcher betydligt. Vid omläggningen av serierna för speláret 1946—47 var Slutarp bland de lag, som fingo flytta ett trappsteg nedåt, alltså till Falköpingsserien. Under sommaruppehållet spelades två matcher mot Floby IF om den av Harry Thiel, Floby, och Carl Edén, Slutarp, uppsatta s. k. E.-T.-pokalen. Först matchen gick i Slutarp, där det blev vinst för Floby, och vid returmatchen i Floby lyckades Slutarp spela oavgjort. Inledningen i höstomgången av Falköpingsserien medförde fem raka segrar innan man mot Blidsberg tappade en poäng i sjätte matchen. Söndagen efter hade man att möta sina argaste konkurrenter om serieledningen, Tomtens B-lag, på bortaplan. I denna första seriefinal vann Tomten och kunde säkra sin serieledning. Även returmatchen i Slutarp medförde vinst för Tomtarna, varigenom Slutarp praktiskt taget avsågades från striden om seriesegern. Teoretisk chans till serieseger finns dock och denna kommer säkerligen att tagas till vara under vårmatcherna. En av lagets bästa matcher under året gjordes i Axvall, då man i en KM-match förlorade med 4—2 efter förlängning. Ett glädjande tecken är att antalet åskådare på hemmamatcherna ökat i förhållande till fjolåret. Under året har även bandy upptagits på föreningens program. Ett flertal matcher spelades under vinterns lopp, varvid bl. a. Floby besegrades. Till kommande säsong deltar man för första gången i serie och det är i den under Västergötlands Bandyförbund lydande Falköpingsserien. Man har gott hopp om att kunna ordna en plan på någon av de översvämmade mossarna i samhällets närhet. Vid köldknäppen i förra månaden var man förresten ute och tränade ett par gånger. Nu väntar man endast på att den verkliga kylan skall sätta in och i likhet med andra utövare av sporten att serierna skola kunna genomföras programenligt.

SLUTARP

KONSTHONUNG

har åter inkommit.

11974 **SANDENS.**

Gert Johanssons
Bleck- och Plåtslageri

utför alla inom branschen förekommande arbeten.

TEL. 37.

JULKLAPPS-
frågan

löses lättast genom ett besök hos oss.

Sandéns

Olympia SLUTARP

SÖNDAG
Kl. 5,45 o. 8
Barnförbj.

INGA LANDGRE
STIG OLIN
MARIANNE LÖFGREN

KRIS

En svensk film i bästa klass.

Dans

i FÖRENINGSLOKALEN, SLUTARP,
lördagen den 28 dec. kl. 20.
MUSIK: INGBRITTS KAPELL.

12113 Kommitterade.

Olympia SLUTARP

SÖNDAG
Kl. 5,45 o. 8
Barntillåten.

SICKAN CARLSSON
ÅKE GRÖNBERG

Flickorna i Småland

En film som publiken länge väntat på.
Romantisk, rolig, trivsam — och med många glada skratt.

Med tack för det gångna året önskar jag mina ärade kunder

ett gott nytt år.

Kinnarps Lastbilsåkeri.
John Fransson.

Olympia SLUTARP

SÖNDAG
Kl. 5,45 o. 8
Barnförbj.

INGRID BERGMAN
CHARLES BOYER

Gasljus

Säkerligen den mest spännande och starkaste film som visats.

TACK.

Ett hjärtligt tack till **A.-B. Kinnarps Textilindustri** för julgåvan vi fått mottaga.

12417 Personalen.

Olympia SLUTARP

Annandag
Jul kl. 5,45—8.

GEORG FORMBY
i skrattsuccén

FLYGMALAJEN I FLOTTAN

"Det finns tillräckligt med roliga situationer och gags för att hålla skrattmusklerna i gång i 1½ tim."

Ung ko,

r.-fri, i snar kalvställning till salu hos **Bertil Kjellander.** Tel. Kinnarp 41.

1 el. motor,

5 hkr. och **1 mindre manbyggnad** för avflyttning till salu.
Einar Larsson, Kinnarp. Tel. 18.

Kalvkor,

r.-fria, önskas köpa. **Nils Johansson,** tel. 24 Kinnarp. 12398

KINNEVED. 19/12-46.

Kyrkostämma hölls i tisdags. Till revisorer för under stämman hörande räkenskaper valdes hrr Ivar Gustafsson, Slutarp, och Ivar Johansson, Alarp.

— Vid samma dag hållen pastoratsstämma valdes till revisorer hrr Ivar Gustafsson, Slutarp, och G. Oskarsson, Brandstorp. Till pastoratsombud att närvara vid under 1947 ev. förekommande förrättningar vid ecklesiastika boställen och prästgård valdes hr Ivar Gustafsson med kyrkovärden Oskar Gustafsson, Fröjeredsled, som ers.

Beslöts att kalla en arkitekt från hushållningssällskapets byrå för lantmannabyggnader att undersöka betingelserna för en ny ladugårds läge på Prästbolet.

Kinneveds Erk. Sjukkassa

håller uppbördsmöte i Kinnarp hos expeditören den 19, å Slutarps kafé den 20 dec. För att räkenskaperna skola kunna slutföras i rätt tid vid årsskiftet uppmanas medlemmarna att betala avgifterna på därför avsedd dag.

11978 Styrelsen.

28/12-46. **Vartofta SK och Slutarps IF**

möttes i söndags i en bandymatch, som slutade med en seger för Vartoftalaget med 3—2. I det segrande laget märktes mest kedjespelarn Mats Ingelsson, S. Klingberg och L. Käck. Föderna Einarsson voro bäst i försvaret. Slutarp hade sina bästa i kedjan samt i målvakten.

— Annandag jul mötte Sportklubben Trädets IF i en vänskaplig uppgörelse. Sportklubben nödgades ställa upp med reservtonat lag och gästerna hade ingen svårighet att inregistrera en seger med hela 8—1. Man lade mest märke till snabbheten och det goda samspelet i det gästande Trädetslaget, som f. ö. hade en god målvakt.

Flera postturer Falköping—Landeryd?

Kinneveds kommunalfullmäktige anhåller hos poststyrelsen att ytterligare en posttur i vardera riktningen skall inrättas på linjen Falköping—Landeryd.

31/12-46.

31/12-46. **Avloppsplan bör upprättas för Kinneved.**

I sin inspektionsberättelse framhåller förste provinsialläkaren beträffande Kinneveds socken, att inom de båda intill varandra gränsande stationssamhällena Slutarp och Kinnarp numera råder reglerad byggnadsverksamhet. Avloppsplan torde därför böra uppgöras snarast möjligt. F. n. ledes spillvattnet medelst separata ledningar till närmaste dike eller till s. k. stenbrunn (absorptionsbrunn).

Vattenklosetter hade installerats utan att hälsovårdsnämndens tillstånd härtill blivit i vederbörlig ordning meddelat.

Friluftsbad hade anordnats vid Västra Kinnarp: från en utvallningskanal ledes vattnet till en stensatta bassäng, 20×12 m. och 1,80 m. vid högsta djup. Anläggningen borde kompletteras med toaletter och avklädningshytter.