Stor AUKTION

å klöver, timotej och råg.

Genom offentlig auktion, som förrättas i **Axtorp, Nolg., Kinnarp,** måndagen den 28 juni 1948 kl. 14, låter herr Ernst Andersson med anledning av upphörandet med jordbruket försälja all å hemmanet växande gröda av prima klöver, timotej, cirka 5 hektar och 1 hektar prima ängsvall samt 0,30 hektar prima råg. Uppdelade i olika lotter.

Av mig kände såsom säkre inropare erhålla tre månaders kredit, andra får betala kontant.

Slutarp den 19 juni 1948.

6016 **Ragnar Johanson.**

Hembygdsfest i Slutarp. 22/6-48.

Slutarps Samhällsförening anordnar under midsommardagarna sin sedvanliga hembygdsfest. Denna festlighet har under åren rönt en allt livligare anslutning och kan betraktas som en av bygdens största fester.

På midsommarafton blir det bl. a. kl. 19,30 föredrag av folkskollärare V. Dahlén. På midsommardagen inledas festligheterna kl. 15, då Pentaverkens musikkår, Skövde, marscherar från samhället till festplatsen, där musikkåren sedan konserterar. Kl. 17 talar kyrkoherde V. Öhlin, Blidsberg, över ämnet "Hemmet och hembygden" och kl. 19 blir det uppträdande av Borås manliga elitavdelning.

Kom ihåg Yngve Stoors hawaiiorkester

på lördag och söndag i **KINNARPS FESTPARK.**

I händelse av regn hålles festen i Föreningshuset, Slutarp.

Kinnarps I. F.

Kinneveds-Vårkumla kyrkliga söndagsskola 19/6-48.

hade i måndags sin sommarfest å Sommarhemmet, Mösseberg. Färden dit företogs pr buss. Vid framkomsten till Falköping besågs stadens kyrka, där kyrkoh. Kurt Larsson talade till barnen. Vid Sommarhemmet bjödos barnen på saft och fingo därefter leka. Så begav sig den unga skaran upp på berget, där man beundrade utsikten. Sedan barnen tillfredställt sin "glasshunger", ställdes färden hemåt. Ett 60-tal barn deltogo i färden, vilken gynnades av strålande väder. Folkskoll. A. Nilsson, Vårkumla, frambar barnens tack till färdledaren kyrkoherde och fru Larsson.

Födelsedagar. 19/6-48.

— 85 år fyller om måndag f. d. handlanden *Sanfrid Andersson,* Skolan, Kinneved. Han är född i Kinneved och var i yngre år jordbrukare i sin hemsocken, där han innehade olika gårdar. Senare övergick han till affärsyrket och hade affärsrörelser, först i Vartofta och sedan i Stenstorp. Därefter flyttade han till Asarp men är nu sedan åtskilliga år tillbaka bosatt hos en dotter i Kinneved. Trots den höga åldern är jubilaren fortfarande pigg och kry.

Lekafton

anordnas å **Tångavallen, Slutarp** onsdagen den 30 juni kl. 20. Steens lekgäng leder folklekarna.

6137 *Kinneveds skytteförening.*

22/6-48.

Gösta Arvidsson tredje svensk genom tiderna: 15,72 i Viborg.

Hela Viborgs Stadion jublade och svenskarna hejade, då Hobros svenske gäst, den blott 23-årige Gösta Arvidsson, Falköping, stötte 15,72 i kula vid de tävlingar, som genom Hobro Atletikklubbs förmedling voro anordnade. i Viborg i lördags kväll, skriver redaktör Helge Morell Jørgensen i Hobro till Falköpings Tidning.

Publiken följde med spänt intresse hans förehavanden i kulringen. Han inledde med 15,13, ökade i andra stöten till 15,41, hade ogiltigt i tredje och "spädde" så i fjärde stöten på till 15,45. I femte omgången fick han ytterligare en fullträff och nådde hela 15,72, endast 22 cm. från svenska rekordet. I sista stöten satsade han för fullt, men gick på f ö r hårt och trampade över.

Det är tydligt att Gösta ännu inte nått sitt maximum utan möjligheter finnes till ännu bättre resultat och säkert skall han kunna ge Roland Nilsson en hård strid om den enda (?) OS-platsen i kula.

Hans lördagsresultat placerar honom som tredje svensk genom tiderna, endast överträffad av Roland Nilsson och Kinna-Bergh.

Efter tävlingen kontrollvägdes kulan för säkerhets skull och befanns då hålla den stadgeenliga vikten — 7.257 gram.

På 1500 m. gjorde Rune Persson återigen ett grant lopp. Helt solo från start till mål fick han på den sega och tungsprungna banan den goda tiden 3,59,6.

Resultat:

100 m.: Karl A. Larsen, Viborg, och Harry Gustavsson, Falköping, 11,8; Bertil Gustavsson 12,4.

Kula: G. Arvidsson 15,72; Urban Svensson, F, 11,59.

400 m.: Holger Johansson, F, 52,7; Kalle Karlsson, F, 54,2

Höjd: B. Steffner, F, 1,70; Göte Jonsson, F, 1,65.

Diskus: G. Arvidsson, F, 44,76; Urban Svensson, F, 39,85.

Längd: B. Steffner, F, 6,41; E. Holm, V, 6,09.

1500 m.: Rune Persson, F, 3,59,6; Sven Axelsson, F, 4,17,6.

Spjut: E. Skriver, V, 48,51; O. Møller, V, 42,96; Urban Svensson 42,23.

Stafett 1.000 m.: Falköping 2,07,6; Viborg 2,12,2.

Slutresultatet blev: Falköpings AIK 57 poäng, Viborgs Atletklubb 39.

Byggnadstillstånd 26/6 - 1948

har av arbetsmarknadsstyrelsen beviljats Åsle församling och kyrkoråd för reparation av församlingens kyrka i Åsle kommun samt Kinneveds pastorat för rivning och nybyggnad av ladugård och lador på Kinneveds prästgård.

Kinneveds Skytteförening

anordnar instruktion samt skjutövning med automatvapen för medlemmar lördagen den 3 juli kl. 3 em.

6444 **Styrelsen.**

Omöblerat enkelrum

att hyra i Kinnarp.
Tel. Kinnarp 134.

Matpotatis

önskas köpa.

Olof Nilsson, Slutarp. Tel. 106 Kinnarp.

Kinneved.

EXTRA PASTORATSSTÄMMA

i nya skolan måndagen den 5 juli 1948 kl. 15.

Ordf.

Språngtjur

15 mån., röd, r.- och kastfri, till salu.
Tel. 66 Kinnarp. 6149

Slutarps stationshus 29/6-48.

har SJ för avsikt att låta modernisera. Förslag i ämnet har uppgjorts av järnvägsstyrelsen och överlämnats till SJ:s distriktschef i Borås för yttrande.

Philips Bilradio,

försedd med långvåg och mellanvåg finnes nu i lager.

BLOMBERGS RADIOSERVICE, SLUTARP.

Tel. Kinnarp 47.

1.800 besökare vid Slutarps hembygdsfest.

26/6 -48.

Inte mindre än 1,800 besökare kunde Slutarps samhällsförening glädja sig åt vid sin hembygdsfest under midsommarhelgen. Men så kunde också föreningen — som vanligt — bjuda sin publik på ett mycket gediget och välkomponerat program såsom musik av Pentaverkens musikkår från Skövde, föredrag om "Hem och hembygd" av kyrkoherde Vilh. Öhlin, Blidsberg, uppträdande av Borås stronga elitgymnaster, och sist men inte minst Kalle Klämma och dragspelaren Josäppi. Två herrar som inte behöver någon närmare presentation. Detta var föreningens sjuttonde fest. Den första hölls redan år 1931, och 1942 är det enda "stilleståndsåret".

Enbart i går hade vi mer än 600 åskådare, berättade folkskollärare Valter Dahlén för tidningens medarbetare, när denne på midsommardagen besökte festplatsen. Och så många åskådare har vi inte haft förut på någon midsommarafton, ty det är på midsommardagen som "de våra" framför allt kommer. Att folkskollärare Dahlén hade fog för detta sitt påstående var också lätt att konstatera, ty då var snart besökssiffran uppe i ungefär den dubbla, 1,200 personer.

Med Pentaverkens musikkår i spetsen marscherade unga och gamla från samhället ut till festplatsen, där folkskollärare Dahlén höll hälsningsanförandet. Han erinrade bl. a. om att detta var den 17:e festen och att populariteten har blivit allt större och större, tack vare det gedigna program, föreningen bjuder.

Efter konsertmusiken höll kyrkoherde Vilh. Öhlin ett föredrag över ämnet "Hem och hembygd"

Därefter följde en uppvisning av Borås manliga elitgymnaster. 10 spänstiga, vältrimmade pojkar med mjuka, smidiga kroppar som de behärskade fulländat. Sex av dem skola med den svenska gymnastiktruppen till olympiaden, och att Moder Svea inte kommer att behöva skämmas för fysiska praktpojkar som dessa, kan man vara förvissad om.

Truppen gav, under ledning av hr Karl Andersson, en bejublad uppvisning.

Sedan följde uppträdande av Kalle Klämma, senior och junior, och dragspelaren Josäppi, av vilka junior var ofin nog att stjäla de flesta applåderna. Men så var han också en sällsynt kavat och käck grabb. Till att börja med gick det trögt med folklekarna runt majstången. Men snart nog släppte den riksbekanta svenska blyg- och stelheten, och hela ängen fylldes av dansande ungdomar i alla åldrar mellan tre och hundra år.

Gösta A. klar för OS?

3/7-48.

Men Rune föll igenom.

Det är i skrivande stund inte klart om Gösta Arvidsson, Falköpings lovande unge kulstötare skall komma med till olympiaden, men chanserna förefalla onekligen stora.

I torsdagens kulstötningstävling gjorde han en stark insats, och visade tydligt att hans goda resultat i Danmark inte var någon tillfällighet. I Roland Nilsson hade han visserligen sin överman, men god tvåa blev han. Båda hade mycket jämna serier. För Arvidssons del löd den på 15,17, 14,91, 15,22, 15,34, 15,27 och 15,18.

All avhämtning av torvströbalar

vid AB Karbo Torvströmagasin i Kinnarp är inställd t. v. 6336

En betäckt ungsugga

till salu.

Erik Jansson, Sörby, Kinnarp.

Sammanträde.

Delägarna i **Lagerstorp-Holmestorp dikningsföretag** kallas till sammanträde fred. den 9/7 kl. 19 hos undertecknad.

Ärende: Ang. tillfälligt lån.

Kinnarp den 4/7 1948.

Göran Karlstedt.
Ordf.

Gösta A. 15.36 i kula och 44.91 i diskus vid "Hobro-spelen".

Men danskarna hade många lovande juniorer. 6/7-48.

Falköpings AIK:s tävlingar på måndagskvällen, varvid idrottsmän från Hobro och Viborg i Danmark deltogo, gåvo en del goda resultat. För de bästa svarade klubbens egen olympiadeltagare Gösta Arvidsson som nådde 15,36 i kula och 44,91 i diskus.

Många av de deltagande danskarna voro endast juniorer och tydligt är att ungdomen kommer inom dansk idrott. Så att om några år kan Falköpings friidrottsmän säkerligen påräkna betydligt hårdare motstånd vid en eventuell Danmarkssejour. Ungefär 600 personer bevistade tävlingarna och vädret var det bästa tänkbara, d. v. s. lagomt varmt och vindstilla.

8/7 -48.

Kinneveds-korpen.

Jordbrukare—Diverse 1—3, Snickare—Jordbrukare 2—0, Snickare—Diverse 2—0.

Tabellen:

Snickare	2	2	0	0	4—0	4
Diverselaget	2	1	0	1	3—3	2
Jordbrukare	2	0	0	2	1—5	0

Gösta Arvidsson nu definitiv OS-man.

6/7-48.

Svenska idrottsförbundet har tagit ut 30 av de svenska deltagarna i friidrottstruppen till London. Utöver nedan angivna idrottsmän finns fortfarande möjlighet för dem, som före den tid, då anmälningarna måste insändas, kunna åstadkomma kvalificerande resultat, att bli uttagna.

De uttagna äro:

400 m.: Rune Larsson, K. Lundqvist, L.-E. Wolfbrandt.

800 m.: Ingvar Bengtsson, Hasse Liljekvist.

1.500 m.: G. Bergkvist, Henry Eriksson, L. Strand.

5.000 m.: E. Ahldén.

Maraton: G. Östling, A. Melin, S. Håkansson.

Häck 110 m.: H. Lidman.

Häck 400 m.: Rune Larsson.

Hinderlöpning 3.000 m.: E. Elmsäter, G. Hagström, T. Sjöstrand.

Stafett 4x400 m.: Rune Larsson, K. Lundqvist, L.-E. Wolfbrandt. En fjärde man tas ut senare.

Stavhopp: H. Göllors, A. Lindberg, R. Lundberg.

Tresteg: L. Moberg.

Kulstötning: Roland Nilsson, Gösta Arvidsson.

Spjutkastning: Gunnar Pettersson, P. A. Berglund.

Släggkastning: Bo Ericsson, E. Söderkvist.

Tiokamp: Erik P. Andersson, Per Eriksson.

Damer:

Kulstötning: Eivor Olsson.

Spjutkastning: Ingrid Almqvist.

Till deltagare i Olympiska Spelen uttog Svenska idrottsförbundet i söndags ytterligare följande:

5.000 m.: Bertil Albertsson.

10.000 m.: B. Albertsson, S. Dennolf, Gösta Jacobsson.

Trestegshopp: A. Åhman,

ANBUD

infordras å grävning och rörläggning av dike 1.600 m. tillhörande Lunnagårdens dikningsföretag, Kinneved-Grolanda socken . Arbetsbeskrivning och ritning tillhandahålles hos Göran Svensson, Nycklaberget, Grolanda, tel. 74 och som lämnar närmare upplysningar.

Anbuden skola vara inlämnade före 1 aug. 1948. 6577

VI FINGO 8/7-48.

i alla fall en olympiaman. Det blev Gösta Arvidsson, Kinnarp och FAIK, som med sina kulstötar vid uttagningstävlingarna och tidigare under säsongen lyckades ändra på förbundets ursprungliga planer att bara taga med en kulstötare till London. Nu lär det ju t. o. m. vara fråga om att plocka med ytterligare en, och här har Skaraborg chansen att få ytterligare en londonresenär. Thage Pettersson ligger tämligen fint till, men det gäller för honom att göra resultat inom den allra närmaste framtiden.

(15/7 gick F.T. över till smalare spalter).

15/7-48.

Gösta A. och Steffner framtidsmän.

Naturligtvis kan man inte intervjua distriktets fridirottsinstruktör utan att förr eller senare föra Gösta Arvidsson på tal.

— Han överraskade kolossalt på mig, då jag såg honom första gången i våras, säger Rolf. När jag sedan träffade Thage Pettersson skrämde jag honom litet smått för Gösta. Han fäste sig nog inte mycket vid det först, men nu har han ändrat sig. Får Gösta bara litet bättre "hämtning", går han säkert över 16 m. Han har ju också framtiden för sig. En glädjande sak är, att han inte heller tycks ha några tävlingsnerver att dras med. Han finner sig tillrätta överallt och har det goda humöret med sig. (del av artikel)

Kinnarps Manufakturaffär

realiserar

den 22 t .o. m. 24 juli (torsd.—lörd. denna vecka). Till starkt reducerade priser utförsäljes då bl. a. många vackra sommarklänningstyger, gardiner, shorts och baddräkter, barn-, dam- och herrregncapes, lekkläder och flickklänningar. — Dessutom badrocksfrotté, dam- och herrunderkläder, skjortor, strumpor m. m.

Tel. 134 Kinnarp. 6886

Kinneveds Erk. Sjukkassas exp.

är stängd under tiden 15—31 juli förutom tisdagarna den 20 och 27 kl. 17—18. Anmälan om sjukdomsfall under ovannämnda tid kan göras hos fruarna Bernskog och Juliusson eller pr tel. 4 Vartofta.

6746 STYRELSEN.

I Slutarp

17/7-48.

hölls premiering i torsdags.

1 års ungston belönade med skp.

Julana (f. Jupard), Göran Andersson, Hulegården, Kinnarp; Juretta (f. Jupard), Torsten Gustavsson, Prästgården, Kinnarp; Belly (f. Blanks), Ragnar Gustavsson, Siggagården, Slutarp; Junette (f. Jupard), Olof Sandén, Backgården, Slutarp; Jupellan (f. Jupard), Sanfrid Nilsson, Kotarp, Slutarp; Falita (f. Juvill), Gustav Gustavsson, Axtorp, Vårkumla; Reisy (f. Reflex), Åke Gustavsson, Ledsgården, Slutarp; Rexetta (f. Reflex), Sanfrid Nilsson, Kotarp, Slutarp; Carmy (f. Jupard), Gustav Oskarsson, Brandstorp, Slutarp; Tyra (f. Hotteur), Ferdinand Johansson, Ledsgården, Slutarp; Parda (f. Jupard), Karl Kjellberg, Siggagården, Slutarp.

2 års ungston belönade med skp.

Julita (f. Juvill), Ragnar Gustavsson, Siggagården, Slutarp; Jully (f. Jupard), Valdemar Johansson, Siggagården, Slutarp; Juma (f. Jupard), (Torsten Gustavsson, Prästgården, Kinnarp; Saga (f. Monte-Bello), Elmer Johansson, Stommen, Börstig; Junita (f. Jupard), Lennart Persson, Bossgården, Göteve; Bläsa (f. Monte-Bello), Elias Scherman, Vintorp, Börstig; Refexy (f. Jupard), Karl Kjällberg, Siggagården, Slutarp; Juliana (f. Juvill), Paul Lundh, Lillegården, Vårkumla; Julia (f. Jupard), Torsten Andersson, Backgården, Slutarp.

3 års ungston belönade med fris.

Junette (Juvill), avelsdipl., Nils Johansson, Korsgården, Vårkumla; Julia (Juvill), Nils Källén, Stränggården, Vårkumla;/ Bellona (Monte-Bello), Ivar Andersson, Gunnestorp, Börstig; Clary (Clarr), Nils Johansson, Korsgården, Vårkumla; Rexy (Reflex), Gustav Oskarsson, Brandstorp, Slutarp; Claretta (Clarr), Bröd. Fredriksson, Orrekullen, Luttra; Claretta (Elbe), Sixten Lindberg, Nolgården, Axtorp; Vega (Dan), Einar Classon, Västergården, Döve; Tyra (Hotteur), Torsten Andersson, Backgården, Slutarp; Venny (Akilles), Paul Larsson, Storegården, Brismene; Lady (Hotteur), Paul Johansson, Skräddaregården, Grolanda; Monicka (Joris), Bröd. Johansson, Ödegården, Kinnarp; Monthy (Monte-Bello), Filip Vinggren, Storeg., Brismene.

4 års ungston belönade med värdebokstav.

Reisy (Reflex), B, Sanfrid Nilsson, Kotarp, Slutarp; Reta (Reflex), B, Johannes Johansson, Hulegården, Slutarp; Bonetta (Bonit), B, Bertil Johansson, Skattegården, Vårkumla; Sättan (Reflex), B, Torsten Andersson, Backgården, Slutarp.

Äldre fölston belönade med värdebokstav.

Tyra (Reflex), AB, 40 kr., Nils Källén, Stränggården, Vårkumla; Flora (Blanko), AB, 40 kr., Erik Danielsson, Finkagården, Luttra; Virma (Blanko), AB, 40 kr., Nils Källén, Stränggården, Vårkumla; Blanka (Blanko), B, 20 kr., Åke Gustavsson, Ledsgården, Slutarp; Daisy (Herston), AB, 40 kr., Åke Gustavsson, Ledsgården, Slutarp; Maja (Espino), B, 20 kr., B. Kjellander, Mossagården, Slutarp; Dolly (Dollar), A, Valdem. Johansson, Siggagården, Slutarp; Relly (Reflex), AB, 40 kr., Valdem. Johansson, Siggagården, Slutarp; Marett (Magnet), AB, 40 kr., Torsten Gustavsson, Prästg., Kinnarp; Rosa (Reflex), B, 20 kr., Torsten Andersson, Backgården, Slutarp; Lilly (Lorell), AB, 40 kr., Ragn. Gustavsson, Siggagården, Slutarp; Clarry (Reflex), B, 20 kr., Bröd. Johansson, Brogården, Göteve; Ringa (Reflex), Gdk, Joh. Johansson, Hulegården, Slutarp; Toreta (Tore), B, 20 kr., Joh. Johansson, Hulegården, Slutarp; Rellan (Reflex), B, 20 kr., Sanfr. Nilsson, Kotarp, Slutarp; Raja (Reflex), B, 20 kr., Ferd. Johansson, Ledsgården, Slutarp; Ninette (Cupido), B, 20 kr., Olof Sandén, Backgården, Slutarp; Flexy (Reflex), AB, 40 kr., Valdem. Johansson, Siggagården, Slutarp; Vega II (Reflex), AB, 40 kr., Torsten Gustavsson, Prästg., Kinnarp; India (Indian), B, 20 kr., Bertil Broberg, Storegården, Sandhem; Jovina (Adel), B, 20 kr., Elias Scherman, Vintorp, Börstig; Monea (Stim), B, 20 kr., Gustav Oskarsson, Brandstorp, Slutarp; Bella (Julkir), B, 20 kr., Gust. Gustavsson, Västergärdet, Brismene.

Hingstar.

Hotteur (Heron), B, Kinneveds m. fl. sockn. Hingstfören., Siggagården, Slutarp; Redon (Reflex), B, Valdem. Johansson, Siggagården, Slutarp; Jupard (Jutard), B, Kinneveds m. fl. sockn. Hingstfören., Siggagården, Slutarp.

I Slutarp visades 71 st. ston och kasserades 11 st.

Familjenyheter

20/7-48.

Erik Samuelsson †

— Handlanden *Erik Samuelsson*, Slutarp, avled hastigt i söndags i Oulokupo i Finland, där han tillsammans med sin maka besökte ett finskt fadderbarn med familj.

S. var född i Kinneved den 9 dec. 1898, och skulle sålunda i år ha fyllt 50 år. Han började sin affärsbana i Hova, men flyttade för ett 20-tal år sedan tillbaka till sin födelsebygd och startade en affär i Slutarp, vilken han drivit upp till betydande omfattning. Han var mycket anlitad i det kommunala och bl. a. ledamot av kommunalfullmäktige, kommunalnämnden och byggnadsnämnden. Vidare var han styrelseledamot i Slutarps samhällsförening och Slutarps byggnadsförening. Närmast sörjes han av maka, son samt två döttrar.

Skara-Älvsborgs pojklagsserie.

22/7-48.

Norra gruppen:

Floby—Vartofta 5—2.

Floby	2	2	0	0	12— 3	4
Vartofta	3	1	0	2	7—13	2
Kättilstorp	1	0	0	1	1— 4	0

Södra gruppen:

Slutarp—Blidsberg 1—3, Blidsberg—Åsarp 4—0.

Blidsberg	3	2	0	1	8—3	4
Åsarp	3	2	0	1	4—6	4
Slutarp	2	0	0	2	2—5	0

Gösta A. 15.62 i Borås.

24/7-48.

Rune 2:a efter Lennart Strand.

Gävle IF slog stafettrekordet på 4×800 m.

Borås den 23 (TT). Vid friidrottstävlingar på Ryavallen på fredagskvällen uppnåddes följande bästa resultat:

110 m. häck: 1) H. Lidman, Rydboholm, 14,4; 2) B. Rendin, MAI, 15,0.

800 m.: 1) S. Malmberg, Start, Örebro, 1.54,3; 2) O. Lindgren, Elfsborg, 1.54,3.

Kula: 1) Gösta Arvidsson, Falköping, 15,62; 2) A. Kreek, Norrköping, 15,31; 3) Thage Pettersson, Lidköping, 15,03.

400 m.: 1) K. Lundqvist, Mode, 47,6; 2) B. Lindgård, Örgryte, 48,3; 3) A. Sjögren, Mode, 48,9.

Stav: 1) R. Lundberg, Södertälje, 4,10; 2) H. Göllors, Malung, 3,70.

1.500 m.: 1) L. Strand, MAI, 3.52,4; 2) Rune Persson, FAIK, 3.55,0.

100 m.: 1) Rune Gustafsson, Lidköping, 10,8; 2) N. Perborg, ÖIS, 10,9.

400 m. häck: Rune Larsson, MP, 53,2.

Stafett 4x800 m.: 1) Gävle IF 7.36,2 (nytt svenskt rekord).

Kinneved och Vårkumla: höstvete 3, höstråg 3, vårvete 3, korn 3, havre 3, blandsäd 3, potatis 3, foderrotfrukter 3, hö från odlad jord 2 och från naturlig äng 2. — Höstsäden har skadats på mera frostlänta marker, vilket kan betyda minskad avkastning. Vårsäden är tillbakasatt på vattensjuka platser. Potatisen och rotfrukterna synas ge god skörd. Första års vallarna äro på de flesta jordarna dåliga, i synnerhet å mossjordarna. Sämre skörd än som beräknats vid förra rapporten har blivit följden av den ogynnsamma och kalla väderleken före midsommar. Mycket regn har hindrat bärgningens påbörjande. 22/7-48.

Kom ihåg att

realisationen i

Kinnarps Manufakturaffär

pågår t. o. m. lördag denna vecka. — Tel. 134 Kinnarp.

I anledning av handl. Erik Samuelssons jordfästning stänges undertecknade affärer i Slutarp och Kinnarp fredagen den 30 juli kl. 14.

Gunnar Clausson	**Arvid Arvidsson**
Evert Sandén	**Nils Johansson.**
Per Svenssons Livsmedel.	**Kinnarps Manufakturaffär.**
Gunnar Wilgotson	**Carl Öman**
J. S. Anderssons Eftr.	

På grund av begravning

hålles **Erik Samuelssons affär, Slutarp,** stängd fredagen den 30 juli.

Hallon,

krusbär och svarta vinbär uppköpas.

Clauson, Slutarp.

FOTBOLL

å TÅNGAVALLEN, Slutarp,
söndagen den 1 aug. kl. 15.00.

Floby IF—Slutarps IF

S. I. F.

SLUTARP.

Svarta och röda vinbär

krusbär, klarbär, uppköpas till högsta dagspris.

SANDÉNS.
Tel. Kinnarp 113.

Auktion
å växande gröda.

Genom offentlig auktion, som förrättas i **Sörby, Kinnarp,** onsdagen den 4 augusti 1948 kl. 15, låter Fru Berta Larsson försälja all å hemmanet växande havre, råg och vete, fördelat i poster, allt av prima beskaffenhet.

Mot vanligt äganderättsförbehåll, lämnas kredit i tre månader. Andra får betala kontant.

Slutarp den 29 juli 1948.

Ragnar Johanson.

Sammanträde

med delägarna i **"Mönarps mossars" utdikningsföretag** inom Luttra m. fl. socknar hålles å Falk. Tidnings samlingssal onsdagen den 4 aug. 1948 kl. 19.

Ärende: 1) Inkommet föreläggande fr. lantbruksingenjören om upprensning och iståndsättande av dikningsföretaget före 1948 års utgång.

2) Val av styrelse, m. m.

7242 **Styrelsen.**

1948-07-27

"OLYMPIATRÄFFEN" PÅ RYAVALLEN.

Ur Borås Tidning ha vi saxat följande goda kritik om Gösta Arvidsson. Vid fredagskvällens "olympiaträff" på Ryavallen i Borås nådde han nämligen förnämliga 15,62 i kula — Göstas hittills näst bästa resultat.

Gösta Arvidsson kommer starkt.

Roland Nilsson kom inte i kula, fick inte permission, men kulstötningen blev trots detta en av kvällens starkaste grenar. Gösta Arvidsson gjorde ett mycket vederhäftigt intryck, började med 15,04, fortsatte sedan med 14,90 i en stöt, då han spände sig för att överträffa Kreek, som börjat med 15,31, klämde så i med 15,62, segerstöten, och avslutade med 14,83, 15,38 och 15,23. Gamle Kreek var mycket jämn, hade 5 stötar över 15 m. och en blott 2 cm. därifrån. Hans serie var 15,31, 15,11, 15,26, 15,18, 14,98 och 15,23. Thage Pettersson nådde också över 15 m. men först i sista stöten, då han nådde 15,03. En bra tävling.

SLUTARP

Cement och säckkalk

inkommet på lager.

Sandéns.

28 stackar hö

till salu. Tel. 130 Kinnarp.

300 kr. erh. den,

som kan lämna fällande bevis på den person, som skjutit hamiltonstövaren Pang, som i höstas annonserades efter i denna tidning, och som hittats skjuten på Risholmen (intill Mönarp) av gårdens arrendator. Hänvändelse till tel. 2662 Skövde. 7337

Ett antal vana

grovarbetare

erhålla arbete omedelbart med dikningsarbete vid Holmestorps-Lagerstorps dikningsföretag, Kinnarp Hänvändelse till Erik Smedberg, Kinnarp, eller tel. Kinnarp 31.

Gösta Arvidsson 15,80 slår Roland Nilsson?

31/7-48.

Medan den stora öppningsceremonien pågick, tränade de svenska kastarna för fullt ute i Richmond. Bo Ericsson och Söderqvist höll sig båda kring 55 meter i slägga eller något över. Gösta Arvidsson stötte 15,80 och blir allt bättre. Det är inte otänkbart, att han slår Roland Nilsson i den olympiska uppgörelsen, skriver Sv. D.

Sammanträde

med delägarna i

MÖNARPS MOSSARS DIKNINGSFÖRETAG

inom Luttra m. fl. socknar hålles i Luttra skola tisdagen den 10 aug. 1948 kl. 19.

Ärende: Föreläggande från lantbruksingenjören om upprensning av kanalerna före 1948 års utgång.

Delägarna uppmanas att mangrant infinna sig.

7363 **Ordföranden.**

Kinneved.

EXTRA PASTORATSSTÄMMA

i nya skolan måndagen den 2 aug. kl. 20.

Ordf.

Seger för Kinnarps-juniorerna.

5/8-48.

Kinnarps jun. slogo Börstigs jun. med 50—38 i en friidrottsmatch i söndags. Resultat:

80 m.: 1) O. Törnell, K, 9,8; 2) S. Ulvestig, B, 9,9; 3) M. Sandén, K, 10,0.

300 m.: 1) O. Törnell, K, 41,0; 2) M. Sandén, K, 41,6; 3) Assar Torstensson, B, 41,7.

Spjut: 1) Åke Torstensson, K, 52,53; 2) S. Ulvestig, B, 49,95; 3) Eskil Olsson, B, 45,25.

Höjd: 1) E. Kjellén, K, 165; 2) O. Törnell, K, 160; 3) Hans Svensson, B, 150.

Längd: 1) O. Törnell, K, 594; 2) Stig Karlsson, K, 580; 3) S. Ulvestig, B, 570.

Kula (sen.): 1) S. Ulvestig, B, 10,42; 2) Å. Torstensson, K, 9,23; 3) M. Sandén, K, 9,22.

Diskus: 1) A. Torstensson, B, 32,65; 2) S. Ulvestig, B, 31,35; 3) Å. Torstensson, K, 30,75.

1.000 m.: 1) A. Torstenson, B, 3.10,2; 2) A. Torstensson, K, 3.21,5; 3) E. Kjellén, K, 3.23,5.

5/8-48. **Floby—Slutarp 7—5.**

Den sista matchen om ET-pokalen mellan Slutarp och Floby vunno gästerna med handbollssiffrorna 7—5.

Första halvlek dominerade Floby ganska kraftigt och kunde gå till halvtidspaus med 4—1. Andra halvlek blev betydligt jämnare i spelhänseende och Slutarp kunde reducera till 4—3, men Floby drog åter ifrån och ökade sin ledning till 6—3. Ännu en gång reducerade hemmalaget gästernas försprång och höll ställningen 5—6, innan gästerna avgjorde med ytterligare ett mål. Den tryckande värmen gjorde att det inte blev någon vidare fart på spelet, och resultatet får anses som rättvist.

I det gästande laget märktes i kedjan innertrion Nilsson—Göransson—Johansson, som också gjorde de flesta målen. Försvaret var i stort sett utan anmärkning. I hemmalaget gjorde gästspelande cf. Rutman — i vanliga fall spelar han målman — tre mål, och för de två övriga svarade hi. Arvidsson, varav ett på straff. — God domare var Thure Jakobsson, Falköping.

5/8-48.

OS-poäng till Sverige genom Gösta Arvidsson.

Det var Gösta Arvidsson, Kinnarp och FAIK, som ordnade poäng för Sverige i den olympiska kulstötningen. På femte plats placerade sig den trygge sonen av Falbygden, och det var väl egentligen mera än man hade väntat sig i den hårda konkurrensen. Han hade f. ö. samma resultat som fyran, men denne hade bättre andraresultat.

USA dominerade som väntat och belade de tre medaljplatserna. Samtliga medaljörerna överskredo det gamla olympiska rekordet, 16,20, som sattes av Woelke i Berlin 1936.

I försöken noterade Arvidsson som bästa stöt 14,70. Andre svenskan, Roland Nilsson, vilken man väl egentligen hoppats mest av, blev utslagen i försöken. Han hade råkat somna i omklädningsrummet medan han väntade på att hans grupp skulle börja. När han sedan kom ut och måste göra sina tre stötar i rask följd, lyckades han aldrig få nerverna under kontroll och kom aldrig tillnärmelsevis upp i sina vanliga resultat.

Finalresultat:

1) W. Thompson, USA, 17,12 (nytt olympiskt rekord); 2) J. Delaney, USA, 16,68; 3) J. Fuchs, USA, 16,42; 4) M. Lomowski, Polen, 15,37; 5) Arvidsson, Sverige, 15,37; 6) Y. Lehtilä, Finland, 15,05.

1948 7/8

All jakt

förbjuden å Mönarps Egendom, Kinneveds socken, samt gårdarna Fridolf Johansson, Fruggården o. Gustav Fredriksson, Rosenskog, Göteve socken, Skaraborgs län. 50 kr. utlovas till den, som kan lämna bevis att olaga jakt bedrivits.

Markägare o. jakträttsinnehavare.

Lediga platser

En maskinarbetare

får anställning.

KINNARPS MÖBELFABRIK,
Kinnarp. Tel. 77.

Insänt. 12/8-48.

(Under denna rubrik införes från läsekretsen insända artiklar oberoende av den ståndpunkt redaktionen själv intager till dem.)

SJ:s trädgårdsskötsel.

Många vackra ord — och detta med all rätt — ha sagts och skrivits om SJ:s vackra planteringar vid rikets järnvägsstationer. Det är onekligen en upplyftande syn, som möter ögat vid flertalet av SJ:s stationer, både de större och de mindre. Vackra, välskötta gräsmattor, jämte rikt inslag av prunkande blommor i alla de vackraste färgnyanser, allt väl och praktiskt ordnat.

Det väcker därför förstämning och undran — det kan ej undvikas — när man passerar Kinnarps station och blir varse den vildmarksnatur, för att ej säga något värre, som råder där. I motsats till vad som är fallet på flertalet av linjens övriga stationer, synes där endast en tröstlös samling av alla slags fröande ogräs, där det är avsett att vara gräsmattor och blomsterrabatter. De förutvarande gräsmattorna, som voro för gamla, vändes upp i fjol höst och alla buskage togos upp med rötterna. Men se'n blev det inte mera. Och nu frodas mer än halvmeterhögt ogräs runt hela det lilla stationshuset, till stor otrevnad för inte bara dem som bo i huset utan för alla samhällets innebyggare, som ha sin dagliga trafik på den numera icke obetydliga stationen, samt icke minst för järnvägens resenärer.

Det har på förfrågan sagts, att den stora anhopningen av arbete hos dem, som ha att ombesörja denna gren av företagets verksamhet, är anledningen till att denna station "blivit efter". Må vara. Förklaringen kan kanske vara plausibel. Men då det ej rör sig om större ytor än här är frågan om, har man svårt att värja sig för det intrycket, att det med lite god vilja borde gått att göra något åt den tråkiga anläggningen, som nu faktiskt är en skamfläck på SJ:s vackra trädgårdskarta.

Vågar man hoppas på någon bättring innan denna sommars slut?

Mångårig resande på gamla
V. C. J.

Skara-Älvsborgs pojklagsserie.

Vartofta—Kättilstorp 5—1, Kättilstorp—Floby 3—6.

Norra gruppen:

Floby	4	4	0	0	18—5	8
Vartofta	4	2	0	2	11—14	4
Kättilstorp	4	0	0	4	5—15	0

Södra gruppen:

Blidsberg—Slutarp 2—1.

Blidsberg	4	3	0	1	10—4	6
Åsarp	4	3	0	1	9—7	6
Slutarp	4	0	0	4	4—12	0

Finalen mellan de båda gruppsegrarna kommer att spelas instundande söndag.

Kungörelse.

Gösta Larsson i Kinnarp har härstädes anhållit om tillstånd till yrkesmässig uthyrning med en personautomobil stationerad i Kinneveds socken.

Ansökningshandlingarna hållas här tillgängliga intill den 6 sept 1948; och äga trafikföretag, som kunna beröras av den ifrågasatta trafiken, så ock andra, vilka ärendet kan angå, att före angivna dag till länsstyrelsen inkomma med skriftliga yttranden över ansökningen.

Mariestad å landskansliet den 7 augusti 1948.

LÄNSSTYRELSEN.

En olympier kommer hem.

12/8-48.

När snälltåget från Göteborg i går middag anlände till Falköping steg en kraftig ung man klädd i blå kavaj, dito hatt samt grå byxor ned på perrongen. Hans klädsel liknade betänkligt de svenska olympiafararnas, och vid närmare besiktning visade det sig också vara en av dem, Gösta Arvidsson, Falköpings representant vid de stora spelen.

Från Falköpings AIK hade en liten deputation mött upp vid tåget för att välkomna Gösta, överräcka en blomsterkvast samt tacka honom för hans insats. Och denna insats är betydligt bättre än man inom klubben hade väntat, därom råder intet tvivel. I själva verket har ju Gösta gjort den bästa svenska kastprestationen i London. Ingen av de övriga kastarna blev placerad.

Trygge Gösta själv är också belåten med sin insats. — Själv hade jag möjligen hoppats att komma bland de 10 bästa av det 30-tal kulstötare, som ställde upp, säger han. Redan i första försöksstöten klarade han emellertid de stipulerade 14,60 — hans kast mätte c:a 14,80 — och hade sedan bara att vila sig till slutdrabbningen. Här kände han sig givetvis en smula liten mot de amerikanska fenomenen, men den saken var han inte ensam om. Vad som imponerade mest hos de amerikanska kulstötarna var den oerhörda snärten i själva utstöten, säger Gösta. Där ha vi en hel del att lära oss, och det är synd, att amerikanarna inte komma till Sverige, så att vi kunde studera dem litet närmare.

— Kände Du Dig aldrig nervös vid dessa jättetävlingar i den ovana omgivningen?

— Neej, svarar Gösta, det hade jag inte precis någon känning av. Och det är nog också med sanningen överensstämmande. Den lugne kinnarpspojken har då inte precis några nerver, som ligga utanpå huden. Det skall vilja mer än en olympiad till för att rubba på den arvidssonska jämvikten.

Det var dryga två veckor, som friidrottstruppen vistades i England. Och naturligtvis har det varit trevliga dagar, tycker Gösta. Att komma ut och se sig omkring så där, saknar givetvis inte sitt behag. Men rent idrottsligt sett, så tror han ändå, att man kom till England några dagar för tidigt. Man hann liksom förlora formen på något sätt. Men å andra sidan erkänner han, att det där kan vara en ganska kinkig fråga. En del behöva några dagar för att acklimatisera sig, medan folk av Göstas typ omedelbart finner sig tillrätta var de än hamna.

Fritiden fick man använda efter tycke och smak, fortsätter Gösta. Det fanns således inget fastställt program med regelbundna träningstider och sådant som man behövde följa. Vila och avspänning fick hos de flesta en stor plats på schemat, och vidare använde man tiden till att se på tävlingarna, se sig omkring, prata, läsa o. s. v. Kamratskapet var det allra bästa inom det svenska lägret, och det enda klagomålet Gösta framför gäller faktiskt maten. Det var för mycket tomater och grönsaker av olika slag, och för litet kött och annan "stadig" mat, anser han. Räddningen var, att man hade ett svenskt kök, dit man kunde gå och "komplettera".

Kommer därtill att sjöresan hem var en smula gropig, vilket dämpade ned aptiten på hela sällskapet högst betydligt. Man må därför inte förundra sig över att Gösta med lysande ögon och glupsk aptit kastar sig över den härliga wienerschnitzel, som dukas fram vid det matbord, där vi småningom hamnat.

Lekafton

å TÅNGAVALLEN
Slutarp, i kväll.

14/8-48. S. I. F.

De valde FRIHETEN

Folkpartiets valfilm

visas i KINNARP, Templarlokalen, fred. den 13 aug. kl. 8. Anf. av Lantbr. Stig Stigmarker, Bjurbäck.

VILSKE-KLEVA, kommunalrummet, lördagen den 14 aug. kl. 8 em.

ULLENE, Folkskolan, söndagen den 15 aug. kl. 6 em.

GÖKHEM, Folkskolan, söndagen den 15 aug. kl. 8 em.

Anf. av Landstingsman Gunnar Svensson, Brandstorp.

Välkommen. Fritt inträde.

Lekafton

å IDROTTSPLATSEN, SLUTARP lördagen den 14 aug.

RUNES LEKGÄNG.

Serveringar.

7481 S. I. F.

En mc.-väska,

innehållande div. kläder, mc-huva, verktyg m. m. borttappades den 7/8 vägen Kinnarp—Tiarp—Fröjered. Rättsinnige upphittare bedes ringa tel. Kinnarp 150.

Falbygds:

14/8-48.

Går standaret till Kinnarp?

Falbygdsmästerskapen i fri idrott som gå på Odensplan i morgon ha samlat eliten av Falbygdens idrottsmän. Av fjolårsmästarna saknar man sålunda endast Allan Svensson som ej tävlat i år, Bertil Gustavsson, som ju gått till Falk, och Evald Fant, som ännu ej är fullt kurant efter sitt benbrott. Arrangörsklubben, IK Wilske, kommer med största truppen tätt följd av Kinnarp. Dessa båda föreningar äro även i år huvudkonkurrenter om lagprisen, standaret. Wilskes poängförsprång har vid friidrottsmästerskapen varit såpass stort, att Kinnarp trots sin styrka i fri idrott ej kunnat inhämta det. I år har dock Wilske endast 7 poäng mot Kinnarps 1, varför det åtråvärda standaret i år nog går till Kinnarp. I stället ser det faktiskt ut, som om Wilske i år skulle kunna bjuda Kinnarp mera strid om pokalen. I de olika grenarna göra vi följande tips. (Siffran inom parentes anger antalet anmälda):

100 m. (12): Kinnarps gamle Bror Torstensson har återvänt till fadershuset och han får hållas som favorit före Frisk samt Alf och Dahlström, Wilske.

400 m. (9): Torstensson och Thörnell, Kinnarp, vinna före Fant, Wilske. Intressant start är Vilhelmsson, Gudhem.

1500 m. (11): Tävlingarnas säkraste segrare är Sigvard Johansson, Karleby. Om platserna närmast slåss Bengtsson, Karleby, med Larsson och Nilsson, Wilske.

5.000 m. (8): Tiarps-Gustavsson försvarar sitt mästerskap före uppåtgående Andersson, Kinnarp. Lundin, Gudhem, och Wilskes Pettersson slåss om tredje plats.

Kula (8): Fransson, Wilske, försvarar väl titeln före Andersson, Karleby, och Frisk, Kinnarp.

Diskus (8): Fjolårsmästare Svensson uteblir, varför K. G. Johansson, Wilske, och Karlebypojkarna Andersson och Nilsson få slåss om de tre medaljplatserna.

FOTBOLL

å Tångavallen, Slutarp,

söndagen den 15 aug. kl. 12.

Bjurums SK—Slutarps IF

Kommunernas lån. 14/8-48.

Kinneveds och Vårkumla pastorat har fått k. m:ts tillstånd att upptaga ett 25-årigt amorteringslån på 68,000 kr. för att uppföra en ladugård på ett ecklesiastikt löneboställe.

SLUTARP.

Fallfrukt,

röda och svarta vinbär samt klarbär uppköpes till högsta dagspris.

SANDÉNS.

Spjut (9): Nilsson, Karleby, får svårt att försvara titeln mot lille Torstensson, Kinnarp. Frisk bör bli trea.

Höjd (9): Svårtippad gren med flera goda för 165. Gustavsson, Gudhem, är favorit, men Kinnarps Törnell och Frisk samt Karlebys Bengt Andersson äro svåra konkurrenter.

Längd (13): Frisk, Kinnarp, får svårt att försvara titeln mot klubbkamraten Torstensson. Vejdemo, Wilske, vill väl ha ett ord med i laget.

Stav (8): Frisk vinner före Eldor Andersson och gamle Wilgotsson. Juniormästaren Nilsson, Wilske, har visat mindre god form på sista tiden och kan väl knappast göra mer än tre meter.

Stafett (6 lag): Kinnarp och Wilske slåss om guldet, och på tredje plats kommer väl Börstig eller Gudhem.

På grund av flygdagen på Ålleberg ha tävlingarna framflyttats en timma. Spjut och höjd avgöras jämte försöken kl. 14, medan finalerna börja klockan 17.00. Stavhopparna börja en halvtimme tidigare.

Falbygds:

Standaret till Kinnarp Wilske fick pokalen.

14/8-48.

Två nya mästerskapsrekord.

De 15:e Falbygdsmästerskapen avgjordes i söndags på Odensplan i Falköping. Som vanligt vid friidrottstävlingar utan "stjärnor" var publiken minimal. Däremot var det glädjande att antalet okynnesanmälningar var litet, i motsats till vid DM förra söndagen.

Fem av fjolårssegrarna försvarade sina mästerskap, nämligen Nils Gustafsson, Tiarp, på 5.000 m., Frisk, Kinnarp, i stav, Anders Nilsson, Karleby. i spjut och Ingvar Fransson, Wilske, i kula. Samtliga dessa förbättrade också sina fjolårsresultat och vad Frisk beträffar noterade han med sina 3.35 nytt mästerskapsrekord i stav. Ett annat mästerskapsrekord såg också dagens ljus. Det var på 1.500 m., som Sigvard Johansson, Karleby, suddade ut Evald Fants 4.12.6 som rekord och noterade 4.09, en utmärkt tid, särskilt om man betänker att Johansson från start till mål fick göra sitt eget lopp.

De 11 mästerskapstecknen fördela sig med 5 på Kinnarp, 3 på Karleby, 2 på Wilske och 1 på Tiarp. Kinnarp vann t. o. m. två 3-dubbla segrar, nämligen på 100 m. och i längd. En dubbelseger hemförde Karleby i höjd.

Resultatmässigt blevo tävlingarna ganska goda. Förutom Frisks nya stavrekord — f. ö. bättre än DM-resultatet förra söndagen — och Johanssons tid på 1.500 m. bör kanske också framhållas Bror Torstenssons längdresultat på 6,28, varigenom han eftertryckligt distanserade fjolårsmästaren Frisk, oförbrännelige "K. G:s" 40,59 i diskus samt Olle Thörnells 52.8 på 400 m. Den sistnämnde gör nog f. ö. klokt i att snarast kvalificera sig, om de verkliga toppresultaten skola komma.

Stafetten blev en spännande historia, där Kinnarp drog det längsta strået.

Vandringspriset Standaret tog Kinnarp hem med 29 poäng, närmast följt av Wilske 25, Karleby 16 och Tiarp 9. Pokalen lade dock Wilske denna gång beslag på med uppnådda 85 poäng, följt av Kinnarp 77 och Karleby 40.

Resultat:

100 m.: 1) Bror Torstensson, Kinnarp, 12.1; 2) Y. Frisk, Kinnarp, 12.2; 3) O. Törnell, Kinnarp, 12.5; 4) G. Alf, Wilske, 12.5; 5) S. Dahlström, Wilske, 12.6; 6) S. Ulvestig, Börstig, 13.1.

400 m.: 1) O. Törnell, Kinnarp, 52.8; 2) K.-E. Fant, Wilske, 54.3; 3) G. Alf, Wilske, 55; 4) S.-O. Andersson, Wilske, 56; 5) Assar Torstensson, Börstig, 57.

5.000 m.: 1) Nils Gustavsson, Tiarp, 16.05; 2) Eldor Andersson, Kinnarp, 16.07.2; 3) Magnus Pettersson, Wilske, 17.57.2; 4) Harry Nilsson, Wilske, 18.12; 5) Ingemar Algotsson, Wilske, 18.20; 6) G. Frisk, Kinnarp, 18.20.6.

1.500 m.: 1) Sigvard Johansson, Karleby, 4.09; 2) Allan Larsson, Wilske, 4.26.6; 3) Harry Nilsson, Wilske, 4.27; 4) I. Algotsson, Wilske, 4.39.5; 5) Anders Göransson, Floby, 4.41.4.

Höjdhopp: 1) Anders Nilsson, Karleby 165; 2) Bengt Andersson, Karleby, 160; 3) E. Kjellen, Kinnarp, 160; 4) Gunnar Gustavsson, Gudhem, 155; 5) O. Törnell, Kinnarp, 155; 6) Ragnar Persson, Wilske, 155.

Längdhopp: 1) Bror Torstensson, Kinnarp, 6,28; 2) Y. Frisk, Kinnarp, 5.82; 3) Arne Olsson, Kinnarp, 5,71; 4) Gösta Svensson, Tiarp, 5,62; 5) Ragnar Persson, Wilske, 5,57; 6) A. Vejdemo, Wilske, 5,46.

Stavhopp: 1) Y.. Frisk, Kinnarp, 3,35; 2) Ingvar Nilsson, Wilske, 3,10; 3) G. Vilgotsson, Kinnarp, 3,10; 4) Ove Nilsson, Wilske, 2,60; 5) K.-E. Pettersson, Wilske, 2,60.

Spjutkastning: 1) Anders Nilsson, Karleby, 51,23; 2) A. Frisk, Kinnarp, 46,75; 3) S. Ulvestig, Börstig, 43,10; 4) K. E. Lindgren, Wilske, 40,61; 5) Eskil Olsson, Börstig, 40,36; 6) K. E. Andersson, Karleby, 38,39.

Kulstötning: 1) Ingvar Fransson, Wilske, 12,57; 2) Ragnar Andersson, Karleby, 12,06; 3) A. Frisk, Kinnarp, 12,00; 4) Ragnar Persson, Wilske,

forts.

forts.

11,35; 5) K.-E. Lindgren, Wilske, 11,28; 6) Elon Arvidsson, Kinnarp, 10,78.

Diskus: 1) K.-G. Johansson, Wilske, 40,59; 2) Anders Nilsson, Karleby 38,53; 3) Ragnar Andersson, Karleby, 38,24; 4) Ingvar Fransson, Wilske, 35,16; 5) Arne Andersson, Karleby, 34,33; 6) K.-E. Lindgren, Wilske, 32,25.

Stafett 1.000 m.: 1) Kinnarp I 2.11; 2) Wilske I 2.11.2; 3) Wilske II 2.20.8; 4) Kinnarp II 2.27.2.

Harry Arvidsson dubbel svensk mästare på pistol.

Fina insatser av falköpingsskyttar vid pistol-SM för SJ.

Vid SJ:s pistol-SM

i Örebro i lördags och söndags svarade Harry Arvidsson, Falköping, för en mycket förnämlig prestation och blev helt oväntat svensk mästare i såväl skolskjutning som fältskjutning. Striden om mästarvärdigheterna var mycket hård och avgörandet föll först i sista skotten. Arvidssons segerresultat i skolskjutning blev goda 326 poäng. I fältskjutningen uppnådde han 36 poäng.

I fältskjutningens lagtävlan gjorde falköpingslaget, som bestod av Harry Arvidsson, Erik Kavlert och Stig Ahlin, en mycket god insats och belade andra platsen före så rutinerade föreningar som Örebro och Stockholm. Första plats belade Malmö på 94 poäng, 2) Falköping 91, 3) örebro 89. I skolskjutningen kom Falköping på åttonde plats.

SLUTARP.

Cement och säck-kalk

på lager.

SKÖRDEGARN.

SANDÉNS.

FALKÖPINGSSERIEN:

Valtorp—Falköping 7—2
Folkabo—Tomten 1—3
Vartofta—Kättilstorp 0—3
Slutarp—Bjurum 6—3

Slutarp	2	2	0	0	7—3	4
Valtorp	2	1	1	0	11—6	3
Tomten	2	1	1	0	7—5	3
Kättilstorp	2	1	0	1	3—1	2
Falköping	2	1	0	1	6—9	2
Bjurum	2	0	1	1	4—7	1
Vartofta	2	0	1	1	1—4	1
Folkabo	2	0	0	2	3—7	0

FAIK B—Slutarp 5—4.

FAIK:s reserver och Slutarp möttes i går kväll på Odensplan, varvid slutresultatet blev 5—4, efter en halvtidsledning för FAIK på 2—0. Ett slag i andra halvlek hade hemmalaget en betryggande ledning med 5—0, men gästerna gjorde en strålande upphämtning med 4 mål som resultat. Hemmalaget var något överlägset, varför slutresultatet får betraktas som rättvist. 19/8-48.

Slutarp—Bjurum 6—3.

Höstens första hemmamatch slutade med vinst för Slutarp, som utan att direkt övertyga slog Bjurum med 6—3. I halvtid ledde Slutarp med 4—1 efter gott spel i början av matchen, då man i snabb följd gjorde målen. Efter denna betryggande ledning var man nog lite till mans säker på utgången, men Bjurum satte i gång med en kraftig offensiv efter pausen, hämtade in till 3—4 och hade ett flertal goda chanser till utjämning. Deras farlige cf. oroade märkbart Slutarpsförsvaret, som hade fullt upp att göra. Emellertid jämnade spelet ut sig, och Slutarps cf. kunde fastställa slutresultatet till 6—3 och hann dessutom slå en straff rätt på målvakten.

I hemmalaget, som fick ställa upp med ett par reserver, drog försvaret det tyngsta lasset, medan kedjan hade sin bästa period i början av matchen.

Domare var K. E. Hellström, Falköping. 19/8-48.

Motorcykel,

200 cc., körd 1.300 mil, till salu.
Erik Blomberg, Slutarp.
Tel. Kinnarp 47.

Skytte

19/8-48.

Vilske-Frökinds skyttekrets'

årliga skjutning å bana var i år förlagd till Kinneved, vars skytteförening stod som värd. Grolanda, Jäla, Vartofta samt Kinneveds skytteföreningar voro representerade, men Brismene saknades. Grolanda erövrade pokalen för året med 345 poäng följd av Kinneved med 318. Det segrande lagets skyttar voro Bertil Gustafsson, 69 p., Haldor Alfredsson, 78, A. Alfredsson, 59, J. Blank, 70, Sven Gustafsson, 69.

Prislistan fick följande utseende: Kl. IV o. V: H. Alfredsson 78 poäng, 9 kr., G. Oskarsson 72, 6 kr., B. Gustafsson 69, 3:50, S. Gustafsson 69, 3:50, V. Johansson 68, 2:—.

Kl. III: J. Blank 70, 5:50, A. Johansson 69, 4:50, E. Karlsson 59, 2 kr.

Kl. I o. II: A. Gustafsson 66, 5 kr., Georg Johansson 66, 5 kr., G. Larsson 66, 5 kr., H. Johansson 65, 4 kr., R. Svensson 65, 4 kr., R. Fredriksson 63, 3 kr.

Därefter ställdes upp till mästerskap. Slutstriden kom att stå mellan Haldor Alfredsson, Grolanda, samt Karl Erik Torstensson. Dessa båda följdes åt skott efter skott och det såg länge ovisst ut. Näst sista stående skottet för Torstensson blev dock noll, varigenom Alfredsson utgick som segrare och därmed erövrade silvermedaljen. Torstensson tog bronsmedaljen. Alfredsson nådde sammanlagt 94 poäng och Torstensson 89.

— De skyttar, som ämna begagna sig av truppbiljett till Skövde, torde anmäla detta till ordf.

Skara-Älvsborgs Pokalserie.

Grolanda—Slutarp 6—1, Göteve—Vartofta 2—4, Sandhem—Floby 2—3, Åsarp—Trädet 1—1.

Grolanda	2	2	0	0	11—3	4
Floby	2	2	0	0	7—5	4
Trädet	2	1	1	0	9—1	3
Blidsberg	1	1	0	0	6—2	2
Vartofta	2	1	0	1	6—7	2
Åsarp	2	0	1	1	4—5	1
Göteve	1	0	0	1	2—4	0
Sandhem	2	0	0	2	2—11	0
Slutarp	2	0	0	2	3—12	0

Onödigt att hälsovårdsstadgan tillämpas för Kinnarp. 21/8-48.

I anledning av en framställning från två fastighetsägare i Slutarp att länsstyrelsen måtte förordna om hälsovårdsstadgans tillämpning inom Slutarps och Kinnarps samhällen, framhålla ett 30-tal fastighetsägare i Kinnarp i skrivelse till länsstyrelsen bl. a. följande:

"Undertecknade fastighetsägare inom Kinnarps utomplansområde i Kinneveds socken får härmed anföra följande: Till vår kännedom har kommit, att två fastighetsägare inom Slutarps samhälle i Kinneveds socken genom skrivelse till länsstyrelsen i Skaraborgs län den 2 april 1948 hemställt, att länsstyrelsen ville besluta och ordna med hälsovårdsstadga för Slutarps och Kinneveds samhällen i Kinneveds socken.

Enligt skrivelsen har undertecknarna framställt sig som ombud såväl för fastighetsägarna i Slutarp som i Kinnarp. Undertecknade protestera på det bestämdaste mot att vederbörande även vill föra talan för fastighetsägarna i Kinnarp, då ingen av oss lämnat dem fullmakt därtill. Vi torde kunna föra vår talan själva. så vi anse oss ännu ej behöva stå under förmyndare, och vi vägra bestämt stå under förmynderskap av skrivelsens författare.

För övrigt anse vi, att uppgifterna i skrivelsen äro oriktiga. Sålunda är uppgiften i punkt b oriktig. Det är ingen svårighet att få latrinen placerad, därest den ej blandas med sönderslaget glas och tomma konservburkar. Uppgiften i punkt d är fullständigt oriktig, åtminstone vad Kinnarp beträffar, och vi skulle tro, att förhållandena i Slutarp ej äro så dåliga, som skrivelsens författare uppger.

Inom Kinnarps utomplansområde finnes ungefär 155 innevånare och 32 fastigheter, därav sex jordbruksfastigheter. De flesta fastigheter äro mindre (en- och tvåfamiljshus). Vi anse med hänsyn till samhällets obetydliga storlek och ringa folkmängd samt då förhållandena icke alls äro så dåliga, som det angivits i den insända skrivelsen, att det är fullständigt onödigt, att hälsovårdsstadgans bestämmelser för stad tillämpas för Kinnarps samhälle. Över förhållandena inom Slutarps samhälle vill vi ej alls uttala oss.

Med hänsyn till det anförda får vi vördsamt anhålla, att den insända skrivelsen ej måtte till någon åtgärd föranleda evad det avser Kinnarps utomplansområde."

På grund av semester hålles

Bröd. Larssons

Bilverkstad, Kinnarp,

stängd

fr. o. m. 23/8—28/8.

26/8-48.

Gösta A. "bara" 2:a vid MAI:s tävlingar.

(dålar artikel)

Jamaicas McKenley 46,4 på 400 meter!

SRB-kvigor

med bra typ, kalvfärdiga i okt. mån., till salu.

MÖNARPS EGENDOM,
Slutarp. Tel. 54 Kinnarp.

Rex lättviktare,

i skick som ny, till salu. Tel. 24
Kinnarp efter kl. 3 em. 7818

Inköpskort K 1 4 o. B 21

utlämnas:

Brismene onsd. 25 aug. kl. 10—12

Ekarp onsd. 25 aug. kl. 15 och 17

Slutarp månd. 30 aug. kl. 14.

Vårkumla månd. 30 aug. kl. 18

Kinnarp måndagar kl. 9—12.

Envar bör tillse att rätta kort erhålles. Anmärkning måste göras genast vid mottagandet.

Frökinds Kristidsnämnd.

24/8-48.

Skaraborg hävdade sig vid fri idrotts-SM på Stadion.

Falköpings stjärnpar Gösta A. och Rune P. tvåor med mersmak. (del av artikel)

Men det fanns en *kulstötare* till: vår egen Gösta Arvidsson, som satte nytt distriktsrekord och stannade endast 8 cm. från 16-metersgränsen som vår näst bäste kulstötare genom tiderna. Och det var mer falköpingskt: Rune Persson som nu åter hade tillfälle att visa sin verkliga klass. Hans 3.49,6 över de 1.500 m., vilket gav en vacker andraplacering, är långt ifrån hans maximum eller minimum vilket man nu vill.

Gösta Arvidsson hade väl sin landslagsbiljett klar redan tidigare — han gav nu bara ett ytterligare bevis på sin lämplighet som landslagsman.

— Jo, för all del det gick ju ganska skapligt, menade Gösta där han stod leende och trygg mitt i hopen av unga anstormande autografjägare, mer vilda än tama... Det stämde bra för mig i kväll. Kanske jag skulle velat ha lite mera höjd på stötarna. I sista kastet spände jag mig och då blev det inte så långt.

För sin prestation fick Gösta Arvidsson mottaga generalkonsul E. Sahléns hederspris till ung lovande idrottsman.

Örngotts- oc lakansvä

damstrumpor i bomull och silke, barnstrumpor m. m. finner Ni i

Kinnarps Manufakturaffär

Tel. 134.

Kinnarps Festpark

Stor avslutningsfest

den 11 och 12 september.

EDIT SEGERSTEDTS

gamla välkända orkester.

KINNARPS I. F.

All jakt

å nedanstående marker är vid laga ansvar förbjudet: Simonstorp, Vibäcken, Ebbarp och Nycklaberget i Grolanda samt hela Halsäng, Axtorp, Lillegårdarna och Karl Johanssons i Svenstorp samt Tore Andersson och Webster Martinssons i Naglarp och John Göranssons i Alarp, Kinneveds s:n.

Ägare och Jakträttsinnehavare.

SLUTARP

LINGON
inkomma i dag.

SAMUELSSONS.

Tel. 119 Kinnarp.

Bondeförbundets valfilm

En ljusare framtid

visas i BRISMENE, Pålen, lördagen den 28 aug. kl. 19.30.
Föredrag av riksdagsman Aron Gustafsson, Lekåsa.

JÄLA, Bygdegården, lördagen den 28 aug. kl. 20.
Föredrag av riksdagsman Gustaf Hallagård, Slutarp.

VÅRKUMLA, Stränggården, måndagen d. 30 aug. kl. 19.30.
Föredrag av riksdagsman Aron Gustafsson, Lekåsa.

KINNEVED, Föreningslokalen i Slutarp, måndagen den 30 aug. kl. 20.
Föredrag av lantbr. C. G. Vigrup, Hyringa.

DIMBOBY, N. Bissgården, tisdagen den 31 aug. kl. 19.30.
Föredrag av riksdagsman Gunnar Larsson, Luttra.

VALMÖTEN med föredrag av riksdagsman Gustaf Hallagård, Slutarp, och underhållning av Karleby S. L. U.-avd:s amatörer anordnas i

HÅNGSDALA, småskolan, söndagen den 29 aug. kl. 19.30.
YLLESTAD, Pensionatet, tisdagen den 31 aug. kl. 20.

Allmänheten hälsas välkommen.

8036 **Bondeförbundet.**

All jakt

å nedanstående marker är vid laga ansvar förbjuden inom Naglarp i Kinneveds socken.

Bertil Johansson, Sånum, Erik Gustavssons sterbh., Nolåsen, Linnar Andersson, Gustav Fredriksson, Gustav Hermansson, Helge Grahn, Nils Andersson, Axel Andersson, Linnar Hermansson.

Vid överträdelse tages ej hänsyn till person.

Ägare och Jakträttsinnehavare.

All jakt

är vid laga ansvar förbjuden å Backgårdarna, Ledsgårdarna, Marbogården, Siggagårdarna, Lyckorna, Mellomgården, Hulegården, Kjellanders, Grenslund, Ödeg. D. Magnussons.

Slutarp den 26/8 1948.

Jakträttsinnehavarna.

Landskommunerna

Kinneved.

EXTRA PASTORATSSTÄMMA
i Kinneveds nya skola måndagen den 6 sept. 1948 kl. 17.30.

8095 **Ordf.**

Fotboll

å Tångavallen, Slutarp
söndagen den 29 augusti.

Kl. 10.30
VARTOFTA B—SLUTARPS B

Kl. 15.15
TOMTENS B—SLUTARP.

På Tångavallen,

Slutarp, drabba Vartofta B och Slutarp B samman i morgon kl. 10.30.
Tomten B och Slutarp mötas kl. 15.15.

Falköpingsserien:

Valtorp—Kättilstorp 4—5, Folkabo—Bjurum 1—5, Vartofta—Falköping 3—1, Slutarp—Tomten 6—3.

Slutarp	4	3	0	1	17—11	6
Valtorp	4	2	1	1	18—13	5
Tomten	4	2	1	1	14—12	5
Kättilstorp	4	2	1	1	9— 6	5
FAIK	4	2	0	2	12—16	4
Bjurum	4	1	1	2	11—11	3
Vartofta	4	1	1	2	5— 9	3
Folkabo	4	0	1	3	3—13	1

Skara-Älvsborgs Pokalserie.

Blidsberg—Floby 1—1, Grolanda—Sandhem v. o., Slutarp—Vartofta 5—0, Åsarp—Göteve 4—6.

Floby B	4	3	1	0	10— 7	7
Grolanda	4	3	0	1	12— 5	6
Blidsberg B	3	2	1	0	11— 3	5
Göteve	3	2	0	1	11—10	4
Trädet B	3	1	1	1	11— 4	3
Åsarp	4	1	1	2	13—13	3
Slutarp B	3	1	0	2	8—12	2
Vartofta B	4	1	0	3	6—16	2
Sandhem B	4	0	0	4	4—16	0

En duktig arbetare

får omedelbart anställning som uppläggare och limmare vid

A.-B. Slutarps Snickerifabrik.
Tel. Kinnarp 108.

60 år. 4/9-48.

60 år fyller i morgon en av Falbygdens mera bemärkta män, fastighetsägaren och f. d. mejeristen *Ragnar Johanson*, Slutarp.

Jubilaren, som är född i Hallagården i Slutarp, arrenderade i yngre år först Skattegården i Vårkumla samt därefter Marbogården i Slutarp. 1922 övertog han Slutarps mejeri, vilket han innehade till för ett tiotal år sedan, då det överläts på mejeriförbundet.

Son av den bekante häradsdomaren i Hallagården har jubilaren ärvt dennes praktiska kunnighet och klokskap, och hans duglighet och rika erfarenhet har tagits i anspråk inom en mångfald olika områden. Sålunda är han sedan ett flertal år tillbaka bl. a. ledamot av kyrkorådet och pastoratskyrkorådet, kommunalfullmäktige — där han tillika är vice ordförande — och taxeringsnämnden samt kyrkovärd och skiftesgodeman. Vidare är han ordf. i byggnadsnämnden och i Slutarps samhällsförening. Tidigare har han varit ledamot av skolstyrelsen och skolrådet, vice ordförande i ecklesiastika boställsnämnden för IV boställsdistriktet samt ledamot av vägstyrelsen och hemvärnskretsnämnden i Skövde. Dessutom är han en i bygderna vida känd auktionsförrättare och ofta anlitad boutredningsman.

Personligen har morgondagens jubilar gjort sig känd och aktad för sitt ärliga och rättskaffens väsen och har härigenom vunnit många vänner.

Falköpingsserien:

Tomten—Kättilstorp 6—2, Falköping—Bjurum 3—2, Valtorp—Slutarp 5—2, Folkabo—Vartofta 3—3.

Valtorp	5	3	1	1	23—15	7
Tomten	5	3	1	1	20—14	7
Slutarp	5	3	0	2	19—16	6
FAIK	5	3	0	2	15—18	6
Kättilstorp	5	2	1	2	11—12	5
Vartofta	5	1	2	2	8—12	4
Bjurum	5	1	1	3	13—14	3
Folkabo	5	0	2	3	8—16	3

Skara-Älvsborgs Pokalserie.

Sandhem—Göteve 2—2, Slutarp—Floby 2—6, Trädet—Blidsberg 2—2, Vartofta—Åsarp 0—3.

Floby B	5	4	1	0	16— 9	9
Blidsberg B	4	2	2	0	13— 5	6
Grolanda	4	3	0	1	12— 5	6
Åsarp	5	2	1	2	16—13	5
Göteve	4	2	1	1	13—12	5
Trädet B	4	1	2	1	13— 6	4
Slutarp B	4	1	0	3	10—18	2
Vartofta B	5	1	0	4	6—19	2
Sandhem B	5	0	1	4	6—18	1

Kinneved och Vårkumla: höstvete 3, höstråg 3, vårvete 2,5, korn 3, havre 3, blandsäd 3, potatis 3, foderrotfrukter 3, hö från odlad jord 2 och från naturlig äng 2. Beräknad skörd per hektar: höstvete 1.800, höstråg 1.900, vårvete 1.200, korn 1.500, havre 1.400, blandsäd 1.450 och hö från odlad jord 1.900 kg.

Den regniga väderleken medför risk inte blott till nedsättning kvantitativt utan även till höstsädens kvalitet, därför att den icke bärgats. Den odlade jorden består till stor del av mossar, varför risk för regnskada kan medföra minskad skörd av vårsäd. Regnet försvårar just nu brukningen av trädorna, men om vackert väder inträffar under första hälften av september torde förutsättningarna bli gynnsamma. 4/9-48.

Valfilmen

"De kämpade sig till frihet"

visas i

Föreningslokalen, SLUTARP,

fredagen den 10 sept. kl. 20.

Föredrag av fru Ida Örtengren.

Fotboll

å Rössberga Idrottsplats

söndagen den 5 sept. kl. 10.30

SLUTARP—VALTORP

Kl. 14:

Ekedalens S. K. B—Valtorp B.

8259 V. I. F.

ALL JAKT

är förbjuden å Fröje samt Ledsbacken och Granet samt å 2 gårdar i Tången, Brismene. Lösa, drivande hundar kommer att beivras enligt gällande lag.

Kinnarp den 6/9 1948.

8369 **Rättsinnehavaren.**

Falbygdsframgångar vid Västsvenska ungdomsspelen. 9/9-48.

De 12:e Västsvenska ungdomsspelen i fri idrott gingo i söndags av stapeln på Rambergsvallen i Göteborg och därvid noterades flera Falköpings- och Falbygdsframgångar. KFUM Falköping representerades av en manstark trupp och från Kinnarps IF deltog Åke Torstensson.

För främsta prestationen bland KFUM:arna svarade J. Carlstrand, som blev fyra på 110 m. häck, nående 16,6 — i försöket hade han emellertid ännu bättre, 15,6. Bernt Jonsson kastade i diskuskastningens försökstävling hela 39,80. I finalen blev det "bara" 37,25, vilket dock gav en sjätteplacering. G. Thorsell blev sexa på 100 m. på 12,1 och M. Nyblom sjua i längdhopp på 571. Åke Torstensson, Kinnarp, hemförde en meriterande andraplacering i sin specialgren spjut, där bröderna Fransons hemort, Gustavsfors, levererade en ny lovande kastare. Torstensson hade 55,74. I stafett 4x100 m. kom KFUM på tredje plats på 47,9, vilket är nytt klubbrekord.

EDITH SEGERSTEDTS

gamla välkända orkester gästar

KINNARPS FESTPARK

vid **AVSLUTNINGSFESTLIGHETERNA** på lördag och söndag.

Besök årets största och sista fest.

8483 KINNARPS I. F.

9/9-48.

Olympia SLUTARP

Söndag kl. 6 o. 8. Barnförbj.

Det vackraste på jorden

I huvudrollerna:

INGER JUEL, ANDERS HENRIKSON.

Kinneved

Pastorsexp. denna vecka öppen fredag kl. 4—6 e. m. 8484

— Fastighetsägaren och f. d. mejeristen *Ragnar Johanson*, Slutarp, fyllde i söndags 60 år. Han tillbringade högtidsdagen "på annan ort", men det oaktat ville hans många vänner och bekanta bringa sin lyckönskan, och många hyllningar, bl. a. i form av blommor och presenter, funno under dagens lopp vägen till det Johansonska hemmet. Bland gratulanterna kan nämnas pastoratskyrkorådet och församlingens eget kyrkoråd, som uppvaktade med en present. Ett stort antal telegrafiska lyckönskningar ingingo även. 7/9-48.

Falköpingsserien:

Bjurum—Tomten 4—7, Kättilstorp—Falköping 3—1, Vartofta—Valtorp 5—4, Slutarp—Folkabo 7—1.

Tomten	6	4	1	1	27—18	9
Slutarp	6	4	0	2	26—17	8
Valtorp	6	3	1	2	27—20	8
Kättilstorp	6	3	1	2	14—13	7
FAIK	6	3	0	3	16—21	6
Vartofta	6	2	2	2	13—16	6
Bjurum	6	1	1	4	17—21	3
Folkabo	6	0	2	4	9—23	3

Skara-Älvsborgs Pokalserie.

Blidsberg—Sandhem 5—3, Floby—Vartofta 6—0, Grolanda—Trädet 0—2, Göteve—Slutarp 3—3.

Floby B	6	5	1	0	16— 9	11
Blidsberg B	5	3	2	0	18— 8	8
Trädet B	5	2	2	1	15— 6	6
Grolanda	5	3	0	2	12— 7	6
Göteve	5	2	2	1	16—15	6
Åsarp	5	2	1	2	16—13	5
Slutarp B	5	1	1	3	13—21	3
Vartofta B	6	1	0	5	6—25	2
Sandhem B	6	0	1	4	9—23	1

Vägförrättning i Kinneved.

På framställning av Elias Johansson, Fröje, Kinnarp, har länsstyrelsen förordnat f. d. distriktslantmätaren A. F. Lindeman i Mariestad att verkställa förrättning enligt enskilda väglagen för uttagning och delning av väg över Alarp och Sörby för gårdarna Fröje och Ledsbacken, allt i Kinneveds socken. 11/9-48.

Högerns valmöten

SLUTARP, Byggnadsföreningens lokal,
lördagen den 11 sept. kl. 19.30.
Tal av riksdagsman Folke Kyling.
FILM: "En man gör sitt val".

JÄLA, Bygdegården,
lördagen den 11 sept. kl. 20.30.
Tal av riksdagsman Folke Kyling.
FILM: "Krångel-Sverige". Kaffeservering.

FALKÖPING, å Medborgarplatsen,
söndagen den 12 sept. kl. 16.30.
Tal av riksdagsman Ivar Anderson, Stockholm.
Sång av operasångare Folke Andersson.

STENSTORP, Tingshuset,
tisdagen den 14 sept. kl. 20.30.
Tal av riksdagsman Ragnar Sveningsson, Tranemo.
FILM: "En man gör sitt val".

MULLSJÖ, Kommunal- och församlingssalen,
onsdagen den 15 sept. kl. 20.00.
Tal av redaktör Gösta Lindskog, Stockholm.
FILM: "En man gör sitt val" samt den vackra färgfilmen: "Stenhammars Sverige".
Sång till luta av folkskoll. Sverker Eriksson, Dimboby.

Frihetspartiet

HÖGERN

Slutarp:

VÄSTERÅSGURKA samt GRAPÄRON inkommer i dag.

SANDÉNS.

Kinneveds Erk. Sjukkassa

håller uppbördsmöte i Kinnarp hos Svedberg måndagen den 20 sept. kl. 18 samt i Slutarp å Karins kafé tisdagen den 21 sept. kl. 18.

8618 **Styrelsen.**

Olympia SLUTARP

Söndag kl. 6 och 8. Barnförbj.

Två kvinnor

I huvudrollerna:

EVA DAHLBECK,
CECILE OSSBAHR och
GUNNAR BJÖRNSTRAND

Bortsprungen.

Fågelhund, brun, vorstchetik, försvann från Mönarp lörd. den 18/9. Upplysningar till Seipel, tel. 111 Skövde. 8858

Utökad kulgrop.

Kulstötningen samlade som väntat största intresset. Odensplans kulgrop hade med tanke på den stora drabbningen utökats till 16,5 m., och under gynnsammare omständigheter hade man säkert haft användning för den utökningen. När Gösta Arvidsson före tävlingen i träningsoverall två gånger "landade" kulan på 16-metersstrecket och sedan för sin del inledde tävlingen med 15,85, vädrade man sensation. Roland hade inlett med 15,12 för att i andra omgången öka till 15,85. Men då började det regna, ett kallt och envetet regn, och därmed voro alla vidare chanser omintetgjorda.

Söndagens kultävling gav tillfälle till en närmare jämförelse mellan de två stora. Fråga är om inte Gösta vinner vid en dylik. Roland går kanske mjukare i ringen, men konsten att explodera kan Gösta bättre. Roland viker sig något à la fällkniv i utstöten, medan Gösta där ger sitt allt. I ett avseende har han rock något att lära av sin ett år äldre kollega: i fråga om stötarnas höjd.

Vem som var den för dagen bäste framgår av de tvås serier.

Roland: 15,12, 15,85, 14,83, 14,49, 15,22, 14,28.

Gösta: 15,85, 15,60, 15,47, 14,73, —, 15,27.

15,85 är lika med nytt banrekord.

Frökinds härad.

Riksdagsvalet 1948.

	Högern		Folkpartiet		Bondeförb.		Soc.-dem.		Kommun.	
	1948	1944	1948	1944	1948	1944	1948	1944	1948	1944
Brismene	60	66	23	13	65	58	1	2		—
Börstig	82	81	36	36	181	132	7	8		—
Kinneved	151	120	120	51	215	203	123	95	2	17
Vårkumla	33	45	8	2	58	49	4	5		1

Gösta Arvidsson bröt Roland Nilssons segerrad.

21/9-48.

Det kunde ha skrivits idrottshistoria vid FAIK-tävlingarna på Odensplan i söndags, då kulgiganterna Roland Nilsson och Gösta Arvidsson drabbade samman. Under gynnsamma omständigheter borde det ha blivit 16-metersstötar. Nu förstörde ett envetet regn alla chanser i den vägen.

Nå, Gösta Arvidsson skrev idrottshistoria ändå, fast i mindre omfattning. Han fick sin revansch, och för första gången sedan 1946 fick Roland Nilsson se sig slagen av en svensk. Båda hade 15,85 och Gösta vann på sin näst längsta stöt, som mätte 15,60.

Rune Persson var sjuk, hade över 38 graders feber, ville inte ställa upp, tvingades (?), sprang håglöst ett varav eller ilte mer, varpå han bröt. Efter det hade Stig Lindgård inget större besvär att bärga segern.

(del av artikel)

Falköpingsserien:

Falköping—Tomten 0—2, Bjurum—Kättilstorp 6—3, Valtorp—Folkabo 5—1, Vartofta—Slutarp 2—0.

Tomten	7	5	1	1	29—18	11
Valtorp	7	4	1	2	32—21	9
Slutarp	7	4	0	3	26—19	8
Vartofta	7	3	2	2	15—16	8
Kättilstorp	7	3	1	3	17—19	7
FAIK	7	3	0	4	16—23	6
Bjurum	7	2	1	4	23—24	5
Folkabo	7	0	2	5	10—28	2

Kinneveds Skytteförening

anordnar söndagen den 26 sept. med början kl. 13 skänkta pris- och pokaltävling.

Söndagen den 10 okt. statspristävlan med början: Rekr. kl. 8 fm., klass I kl. 8.30, II kl. 9, III kl. 10.30, IV kl. 11, Veteran kl. 11.30.

Styrelsen.

Olympia SLUTARP

Sönd. kl. 6 och 8 em.

Barntillåten.

En fluga gör ingen sommar

Sonja Wigert
Eva Henning
Hasse Ekman
Lauritz Falk

En person från Börstig fick 15 dagsböter à kr. 8: — för att han varit medvållande till en bilkollision i Kinneved i november 1947.

Skador för 50.000 vid Kinnarpsbrand.

30/9-48.

Branddammar saknas i samhället.

Eld utbröt i går eftermiddag i Kinnarps Möbelfabrik, tillhörande fabrikör Jarl Andersson, Kinnarp. Fabriksbyggnadens vind, inrymmande en hel del halvfabrikat samt diverse wellpapp m. m. eldhärjades, men däremot lyckades brandkåren från Falköping, som alarmerades till platsen, rädda övriga delar av byggnaden. En hel del vattenskador uppstodo dock naturligtvis även här. Som försiktighetsåtgärd hade man emellertid fört ut de dyrbara maskiner, som förvarades där.

Troligen har elden uppstått genom att någon gnista från skorstenen i den starka blåsten kommit in under någon tegelpanna på taket. Elden upptäcktes strax före kl. 4 på eftermiddagen. Sedan man först försökt släcka med det manskap som fanns på arbetsplatsen alarmerades brandkåren i Falköping, som hade ett c:a 3 timmar drygt arbete med att bli herre över elden. Vatten till släckningsarbetet pumpades upp från en bäck c:a 200 m. från brandhärden. I detta sammanhang förtjänar påpekas, att ett såpass stort samhälle som Kinnarp, där det finns en hel del industrier o. d., helt saknar branddammar. Med en ordentlig branddamm och effektiv brandutrustning hade skadorna troligen kunnat begränsas ganska avsevärt. Tack vare den senaste tidens regn var dock den ovan omtalade bäcken vattenfylld. Denna brukar under sommaren vara alldeles torrlagd, och hade branden uppstått då, skulle skadorna säkert ha blivit ännu mera betydande. De beräknas nu uppgå till c:a 50,000 kr. Hela anläggningen är försäkrad för 150,000 kr.

Kungörelse.

Gösta Larsson i Kinnarp har härstädes anhållit om tillstånd till beställningstrafik för personbefordran med stationsort i Kinnarp, Kinneveds socken, med en automobil lämplig för befordran av högst sex passagerare. Trafiken har tidigare utövats av Göte Aronsson i Kinnarp med automobilen R 12179 godkänd för befordran av högst fyra passagerare jämte till automobilen kopplad släpvagn godkänd för befordran av högst 520 kg. resandes handgods.

Ansökningshandlingarna hållas här tillgängliga intill den 7 oktober 1948.

Trafikföretag, som kunna beröras av den ifrågasatta trafiken, så ock andra, vilka ärendet kan angå, äga att före angivna dag till länsstyrelsen inkomma med skriftliga yttranden över ansökningen.

Mariestad å landskansliet den 22 september 1948.

LÄNSSTYRELSEN.

En Jordbruksarbetare

erhåller plats i Ledsgården, Slutarp. Åke Gustafsson.

16/10 1948

FOTBOLL.

30/9-48.

Slutarp—Vartofta 3—1.

Hemmalaget tog revansch för nederlaget i söndags och siffrorna kommo att lyda på 3—1 (1—1). Segern var rättvis och resultatet avspeglar i någon mån styrkeförhållandet mellan de båda lagen. Slutarp hade de flesta och farligaste målchanserna. Matchen dominerades av de båda lagens försvar. Kedjespelet var det däremot sämre beställt med. Matchen var småruffig och båda lagen ådrogo sig ett flertal frisparkar.

Vartofta tog ledningen efter åtta minuters spel genom vy. Karlsson. Fyra minuter senare utjämnade hi. Andersson till 1—1. Spelet var ganska jämnt med undantag för halvlekens sista tjugo min., då Slutarp hade mest att säga till om. Andra halvlek hade hemmalaget grepp om spelet och kunde i 12 min. taga ledningen genom hi., som vid en frispark påpassligt var framme och från nära håll nätade. Flera upplagda chanser slogos sedan bort av Slutarps forwards, och det var först i 44 min. som cf. Rutman kunde göra tredje målet.

I hemmalaget märktes mest vhb. Kjellander i det för övrigt jämna försvaret och i kedjan bör hi. Andersson ha en eloge för båda målen.

Målvakten Johansson samt bröderna Käck, cf. Johansson och vy. Karlsson voro bäst i gästernas lag.

Domare i den inte allt för lättdömda matchen var Karl Redig, Ulricehamn.

Mot talong 143, 144, 145, 146, 137 utlämnas nya tilläggskort:

SLUTARP månd. 4 okt. 14.

BRISMENE onsd. 6 okt. kl. 10.

EKARP onsd. 6 okt. kl. 15 o. 17.

VÅRKUMLA månd. 11 okt. kl. 14.

KINNARP måndagar kl. 9—12.

Kraftfodertilldeln. avhämtas, o. ansökan mottages.

Glöm ej att avgiva areal-, svin- och veddeklaration!

Frökinds Kristidsnämnd, Börstig.

Tack

Till alla dem som deltagit i räddningsarbetet vid branden frambäres härmed ett varmt tack.

KINNARPS MÖBELFABRIK.
Jarl Andersson.

Olympia
SLUTARP

Sönd. kl. 6 o. 8 em. Barnförbj.

KVINNA UTAN ANSIKTE

GUNN WALLGREN
ALF KJELLIN
STIG OHLIN
ÅKE GRÖNBERG

Direktionen för Frökinds kristidsförbund 2/10-48.

har vid sammanträde i måndags upprättat förslag till utgifts- och inkomststat för år 1949. Som utgifter har till löner och arvoden till kristidsnämnd, skördeuppskattning och slaktgodemän m. fl. upptagits kr. 6,400:—, expeditionshyra och telefon kr. 200:—, brist vid årets slut kr. 300:—, till annonser och skrivmaterial kr. 150:— samt till oförutsedda behov kr. 100:73, s:a kr. 7,850:73. Som inkomster beräknas i statsbidrag kr. 1,300:— samt utdebitering med kr. 5,850:73 efter 25 öre pr skattekrona, varav Kinneveds kommun bidrager med kr. 3,485:05, Börstig med kr. 1,116:37, Brismene kr. 692:92 samt Vårkumla kr. 556:38.

En presenning

borttappades i lördags på vägen mellan Kinnarp och Falköping. Upphittaren bedes vänligen ringa tel. 1740. 9451

Direktionen för Frökinds härads polisdistrikt 2/10-48.

har vid sammanträde fastställt inkomst- och utgiftsstaten för nästa år. På utgiftssidan upptages polismannens lön till 5,484 kr., beklädnadsbidrag 268:80 kr., tjänstelokal 240 kr., semesterlön 306 kr., pensionsavgifter 350 kr., telefon 115 kr., porto och skrivmateriel 150 kr., försäkringsavgifter 20 kr., direktionskostnader 200 kr. samt till oförutsedda behov 776:79 kr. Som inkomst beräknas en behållning på 400 kr., statsbidrag 2,830 kr. varjämte de anslutna kommunerna skola bidraga med: Börstig 893:10 kr., Brismene 554:34 kr., Kinneved 2,788:04 kr. och Vårkumla 445:11 kr.

Till entreprenör för upprensning och fördjupning

av Karbomossens Dikningsföretag inom Brismene, Börstig och Kinneveds socknar har antagits ing. R. Rätt, Enköping, för en entreprenadsumma av kr. 51,500:—. Arbetet skall taga sin början nu i höst och vara slutfört den 1 juli 1949. 2/10-48.

KINNARP

VARMA och STARKA

herrunderkläder

till låga priser. Arbetsskjortor, blåkläder. Yllejackor för vintern från goss- till mansstorlek, m. m. Dam- o. herrstrumpor i god sortering. Dessutom be vi få meddela, att Ni nu åter kan få klänningen sydd billigt och bra i

Kinnarps Manufakturaffär
Tel. 134.

Ny kommunalfullmäktig i Kinneved.

5/10-48.

Vid inför länsstyrelsen företagen röstsammanräkning för utseende av efterträdare åt avgångne kommunalfullmäktigeledamoten i Kinneveds kommun Erik Samuelsson, Slutarp, vilken avlidit, befanns fastighetsägaren J. W. Andersson, Gärdhem, Slutarp, vald till kommunalfullmäktig för tiden till den 1 januari 1951. Andersson blev vald för A-gruppen "Kommunal samling".

Falköpingsserien.

Valtorp—Tomten 3—5, Folkabo—Falköping 2—3, Vartofta—Bjurum 0—5, Slutarp—Kättilstorp 6—2.

Tomten B	8	6	1	1	34—21	13
Slutarp	9	6	0	3	35—22	12
Valtorp	9	5	1	3	39—27	11
Bjurum	9	4	1	4	33—26	9
FAIK B	8	4	0	4	19—25	8
Vartofta	9	3	2	4	16—24	8
Kättilstorp	9	3	1	5	21—30	7
Folkabo	9	0	2	6	13—35	2

Skara—Älvsborgs Pokalserie.

Blidsberg—Göteve 4—3, Floby—Trädet 5—0, Grolanda—Åsarp 3—3, Sandhem—Sluatarp 7—2.

Floby B	8	7	1	0	25— 9	15
Blidsberg B	8	5	2	1	27—18	12
Trädet B	8	4	2	2	24—12	10
Grolanda	8	4	1	3	23—14	9
Åsarp	8	3	2	3	26—20	8
Göteve	8	2	2	4	19—30	6
Sandhem B	8	2	1	5	21—32	5
Slutarp B	8	2	1	5	19—36	5
Vartofta B	8	1	0	7	7—32	2

Dans

i Byggnadsföreningens lokal i SLUTARP

lördagen den 16 okt. kl. 20.

MUSIK AV BRORS TRIO.

Patentansökan.

7/10-48.

Hos patent- och registreringsverket ansöker H. J. M. Levinson, Slutarp, om patent på maskin för påstrykning av lim på lamellträstavar m. m.

Kinneved.

ORD. KYRKOSTÄMMA

i nya skolan måndagen den 11 okt. 1948 kl. 15.

PASTORATSSTÄMMA

kl. 15.30 å samma plats.

Ordföranden.

Kinneveds skoldistrikt.

12/10-48.

Skolöverstyrelsen begär hos regeringen att på nytt få pröva frågan om organisationsplan för Kinneveds skoldistrikt. När överstyrelsen tidigare fastställde ny sådan plan, bestämdes att växellov endast fick anordnas för klasserna 1—2. Häröver har skoldistriktet besvärat sig hos regeringen under uppgift att 17 lärjungar av 55 på folkskolstadiet ha lång skolväg, varför växellovet borde gälla klasserna 1—6. Med anledning av denna nya uppgift förklarar sig överstyrelsen nu intet ha att erinra mot att växellov medges för folkskolestadiet.

Olympia SLUTARP

Sönd. kl. 6 o. 8 em. Barnförbj.

Dolken och kappan

GARY COOPER

LILLY PALMER

ROBERT ALDA

Kinneveds Skytteförening

har statspristävlan i morgon med början för rekrytklassen kl. 8 fm., klass I kl. 8.30, II kl. 9, III kl. 10.30 IV kl. 11 och veteran kl. 11.30.

1948-10-12

Kulseger för Gösta i Wien.

Så gott som idel svenska segrar blev det för den svenska friidrottstruppen i lördags och söndags i Wien. Gösta Arvidsson hemförde segern i kula med 15,49 och blev tvåa i diskus på 44,18.

Lerdala vann både 100 och 200 m. på tiderna 11,1 resp. 22.6.

Sven Daleflod besegrade i spjut olympiske bronsmannen Varsheghy, Ungern. Svensken kastade 69,07 och ungraren 62,96.

I stafett 4x100 m. sprang svenskarna Lundberg, Moberg, Rune Gustafsson, Rune Larsson och besegrade ett österrikiskt lag. Den svenska kvartetten klockades för 43,8.

FRIA IDROTTEN

har på våra breddgrader gjort sitt för den här säsongen, men nere i Wien och Budapest har en svensk trupp under de senaste dagarna fortsatt att med den äran föra de svenska färgerna och ytterligare befäst intrycket av att det är vår hittills bästa friidrottssäsong, som avslutats. Vår egen man i truppen, Gösta Arvidsson, vann sin specialgrenen kula på båda platserna på för honom numera inte särskilt märkvärdiga 15,49 resp. 14,80. Mera förvånande är faktiskt hans 44,18 i diskus. Här är det inte långt kvar till den absoluta svenska eliten, sådan den nu för tiden ser ut. På ännu sydligare breddgrader kastade visserligen Consolini i söndags dryga 10 m. bättre, men det är ju en annan historia.

1948-10-14

KUNGÖRELSE.

John Fransson i Kinnarp, som innehar tillstånd till beställningstrafik för godsbefordran med stationsort i Kinneveds socken med en automobil lastande högst 4.490 kg. last i vilken trafik automobilen R 2653 godkänts för befordran av högst 4.080 kg. last, har härstädes anhållit om tillstånd att istället för nämnda fordon i trafiken få insätta en automobil lastande högst 5.510 kg.

Ansökningshandlingarna hållas här tillgängliga intill den 22 oktober 1948.

Trafikföretag, som kunna beröras av den ifrågasatta trafiken, så ock andra, vilka ärendet kan angå, äga att före angivna dag till länsstyrelsen inkomma med skriftliga yttranden över ansökningen.

Mariestad å landskansliet den 7 oktober 1948.

LÄNSSTYRELSEN.

KINNEVED.

14/10-48.

Med Kinneveds församling hölls kyrkostämma i måndags, varvid kyrkorådets förslag till inkomst- och utgiftsstat för 1948 godkändes. Utdebiteringen fastställdes till 35 öre per skattekrona, och skattekronornas antal utgör 13.940: 20.

— Vid samma dag hållen pastoratsstämma godkändes pastoratskyrkorådets statförslag, vilket innebär en utdebitering av 0: 54 på 16.165: 75 skattekronor.

Tack

Undertecknad samt övriga arbetare vid ladugårdsbyggnaden, Prästgården, Kinneved, tackar Kinneveds pastorats kyrkoråd för den taklagsfest, som anordnades för oss, samt för gott samarbete och vänlighet under byggnadstiden.

Oscar Andersson.

Olympia SLUTARP

Söndag kl. 6 o. 8. Barntillåten

Klockorna i gamla sta'n

Färgfilm.

EDVARD PERSON,

GEORG FANT

Tredje raka för Gösta.

Gösta Arvidsson, FAIK, vann kultävlingen även vid friidrottstävlingarna i Prag i onsdags. Resultatet blev 15,13. Det är hans 3:e raka seger på utländsk mark.

Rune Gustafsson, Lidköping, vann 100 m. på 11,1.

16/10-48.

Kinneved och Vårkumla: höstvete 3, höstråg 3, vårvete 2,5, korn 3, havre 3, blandsäd 3, potatis 3, foderrotfrukter 3, hö från odlad jord 2 och från naturlig äng 2. Beräknad skörd per hektar: höstvete 1,800, höstråg 1,900, vårvete 1,200, korn 1,500, havre 1,400 och blandsäd 1,450 kg.

Höstsäden något groddskadad på grund av regn under bärgningstiden. Särskilt å mossjorden har havren drösat ur vid bärgningen. Groddskador ha även uppkommit. På några platser har bladmögel å potatisen delvis nedsatt skörden. Återväxten på vallarna relativt god. Höstsädden försvårad på grund av skördearbetet.

Gösta vann även i Budapest.

14/10-48.

Vid tisdagskvällens friidrottstävlingar i Budapest, deltog den svenska friidrottstruppen mangrant. Det blev elva svenska segrar i följd, men inga märkligare resultat noterades.

Gösta Arvidsson vann kulstötningen på för honom medelmåttiga 14,80 och "Lerdala"-Gustavson segrade på 100 m. med tiden 11,1.

Vallhundsvalpar,

två mån. gamla, till salu.
Tel. 71 Kinnarp. 9946

Falköpingsserien.

Tomten—Folkabo 3—2, Kättilstorp—Vartofta 1—1, Bjurum—Slutarp 2—1.

Tomten B	9	7	1	1	37—23	15
Slutarp	10	6	0	4	36—24	12
Valtorp	9	5	1	3	39—27	11
Bjurum	10	5	1	4	35—27	11
Vartofta	10	3	3	4	17—25	9
FAIK B	8	4	0	4	19—25	8
Kättilstorp	10	3	2	5	22—31	8
Folkabo	10	0	2	7	15—38	2

Skara—Älvsborgs Pokalserie.

Blidsberg—Slutarp 7—1, Grolanda—Vartofta 2—2, Sandhem—Trädet 2—5, Åsarp—Floby 2—5.

Floby B	10	9	1	0	36—11	19
Trädet B	10	6	2	2	33—16	14
Blidsberg B	9	6	2	1	34—19	14
Grolanda	10	4	2	4	27—19	10
Åsarp	10	3	2	5	30—29	8
Slutarp B	10	3	1	6	23—45	7
Göteve	9	2	2	5	20—32	6
Sandhem B	10	2	1	7	23—31	5
Vartofta B	10	2	1	7	11—33	5

Kinneved

Mantalsblanketter finnes att avhämta hos roteombudet Erik Gustafsson, Hassla. Blanketterna skola vederbörligen ifyllda avlämnas till roteombudet senast den 5 november 1948. Även juridiska personer, föreningar och bolag skola i år avlämna mantalsuppgift.

Kommunalnämnden.

SLUTARP

HÖNS

slaktade, uppköpes måndagar, tisdagar och onsdagar.

SANDÉNS, tel. Kinnarp 113.

Olympia SLUTARP

SÖNDAG kl. 6 och 8.
Barnförbjuden.

Nattvaktens hustru

I huvudrollerna:
BRITTA HOLMBERG,
ÅKE GRÖNBERG,
STURE LAGERWALL

Ett stoföl

till salu. Tel. 90, KINNARP.

Gift lantarbetare

erhåller stadigvarande daglönsarbete, gärna person intresserad av djurskötsel, under vintern. Prima lägenhet finnes att hyra. Svar till

Mönarps Gård. Tel. 154 Kinnarp.

28/10-48 **För Harry Arvidsson,** tidigare svensk elitman i kula och innehavare av FT-skölden, utgjorde söndagens tävling premiär i fälttävlan, och han hade inte räknat med att få en så bra placering, berättar han. Skytt med gevär är han sedan gammalt, som pistolskytt är han ungefär 1 år gammal men har redan hunnit skära en hel del lagrar. I en kpist hade han inte hållit förrän vid denna tävling. Men nu har Harry fått blodad tand och det blir med säkerhet flera fälttävlingar vad det lider.
(del av artikel)

Vartofta-Frökinds krets av SLKF har hållit möte i NTO-lokalen i Kinnarp. Först bevistades gudstjänsten i Kinneveds kyrka, där predikan hölls av kyrkoherde Larsson. Samling skedde sedan i lokalen. Efter mötesförhandlingarna, som inleddes med en sång och välkomsthälsning av fru Margit Andersson, serverades kaffe. Under tiden spelades underhållningsmusik och vacker sång utfördes av fyra damer ur Kinneveds SLKF-avd.

"Ur minnets dagbok" talade Ingeborg Granlund om besöket vid förbundets riksstämma i Visby i somras. Kinneveds SLKF-are spelade en teater som hette "Farmor och Lisa" och därefter uppfördes tablån "Landsbygdskvinnan genom tiderna", allt väl uppfört och visande gästerna, att välspelad amatörteater kan ge den bästa underhållning. SLKF-gästernas tack till Kinneveds SLKF-avd. framfördes av kretsordf. Ragnhild Emanuelsson, Tiarp. BF, vilka också voro inbjudna, frambar sitt tack genom riksdagsman G. Hallagård. Som avslutning sjöngs "Du gamla Du fria". 28/10-48.

Olympia SLUTARP

SÖNDAG kl. 6 och 8.
Barnförbjuden.

AINO TAUBE
ANDERS HENRIKSON

Nyckeln och ringen

Elektrifieringen. 26/10-1948

Länsstyrelsen tillstyrker hos elektrifieringsberedningen en framställning från Slutarps elektriska distributionsförening u. p. a., Slutarp, om statsbidrag med 1,530 kr. för elektrifiering av jordbruksfastigheterna Mönarp Lillegården och Fläskö i Kinneveds socken. Av det utöver statsbidraget erforderliga beloppet, 4,120 kr., skall konsumenterna kontant satsa 1,530 kr. samt utföra naturaprestationer för 460 kr. Företagets kontanta prestation uppgår till 2,130 kr.

SLUTARP

HÖNS,

slaktade, uppköpas måndagar, tisdagar, onsdagar.

SANDÉNS. Tel. Kinnarp 113.

Ett sto

i andra året till salu.
A. Nilsson, Storegården, Slutarp.

En KO

2:dre kalv, kalvn.-tid omkr. 20 nov., till salu.
Gilbert Karlgren, Tel. 20 Kinnarp.

VÅRKUMLA kyrka: Högm. 14 Larsson. Ssk. 13,20.
KINNEVEDS kyrka: Allhelgonavesper 16 Larsson.

Måndagen den 8 nov.

ÅSLE, Herrg. Hofmene, hos Sven Karlsson: Andaktsstund 15 v. komm. Hedrén.
VÅRKUMLA hos C. Eng, Hagaberg: Andaktsstund 11.
KINNEVED hos S. Nilsson, Kotorp: Andaktsstund 15.
KINNEVED hos S. Johansson, Smeagården: Andaktsstund 19,30.

2 st. tjurar

1 år, reaktionsfria, finnes till salu.
Åke Gustafsson,
Ledsgården, Slutarp.

Trafiktillstånden. 30/10-48.

Åkaren John Fransson i Kinnarp, Kinneved, har överklagat biltrafiknämndens beslut att avslå hans ansökan om tillstånd att i beställningstrafik insätta ytterligare en lastbil. Han anser sig ha styrkt att behov föreligger av det sökta tillståndet, som även tillstyrkts av länsstyrelsen, landsfiskalen och kommunalnämndens ordförande.

Gustav-Adolfsfest och minnesstund över Folke Bernadotte

anordnas i
Föreningslokalen, Slutarp,
lördagen den 6 nov. kl. 19.30.
Föredrag av kyrkoherde Kurt Larsson.
Prins Wilhelms film "Västergyllen". Körsång. Kaffeservering.
Inträde: Äldre 1 kr., barn 50 öre.
Uppbörd av medlemsavgifter.
Alla hälsas välkomna.

Kinneveds Rödakorskrets.

Axtorps Missionshus

SKÖRDEFEST
söndag 2.30 em. Pastor Arvid Andersson och Walter Andén. Sångare från Åsarp. Kollekt.

Kinneveds Skytteförening 9/11 -48.

hade i lördags anordnat sin sedvanliga årsfest i Föreningslokalen, Slutarp. Föreningens medlemmar jämte familjer hade mött upp ganska talrikt och pristagarna blevo kraftigt avhurrade då de ur ordf., Julius Karlssons hand mottogo belöningarna för sina insatser under året.

Ordföranden uttalade ett tack till funktionärer och aktiva skyttar för gjorda prestationer och gott samarbete samt till dem, som skänkt priser. Sedan sjöngs "Du gamla, du fria", varefter ett trevligt samkväm vidtog. Som avslutning blev det dans.

De bästa resultaten blevo:

Statspristävlan:

Veterankl.: 1) Vald. Johansson 67 p., 2) Erik Gustavsson 58 p.

Kl. IV: 1) Gust. Johansson 61 p., 2) Sven Johansson 55 p.

Kl. III: 1) Olof Andersson 67 p., 2) H. Trygg 62 p., 3) Egon Johansson 54 p.

Kl. II: 1) Gösta Larsson 73 p., 2) R. Fredriksson 69 p., 3) Nils Johnsson 69 p., 4) Evert Larsson 66 p., 5) Folke Larsson 66 p.

Kl. I: 1) H. Göransson 76 p., 2) Sven-Olof Johansson 67 p., 3) I. Trygg 65 p., 4) E. Kjellén 62 p.

Rekrytkl.: 1) L. Engdahl 99 p., 2) Bengt Karlsson 98 p., 3) R. Abrahamsson 83 p.

Mörks vandringspris: 1) Harry Johansson 49 p., 2) R. Fredriksson 47 p., 3) Georg Johansson 47 p.

Urmakare Algot Karlssons vandringspris: 1) Erik Gustavsson 50 p., 2) Gustav Johansson 49 p., 3) B. Engdahl 47 p.

Lundstedts vandringspris: 1) Sven Johansson 56 p., 2) B. Engdahl 55 p., 3) Gustav Johansson 54 p.

Hudene-Fala vandringspris: 1) Harry Johansson 52 p., 2) Georg Johansson 50 p., 3) R. Fredriksson 47 p.

Kinnarps Textils vandringspris: 1) Gustav Johansson 49 p., 2) Sven Johansson 49 p., 3) Vald. Johansson 49 p.

Hem:äg. A. Fredriksson och Sons vandringspris: 1) Olof Andersson 47 p., 2) Harry Johansson 47 p., 3) E. Kjellén 47 p.

Bröderna Larssons vandringspris: 1) R. Fredriksson 50 p., 2) Georg Johansson 46 p., 3) Folke Larsson 46 p.

Ing. Gabrielssons vandringspris: 1) B. Engdahl 55 p., 2) Olof Andersson 52 p., 3) Erik Svensson 51 p.

Fabrikör Sven Johanssons vandringspris: 1) Olof Andersson 57 p., 2) H. Trygg 52 p., 3) Evert Larsson 52 p.

Skytteföreningens vandringspokal: 1) Olof Andersson 90 p., 2) B. Engdahl 79 p., 3) Egon Johansson 74 p.

Urmakare Ekblads vandringspris: 1) R. Fredriksson 56 p., 2) L. Engdahl 55 p., 3) T. Falk 55 p.

Bröd. Johanssons, Nolgården v.p.: 1) R. Fredriksson 47 p., 2) Gösta Larsson 46 p., 3) Harry Johansson 45 p.

Slutarps Handelsträdgårds v.p.: 1) Gustav Johansson 48 p., 2) Gösta Larsson 48 p., 3) T. Falk 47 p.

Edvin Erikssons vandringspris: 1) K. Arp 50 p., 2) Gösta Larsson 49 p., 3) R. Fredriksson 47 p.

Rosersbergsskjutning: 1) Sven Johansson 31 p., 2) H. Trygg 24 p., 3) Harry Johansson 19 p.

Vilske-Frökinds-Pokalen erövrades för året av Olof Andersson med 140 p. följd av Gustav Johansson med 138 p.

1 omgång: 1) Folke Larsson 72 p., 2) Harry Johansson 72 p., 3) Gustav Johansson 69 p., 4) Olof Andersson 66 p.

2 omgång: 1) Olof Andersson 74 p., 2) Gustav Johansson 69 p., 3) Georg Johansson 63 p., 4) Harry Johansson 59 p.

Mästerskapstävlan:

Kinneveds Skytteförenings mästerskytt i skolskjutning år 1948 blev Olof Andersson med 138 p., närmast följd av Rune Fredriksson med 137 p.

Insats i samband med första omgången gav följande resultat: 1) Gösta Larsson 95 p., 2) Rune Fredriksson 93 p., 3) Egon Johansson 91 p.

Jubileumspokalen hemfördes för året av Bengt Karlsson, som därmed tog sin första inteckning i densamma med resultatet 91 p. följd av Gösta Larsson 89 p. och Valdemar Johansson 88 p.

I tävlingen om Damernas skänkta priser blevo de bästa resultaten: 1) Vald. Johansson 47 p., 2) Gustav Johansson 46 p., 3) Olof Andersson 46 p., 4) Gösta Larsson 44 p., 5) B. Engdahl 42 p., 6) Egon Johansson 42 p., 7) Bengt Karlsson 41 p., 8) R. Fredriksson 40 p., 9) Georg Johansson 40 p., 10) Harry Johansson 40 p.

Olympia
SLUTARP

SÖNDAG kl. 6 och 8.
Barntillåten.

KRONBLOM

I huvudrollerna:

LUDDE GENTZEL
DAGMAR EBBESEN
SIGGE FÜRST
CALLE REINHOLDZ

Gustaf Adolfsfest och minnestund över Folke Bernadotte 6/11-48.

anordnas av Kinneveds Röda korskrets i kväll kl. 19,30 i Föreningslokalen, Slutarp. Föredrag hålles av kyrkoherde Kurt Larsson, Kinneved, och vidare blir det körsång samt visning av Prins Wilhelmfilmen "Västergyllen".

Nummerplåt m. skattekvitto

till motorcykel n:r R 9021 borttappat. Upphittaren torde godhetsfullt meddela sig med *Olof Andersson*, Kinnehall, Kinnarp. Tel. 122.

Organisationsplanen för Kinneveds skoldistrikt. 6/11-48.

Regeringen har uppdragit åt skolöverstyrelsen att på nytt pröva frågan om organisationsplan för Kinneveds skoldistrikt. När överstyrelsen tidigare fastställde ny sådan plan bestämdes att växellov endast fick anordnas från klasserna 1—2. Häröver har distriktet besvärat sig hos regeringen under uppgift att 17 lärjungar av 55 på folkskolestadiet ha lång skolväg, varför växellovet borde gälla klasserna 1—6. Med anledning av denna nya uppgift har överstyrelsen förordat att ärendet återvisas dit för ny prövning.

Olympia
SLUTARP

SÖNDAG kl. 6 och 8.
Barntillåten.

Får jag lov magistern

STIG JÄRREL,
KÄTHIE ROLFSEN

VÄLKOMNA

till årets N. T. O.-revy

"PÅ KRYSS MED VINTERNY",

som framföres i ORDENSLOKALEN, KINNARP, med besättning från templet Vinternys amatörer.

Även lokalt i lasten. Landgången dras in kl. 20 lördagen den 13 och söndagen den 14 november.

Numrerade sittplatser i förköp fr. o. m. torsdag i Vilgotssons, tel. 6, och Arvidssons, tel. 22, affärer. Överblivna och onumrerade biljetter vid ingången.

10549 **Kommitterade.**

1948-11-16

Trevlig revy i Kinnarp.

Logen Vinterny av NTO, Kinnarp, har under hösten arbetat med en lokalrevy, som hade premiär i lördags. "På kryss med Vinterny" har man kallat revyn, vilken bjöd på en lagom blandning av sketcher, kupletter och musik. En hel del nummer voro av hög klass, och de agerande skilde sig med heder från sina uppgifter. Såväl premiärkvällen som söndagskvällens föreställning hade lockat fullt hus, och troligen kommer revyn att framföras ytterligare ett antal gånger på olika platser.

2 st. kalvkor,

r.- och kastningsfria, till salu. Tel. 66 Kinnarp.

Kinneveds skoldistrikt 16/11-48.

har fått skolöverstyrelsens tillstånd att anordna undervisning i engelska språket 5—6 veckotimi sjunde klass A-form.

Aftonunderhållning

anordnar
Kinnarps Samhällsförening
lördagen den 20 nov. kl. 20
i N. T. O.-lokalen.

Kabaré med medverkan av Karleby S. L .U.-avdelnings välkända teateramatörer.

Sång och musik av Fru Saga Gustafsson.

Frågesport: "Våga—Vinn". Paketauktion. Kaffeservering m. m.

Till talrikt besök inbjuder
Styrelsen.

Fältskjutning.

Kinneveds Skytteförening anordnar fältskjutning vid Hudene söndagen den 21 kl. 10. Farligt område: sydöst om Hudene.

10899 *Styrelsen.*

Olympia
SLUTARP

SÖNDAG kl. 6 och 8.
Barnförbjuden.

Errol Flynn i

Luftens musketörer

Lediga

kyrkväktarbefattningen

vid Kinneveds kyrka förklaras härmed till ansökan ledig. Tillträde 1 jan. 1949. Närmare upplysningar lämnas av undertecknad. Ansökningshandlingar skola vara undertecknad tillhanda senast den 1 dec. 1948 kl. 12 på dagen. Fri prövningsrätt förbehålles.

Kinnarp den 22 nov. 1948.

Kurt Larsson.
Kyrkorådets ordf.

Missionsförsäljning

i **Slutarps Missionshus** måndagen den 29 nov. (Obs. dagen) kl. 18. Predikan av soldathemsföreståndare Carl Wilson. Försäljning av syföreningens arbeten. Gåvor mottagas tacksamt. Kaffe serveras. Alla välkomna.

Missionsförsamlingen.

På mångas begäran ges revyn

"På kryss med Vinterny"

i repris i **Ordenslokalen, Kinnarp,** söndagen den 28 november kl. 20.

Numrerade sittplatser i förköp fr. o. m. i morgon, fredag, i Vilgotssons, tel. 6, och Arvidssons, tel. 22, affärer. Onumrerade och överblivna biljetter vid ingången.

11032 **N. T. O.**

Prima kärvad

råghalm

till salu hos Erik Andersson, Lofsgården, Kinnarp. Tel. 7.

KINNARP.

Svensklakans- o. örngottsväv

resp. 3.60 och 2.25 pr. m.
Goss- och mansjackor
till låga priser.
Herrtrikå och blåkläder
i stor sortering.
Klänningssömnad.

Kinnarps Manufakturaffär.
Tel. Kinnarp 134.

LUCIA-BAL

i Föreningslokalen, Slutarp, lördagen den 11 dec.

S. I. F.

SLUTARP

Herrpullover, slipover, cardigan, skjortor, strumpor, vantar och arbetshandskar, damkoftor, västar, vantar, strumpor m. m. inkommet.

SANDÉNS.

25/11-48.

Kinneveds Skytteförening

hade i söndags sin höstfältskjutning vid Hudene, Slutarp, där även familjen Andersson upplåtit rum för skyttarnas samling och sekretariat. 3[illegible] skyttar deltogo. De bästa resultaten

Kl. III—IV: 1) Olof Andersson 21 tr. 2) Sven Johansson 17, 3) B. Engdahl 16, 4) G. Oskarsson 15, 5) H. Tryggs 5) Egon Johansson 14.

Kl. II: 1) R. Fredriksson 20 tr., 2) K. Arp 18, 3) R. Arp 13, 4) Georg Johansson 10, 5) Gillis Andersson 10 6) Nils Johnsson 10.

Kl. I: 1) Stig Karlsson 15, 2) L. Bertilsson 13, 3) S.-O. Johansson 12 4) Bengt Karlsson 10 tr.

Extra insats:

Kl. III—IV: 1) Sven Johansson 5/13, 2) Olof Andersson 4/10, 3) Julius Karlsson 4/7.

Kl. II: 1) R. Arp 5/9, 2) Georg Johansson 4/13, 3) K. Arp 4/10, 4) R. Fredriksson 4/7.

Kl. I: 1) Sven-Olof Johansson 3/8 2) L. Bertilsson 2/5, 3) A. Grahn 2/3

Olympia
SLUTARP

SÖNDAG kl. 6 och 8.
Barnförbjuden.

RALLARE

INGA LANDGRE
GUNNEL BROSTRÖM
BENGT EKLUND

Axtorps missionshus.

MISSIONSFÖRSÄLJNING

lördagen den 27 kl. 15. Predikan av pastor Blom. Kaffe serveras. Gåvor mottagas tacksamt. Alla välkomna.

SLUTARP

Vi ha fått in ett parti något felaktiga

damunderkläder

i charmeuse. Ett tillfälle att köpa billigt.

SANDÉNS

En presenning

är upphittad och kan återfås hos Carl Wilhelmsson, Lidgården, Slutarp. 11094

Axtorps missionsförsamling

hade i lördags missionsförsäljning. Pastor Nils Blom höll först en kort predikan och ledde sedan försäljningen, som inbringade kr. 1,201. Förutom de vackra arbeten syföreningen förfärdigat, såldes också många skänkta saker. Till den talrika publiken frambar slutligen pastor Blom missionsförsamlingens tack för det goda resultatet. 30/11-48.

Trafikförseelser. 18/11-48.

En person från Kinnarp, som omändrat sin lastbil från att vara bensindriven till gengasdito, hade icke anmält ändringen för besiktningsmannen och länsstyrelsen och han hade dessutom överlåtit några bensinkuponger. Dessa förseelser renderade honom 30 dagsböter à kr. 4: —.

VARTOFTA-FRÖKINDS HÄRADSRÄTT

den 30 nov. 1948.

4/12-48.

Dyrbar handpåläggning.

Vid Vartoftatinget i Tidaholm i tisdags behandlades bl. a. ett mål mot ett butiksbiträde från Kinnarp, som var instämd för att han misshandlat en lantarbetare från Vartofta samt även idkat handpåläggning på ordningsvakten då denne skulle omhändertaga honom. Händelserna hade tilldragit sig i Axtorp i Vårkumla den 12 juni i år. Handelsbiträdet hade besökt festplatsen i Axtorp och därvid, enligt vad han förklarade inför rätten, tyckt sig vara hotad av lantarbetaren ifråga. Var han gått hade han sett lantarbetaren i närheten, och som denne var i någon mån spritpåverkad hade han fruktat för vad som kunde hända. När så festen led mot sitt slut hade han bakifrån slagit till lantarbetaren, så att denne dråsat omkull och därvid slagit sig så pass, att lasarettsvistelse blev följden. Vederbörande hade erhållit en hjärnskakning, men huruvida denna förorsakats av slaget eller av fallet mot marken kunde icke avgöras. När så ordningsvakten ingripit för att ta hand om handelsibträdet, hade denne slagit vilt omkring sig och därvid råkat träffa ordningsvakten i ansiktet. Han förnekade bestämt, att det varit hans avsikt att slå ordningsvakten och han sade sig heller icke ha observerat, att denne var en ordningens upprätthållare. Två vittnen hördes och de intygade att förloppet varit så som ovan refererats. Det blev kännbara efterräkningar för den unge mannen. I ersättning för läkare och laserettsvård, förlorad arbetsförtjänst, förstörda kläder etc. dömdes han att utgiva kl. 818: 86, i rättegångskostnader kr. 176: 78, varjämte han skall betala statsverkets kostnader för vittnena m. m. och därtill att utgiva 50 dagsböter à 3 kr.

Ett sto

i 6:e året till salu. Oskar Andersson, Nolgården, Kinnarp.

Olympia
SLUTARP

SÖNDAG kl. 6 och 8.
Barntillåten

GEORGE FORMBY
i
Flygmalajen muckar

Slutarps missionshus.

Söndag kl. 14 söndagsskola, **kl. 19.30 adventsmöte.** Arvid Andersson och sångare från Åsarp medverka. Offer. Välkommen!

Kinneved.

ORD. PASTORATSSTÄMMA

i Kinneveds nya skola måndagen den 13 dec. 1948 kl. 15.

Ordf.

KYRKOSTÄMMA

med Kinneveds församling samma ställe och dag kl. 15.30.

Ordf.

Vackert resultat av missions-auktion i Kinneved. 7/12-48.

Missionsauktion hölls i fredags i Kinneveds nya skola. Den inbringade den vackra summan av kr. 3,388:75, med en nettobehållning av c:a 3,300 kr. Vid auktionen, som var mycket talrikt besökt, talade kyrkoherde Fägerlind, Gudhem.

Godstrafiken i Kinneved. 4/12-48.

Länsstyrelsen har till stadens biltrafiknämnd avgivit yttrande i anledning av de besvär hr John Fransson i Kinnarp anfört över biltrafiknämndens beslut att avslå hans framställning om trafiktillstånd. Länsstyrelsen framhåller att i Kinneveds socken finnes förutom klaganden endast en innehavare av tillstånd till beställningstrafik för godsbefordran. Klaganden äger två lastbilar, varav den ena användes i beställningstrafik och den andra för djurtransporter. Klaganden har funnit, att jämväl den lastbil, som nyttjas för djurtransporter, är erforderlig för att tillgodose trafikbehovet i orten. Enligt klagandens mening kan sistnämnda lastbil icke till fullo utnyttjas, då den icke får medföra last vid återresor från sådana transporter, som äro undantagna från bestämmelserna om yrkesmässig biltrafik. Såväl kommunalnämnden i socknen som vederbörande landsfiskal ha vitsordat, att behov av det sökta trafiktillståndet föreligger och länsstyrelsen är för sin del fortfarande av den uppfattningen, att den ifrågasatta trafiken är behövlig och lämplig. Att utföra förekommande körslor medelst anlitande av trafikbilar från den 12 km. avlägsna staden Falköping synes med hänsyn till rådande restriktioner å drivmedel för motorfordon icke vara rationellt. Länsstyrelsen tillstyrker därför bifall till besvären.

Opel Kapitän,
4 d., prima skick, till salu.
Tel. 101 Kinnarp. 11715

Herrar Lantbrukare!

Modernisera Eder opraktiska järnhjulsvagn
till en modern gummihjulsvagn medels **MT-HJULET. Lätt att montera, rimlig kostnad.**
Demonstration och ensamförsäljning genom mig.

H. Wikström. Tel. 101 Kinnarp.

Luciafest

anordnas av Templet 1923 Vinterny, **Kinnarp, söndagen den 12 dec. kl. 19.30 i föreningslokalen.** Tal av komminister T. Akersten, Floby, luciatablå, sång, musik, deklamation, sketch, kaffeservering och folklekar.

Alla hälsas hjärtligt välkomna. N. T. O.

KINNARP

Den rätta
Julklappen
finner Ni hos
WILGOTSONS Tel. 6

KINNARP:

När det gäller
inköp av
JULKAFFET
naturligtvis **WILGOTSONS**
extra julblandning.
Hos oss finner Ni god sortering av allt för julbordet.

Olympia
SLUTARP

SÖNDAG kl. 6 och 8.
Barntillåten

Edvard Persson
i
Glada paraden

Mot talong 142 utlämnas nytt

Tilläggskort:

VÅRKUMLA månd. 13 dec. kl. 14,
BRISMENE onsd. 15 dec. kl. 10,
EKARP onsd. 15 dec. kl. 14,
SLUTARP månd. 20 dec. kl. 15,
KINNARP måndagar kl. 9—12.

Personkort skall alltid medtagas när det gäller rans.-kort.

Frökinds Kristidsnämnd, Börstig.

Kärvad råghalm
till salu.
Tel. 92 Kinnarp. 11675

SLUTARP

I dag börjar ny kaffeperiod
GÖR KUPONGERNA DRYGA!
Köp vår allt mer och mer omtyckta specialblandning
— Kaffet för finsmakaren.
SANDÉNS.

Hälsovårdsstadgans tillämpning i Slutarp och Kinnarp.

11/12-48.

Som bekant hade två fastighetsägare i Slutarp i skrivelse till länsstyrelsen anhållit, att länsstyrelsen ville besluta om hälsovårdsstadgans tillämpning i Slutarps och Kinnarps samhällen. I motiveringen hade bl. a. anförts att det ej funnes någon avstjälpningsplats.

Landsfiskalen i Vartofta distrikt framhåller i avgivet yttrande i ärendet följande:

I Kinnarps stationssamhälle finnas 36 fastigheter, varav 6 jordbruksfastigheter. Invånareantalet är c:a 145 personer.

I Slutarps stationssamhälle är antalet fastigheter 49, av vilka 5 äro jordbruksfastigheter. I Slutarp bo c:a 220 personer.

För de båda samhällena finnas fastställda utomplansbestämmelser.

Renhållningen inom varje fastighet — latrintömning, bortskaffande av sopor och köksavfall — ombesörjes av fastighetsägaren. Det sker väl huvudsakligen på så sätt, att avfallet nedgräves på tomten eller lägges i kompost. I Slutarp finnas ett flertal fastigheter med vattenklosett. Avloppsledningarna från dessa fastigheter utmynna i ett öppet, genom en del av samhället löpande dike, mer eller mindre vattenfyllt. Särskilt under varma årstiden utgör detta dike en stankhärd. De med vattenklosett utrustade fastigheterna i Kinnarp ha med få undantag avloppen anslutna till en gemensam (täckt) avloppsledning.

Någon för samhällena gemensam avstjälpningsplats finnes ej. Underhandlingar pågå för förhyrande av mark för sådan plats på lämpligt område 2 à 3 kilometer söder om Kinnarp. Denna plats ligger dock på för långt avstånd för att lämpligen kunna användas av samhällsborna i Slutarp.

På grund av att samhällsborna i Kinnarp exempelvis ordnat sin avloppsfråga med i stort sett egna resurser, äro de obenägna att låta det allmänna, d. v. s. kommunen, stå för kostnaderna för anläggande av huvudavloppsledning i Slutarp. Kinnarpsborna anse, att samhällsborna i Slutarp själva böra svara för kostnaderna. I stort som smått framträder en obenägenhet från samhällsborna i Kinnarp och Slutarp att gemensamt och i samförstånd lösa uppkomna frågor av samhällelig art.

För att få ordning på renhållningsförhållandena i de båda samhällena och komma till någon lösning av kvarstående och uppkommande hälsovårdsfrågor synes det landsfiskalen nödvändigt med — såsom förste provinsialläkaren föreslagit och kommunalfullmäktige även uttalat sig för — särskilda bestämmelser härutinnan för Kinnarp och Slutarp, vars utomplansområden tillsammans böra utgöra ett hälsovårdsområde. För området utses särskild hälsovårdsnämnd, vars uppgift bör bli att söka åstadkomma ett förslag till hälsouårdsordning.

Handlingarna har nu av länsstyrelsen remitterats till kommunalnämnden i Kinneveds socken, som anmodats att i egenskap av hälsovårdsnämnd upprätta och till kommunalfullmäktige ingiva förslag till hälsovårdsordning för ifrågavarande utomplansområden.

SLUTARP:

Nu är det tid för

Julklappsköp

Vi kan erbjuda Eder
DAMKOFTOR, VÄSTAR,
VANTAR, STRUMPOR m. m.
DAMUNDERKLÄDER
i charmeuse till verkligt
låga priser.
Herrskjortor, Slipovers, Pullover,
Cardigans, Strumpor m. m.

SANDÉNS.

Lucia firad i Kinnarp.

16/12-48.

I Kinnarp firades i söndags Lucia med en offentlig festlighet i ordenslokalen, där NTO-föreningen svarade för värdskapet.

Templets ordf. Sven Anderson kunde hälsa en fulltalig publik välkommen. Vi äro i jämförelse med andra platser lite gammalmodiga då det gäller luciafirandet, yttrade talaren bl. a., ty här i Kinnarp ordna vi inga skönhetstävlingar vid korandet av Lucia utan här ha vi i stället valt att samlas till en stunds stilla meditation inför lucialegenden.

Härefter höll komminister Akersten, Floby, ett intressant föredrag, vari han förutom lucialegenden och luciafirandet i våra dagar även berörde nutidens moraldebatt. Det har gått så långt, yttrade tal. bl. a., att de, som vilja kasta all moral åt sidan, numera t. o. m. i diskussioner i radio få försvara detta gentemot dem, som vilja leva ett sunt och rent liv efter gamla tiders kyskhetsregler. Talaren belönades med livliga applåder.

Efter vacker sång av en damkvartett intågade så årets Kinnarpslucia, Ingrid Johansson, Björkhaga, åtföljd av sex tärnor och två småtärnor. En vacker och stämningsfull tablå framfördes och efter kaffeservering följde så ett livligt senterat underhållningsprogram med sång av Monika Lindborg, Brita Hultman, Majken Johansson och Sonja Andersson, deklamation av Sven Andersson, musik av bröderna Rune, Elof och Yngve Johansson samt en sketch framförd av Siv och Sven Andersson. Till sist lektes folklekar och kvällen avslutades med syskonkedja och "Härlig är kvällen".

Olympia
SLUTARP

SÖNDAG kl. 6 och 8.
Barntillåten

Kronans käcka gossar

SIGURD WALLÉN
NILS POPPE
SIGGE FÜRST
CARL REINHOLDZ

Luciahögtid

hålles i
AXTORPS MISSIONSHUS
onsdagen den 15 dec. kl. 20.
Luciatåg, tal, sång.
Kaffe med "Lussekatter".
Kollekt. Du är välkommen!

Dans

i Föreningslokalen, SLUTARP
annandag jul.

Luciabal

i FÖRENINGSLOKALEN,
SLUTARP,
lördagen den 11 dec. kl. 20.
Brors trio spelar.
S. I. F.

SLUTARP

Julklappstips

från Sandéns

Vi har många trevliga saker i Keramik, Glas, Porslin, Nysilver, Rostfritt, Arbetad mässing m. m. Elektr. julgransbelysningar, Leksaker, Granprydnader.

Kinneveds Erkända Sjukkassa

har avgiftsuppbörd i Kinnarp hos Svedberg måndagen den 20 dec. kl. 18 samt i Slutarp å Karins Café tisdagen den 21 dec. kl. 18.
11916 Styrelsen.

Julgranar

försäljes i Slutarp

fredagen den 17 mellan kl. 14—15.

KINNEVED. 18/12-48.

Pastoratsstämma hölls i måndags i nya skolan, varvid till revisorer att granska pastoratskassans räkenskaper utsågos Ivar Gustafsson, Ledsg., Slutarp, och Gustaf Oskarsson, Fröjeled, Vårkumla.

— Vid samma dag hållen kyrkostämma med Kinneveds församling utsågos till revisorer för kyrkokassan Ivar Gustafsson, Ledsg., och Evald Johansson, Alarp. Till kyrkväktare från den 1 jan. 1949 utsågs Valfrid Johansson, Björket.

För försummad registrering av motorfordon

fick en person från Kinnarp 15 dagsböter à kr. 3: —. 18/12-48.

SLUTARP

Åter står julen för dörren!

Välkommen in till SANDÉNS. Vi ha många till julklappar lämpliga artiklar samt god sortering av allt, vad till julbordet hörer.

SVENSKA ÄPPLEN: Cox pomona, Filippa, Husmoder, Melon, Purpurröd Cousinot (-julgrans).

SANDÉNS

SLUTARP:

Vi erbjuda

LUTAD SPILLÅNGA och GRÅSEJ,

stor sortering i konserver, APK goda matbröd och

VÖRTLIMPA.

SANDÉNS.

Olympia
SLUTARP

SÖNDAG kl. 6 och 8.
Barntillåten

Maj på Malö

INGA LANDGRÉ
OLOF BERGSTRÖM
LUDDE GENTZEL
ÅKE SÖDERBLOM

Sjätte FT-skölden till Gösta Arvidsson.

30/12-48.

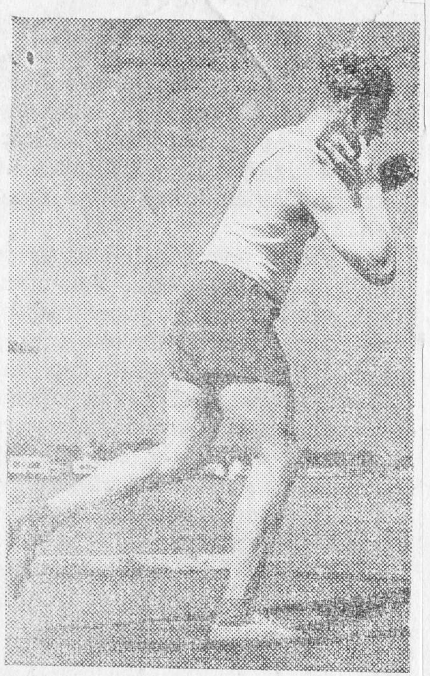

Säkert kommer det inte som någon större överraskning att Idrottsköldens jury till innehavare av årets sköld utsett Gösta Arvidsson, Falköpings AIK:s kulstötare och diskuskastare, olympiaman m. m., m. m. Det behövdes inte några längre överläggningar för att fatta beslut. Som ende mera allvarliga konkurrent dök skogshuldran Ingrid Hedberg upp med bl. a. en inofficiell nordisk mästarinnetitel och en tredjeplacering i orienterings-SM. Riktigt på allvar kunde hon dock inte hota Göstas strålande insatser den här säsongen, och som ett ytterligare plus för den senare kom ju dessutom att han redan förra året var en utomordentligt stark kandidat.

Göstas resultat under de senaste åren uppvisa en vacker och jämnt stegrad kurva. Han blev år 1944 juniormästare för distriktet och Skaraborg samt Falbygdsmästare i kula. Påföljande år blev han juniormästare både i Falbygds, Skaraborgs, DM och Svenska mästerskapen och inte bara i kula utan också i diskus. Vid SM nådde han f. ö. personliga rekord i båda grenarna med 14,23 resp. 41,53.

Året därpå, alltså 1946, gjorde Gösta sin värnplikt. Det blev därför inte så mycket bevänt med tävlandet, men han lyckades i alla fall vid Skaraborgsmästerskapen bättra på sitt personliga rekord till 14,46.

Detta rekord ökade han under fjolåret på till 14,78 och bland hans placeringar kunna bl. a. nämnas andraplaceringarna vid Skaraborgs och DM samt sjätteplaceringen vid SM.

I år har Gösta som bekant gått från klarhet till klarhet. Han började redan i årets första tävling — KFUM:s tävlingar på Odensplan annandag pingst — med att överskrida 15-metersstrecket. 15,13 blev resultatet. Vi förutspådde redan då att Thage Petterssons Skaraborgsrekord på 15,55 allvarligt skulle råka i farozonen under säsongen, och i detta blevo vi ju över hövan sannnspådda. Det dröjde inte längre än till den 17 juni förrän Gösta var färdig för en ny putsning av sitt personliga rekord. Med 2 cm. förbättrade han det vid friidrottstävlingar mot Skackan. Vid midsommartiden kom så det verkliga genombrottet. FAIK:s friidrottare voro som bekant på danmarksbesök, och vid tävlingar i Viborg nådde Gösta 15,72, ett resultat, som gav genljud i hela den svenska pressen och även betvivlades på sina håll — då!

Ja, sedan kom ju vår man mera av nåd med till olympiaden, och här gjorde han den bästa svenska kastarprestationen av hela samlingen. Vid SM en vecka efter hemkomsten från London gjorde Gösta åter en utomordentlig insats med sitt livs hittills bästa stöt på 15,92. På detta blev han ändå »bara» tvåa, eftersom Roland Nilsson också tycktes vara i sitt livs form och som förste svensk nådde över det magiska 16-metersstrecket.

Gösta hann med ytterligare några toppresultat innan säsongen var slut — bl. a. 15,86 i Helsingfors — och nu går han där nere i Kinnarp och samlar sig för nästa säsong. Även han känner ganska stor lust att få lägga 16-metersstrecket bakom sig.

Årets sköldman glad och god kamrat.

— Jaså, det blev jag, säger en lugn, trygg röst i andra ändan av tråden. Rösten tillhör Gösta Arvidsson, FAIK och Kinnarp, och repliken följer på vårt meddelande om att han utsetts till 1948 års innehavare av Falköpings Tidnings idrottsköld. Göstas olympiska lugn rubbar man nämligen inte i första taget och inte i andra heller för den delen, och det är nog mycket tack vare sin fullkomliga brist på tävlingsnerver, som han i många tävlingar lyckats så bra, som han verkligen gjort.

När vi ber Gösta om en liten levnadsteckning, berättar han, att han vid det här laget är 23 år gammal (vad månde bliva?) och att han på allvar hållit på och idrottat sedan 1943. Givetvis var det storebror Harry som påverkade honom men en stor del av »äran» tillfaller också Kinnarps IF:s energiske ledare, Göran Andersson. Till en början försökte sig Gösta på litet av varje, såsom kula, diskus, spjut och höjdhopp — han har även spelat fotboll i sina da'r — men småningom började han specialisera sig på de båda förstnämnda grenarna. Redan första egentliga tävlingsåret vann han distriktsuttagningen i kula till Ungdomsolympiaden, och vid UO på Stadion placerade han sig sedan som femma. Därmed kan man nog säga, att Gösta hade fått blodad tand.

Sedan förra året tävlar han för Falköpings AIK, men han bor fortfarande i Kinnarp, där han bl. a. arbetar som cykelreparatör. På vintrarna brukar han hugga i skogen. Det är nyttigt för konditionen, försäkrar han.

Som sin hittills främsta idrottsupplevelse sätter Gösta naturligt nog Olympiaden i London, men det har varit trevligt vid många andra tillfällen också, säger han. Några direkta missräkningar eller mindre trevliga upplevelser kan han inte erinra sig att han varit med om under sin idrottsliga bana. Och det här sista är faktiskt någonting som vi anse ganska karaktäristiskt för den alltid gode och glade gossen Gösta Arvidsson.

Direktionen för Frökinds kristidsförbund 28/12-48.

har hållit sammanträde. Till ordf. under nästa år valdes f. folkskoll. Axel Nilsson, Kinnarp, och till v. ordf. nämndeman Per A. Andersson, Brismene.

Till ledamöter i Frökinds kristidsnämnd har för Kinneveds kommun valts nämndeman Erik Gustafsson, Kinnarp, med lärarinnan Ingegärd Andersson, Slutarp, som ers., för Börstig hr E. W. Nisswandt, Vintorp, med arrend. C.-J. Holm, Prästg., som ers., för Brismene nämndeman Per A. Andersson, Angrimstorp, med hem.-äg. Arthur Karlsson, Österg., som ers., samt för Vårkumla kyrkovärd Oscar Gustafsson, Fröjeredsled, med hem.-äg. G. Vårdén, Nohlg, som ers.

Kristidsstyrelsen har till ordf i kristidsnämnden förordnat hr E. W. Nisswandt, Börstig, och till v. ordf. nämndeman Erik Gustafsson, Kinnarp.

Ett hjärtligt tack

till Fabrikör Gabrielsson med Fru för den storslagna julgåvan vi fått mottaga.

Personalen.

Till
Fabrikör Jarl Andersson med Fru

framföra vi vårt hjärtliga tack för den storslagna julgåvan.

Samtliga anställda.