Olympia
SLUTARP

TORSDAG kl. 6 och 8 em.
Barnförbj.

**Skepp till Indialand**

HOLGER LÖWENADLER
BIRGER MALMSTEN
GERTRUD FRID

**Revy**

Logen Vinterny, Kinnarp, uppför revyn

**"På kryss med folket"**

i Broddarps bygdegård
lördagen den 8 jan. kl. 20.
Alla välkomna!

Broddarps S. L. U.

**KINNEVEDS PASTORAT.**

**Kinneveds socken.**

Födde 18, döde 9, infl. 99, utfl. 75. Folkmängden, som vid årsskiftet utgjorde 1.035, hade under året ökats med 33 personer.

**Vårkumla socken.**

Födde 4, döde 4, infl. 7, utfl. 10. Folkmängden, som vid årsskiftet utgjorde 187, hade under året minskats med 3 personer.

Hela pastoratets folkmängd, som under året ökats med 30, utgjorde vid årskiftet 1.222 personer.

**Ett hjärtligt tack**

till AB. KINNARPS TEXTILINDUSTRI för julgåvan vi fått mottaga.

Personalen.

**Dispens från avstyckningsförbud i Kinneved.** 4/1-49.

Hr Gilbert Karlgren, Kotarp, Kinnarp, har av länsstyrelsen meddelats tillstånd att utan hinder av gällande avstyckningsförbud från fastigheten Hassla Västergården 2:17 i Kinneveds socken avstycka fyra områden, under villkor, att de avstyckade områdena ej beröra mark, som kan komma att tagas i anspråk för utförande av den planerade omläggningen av länshuvudvägen Smårör—Slutarp—Falköping.

Olympia
SLUTARP

SÖNDAG kl. 6 och 8.
Barntillåten.

**91:an Karlsson permis**

GUST. DAHLSTRÖM
HOLGER HÖGLUND

**En serie evangeliska möten**

anordnas i **Axtorps missionshus** med början lörd. d. 15 jan. kl. 20. E. Rengmyr m. fl. Sönd. Predikantkretsens årshögtid, kl. 14 enskilt, kl. 16 offentligt möte. Past. E. Rengmyr o. Blom. Sång o. musik. Kollekt! Tisd.—lörd. E. Rengmyr m. fl.

Alla välkomna! 337

**60 år.** 8/1-48.

60 år fyller den 9 jan. lantbrukaren *Ivar Gustafsson,* Ledsgården, Slutarp.

Jubilaren är född på den gård, där han nu är bosatt och har varit fädernegården trogen hela sitt liv. Denna arrenderade han först en tid men inköpte den senare. Sedan två år tillbaka har han den utarrenderad till en son.

Jubilaren har genom sin kunnighet och duglighet anlitats för en mängd olika uppdrag i sin hemsocken, både inom det kommunala och allmänna livet och inom jordbrukarnas föreningsväsen. Han är bl. a. ledamot av kommunalfullmäktige och skolstyrelsen samt vice ordf. i pensionsnämnden och ordf. i den nya brandstyrelsen för Kinneved. Han är vidare ordf. i Mönarps mossutdikningsförening, Slutarps elektriska distributionsförening och Kinneveds brandstodskommitté, ledamot av styrelsen för Vartoftaortens Andelsmejeriförening och Falbygdens jordbrukskassa samt lantbruksombud för hushållningssällskapet i länet.

**Fabriksny elkaninpäls,**

storlek 44, samt CAPE av vit fjällräv säljes till halvt pris.

Tel. 101 Kinnarp. 210

**Hr Hallagård inväljs i andra lagutskottet.** 13/1-49.

I andra lagutskottet märkes hr Hallagård och Ryberg (bf) samt Wistrand och Hagård (h). Hr Hallagård är ny. (del av artikel)

**Kollekterna i Kinneved och Vårkumla.** 13/1-49.

Kollektmedlen, som influtit under år 1948, i Kinneved utgjorde kr. 2,971:95 och i Vårkumla 1,204:30.

Trettondedagens kollekt uppgick i Kinneved till kr. 639:11 och i Vårkumla till 210:—, vilket torde utgöra rekord för dessa församlingar.

**Kinneved.**

Hundägare inom Kinneveds kommun erinras om skyldigheten att före januari månads utgång till beskattning anmäla samt inbetala skatt för dem tillhöriga hundar.

Kinneved den 12 januari 1949.

Kommunalnämnden.

**Kreaturs- o. lösöreauktion**

förrättas å **Ödegården, Slutarp,** måndagen den 7 mars. Utförlig annons senare.

Slutarp och Kättilstorp den 13 januari 1949.

Ragnar Johanson.
Joh. M. Johanson.

Olympia
SLUTARP

SÖNDAG kl. 6 o. 8. Barnförbj.

**Var sin väg**

GUN WALLGREN
HASSE EKMAN

**Bilar till salu.**

Ford 4-d., ej körd under kriget. Inregistrerad okt. 1948. Bilen i skick som ny. Dodge, 4-d., med originalradio samt i prima skick. Bilarna säljes till humana priser.

Tel. 101 Kinnarp. 421

**Axtorps missionsförsamling**

hade i tisdags årsmöte. Gemensamt sjöngs sången: »Jag kan icke räkna dem alla». Därefter höll hr Valter Andén ett inledningsanförande.

Under det gångna verksamhetsåret har en mötesserie hållits under distriktsevangelist John Ericsons ledning. Förutom ord. möten ha en vårfest och en höstfest varit anordnade.

Till föreståndare valdes kretsens predikant pastor N. Blom och till ledamöter av styrelsen utsågs V. Andén (ordf), Ernst Andersson (v. ordf.), Nancy Gustafsson (sekr.) och Vebster Gustavsson (kassör). Revisorer blevo Ester Dufva och Carl Carlsson. Till föreståndarinna för syföreningen valdes Ellen Andersson.

Beslut fattades om att starta en söndagsskola, samt att anordna en vårfest den 15 maj, missionsmöte den 7 aug., skördefest den 2 okt., missionsförsäljning 26 nov. och en bibelstudievecka i slutet av nov. En hel del anslag beviljades. Årsmötet avslutades med ett anförande av N. Blom och en bönestund. 15/1-49.

18/1-49.

## 2-ÅRIG POJKE I SYNNERBY FICK STOR RESTSKATT

Unge herr Karl-Erik Alexis Bohman, boende i Ekedal, Synnerby, men bördig från Slutarp, ingår först nästa månad i 2-åringarnas led, men det hindrar inte, att han av skattemyndigheterna »hugnats» med en restskattesedel på hela 183:37. Föräldrarna försäkra dock bestämt, att han dem veterligt inte haft någon inkomst av arbete under sitt första levnadsår, och inte heller har han lyckats spara ihop någon förmögenhet. Den unge mannen synes också vara besluten att inte låta skattemyndigheterna pungslå sig, och småningom kommer väl mysteriet att redas ut på ett för alla parter tillfredsställande sätt.


**Olympia**
SLUTARP

SÖNDAG kl. 6 o. 8. Barnförbj.

Färgfilm

**Under blodröda segel.**

PAUL HENREID
MAUREEN O'HARA



**Dans**

FÖRENINGSLOKALEN,
SLUTARP,
lördagen den 29 januari.
S. I. F.



Lörd. 22 jan. kl. 11 em. Nattiné i ROXY, FALKÖPING samt samma kväll kl. 8 FÖRENINGSHUSET, SLUTARP.

**Bröderna Lindqvists Musikaliska Revy,**

som direkt anfaller publikens skrattmuskler, säger pressen. Sketcher, Monologer, Vitsdialoger, Visor, Kupletter, Schlager, samt en Humoristisk Allsång. Överallt stormande succès.


### Templet 1923 Vinterny av NTO i Kinnarp

20/1-49.

höll i söndags årsmöte i lokal Vinterny. Verksamheten kan under det gångna året betecknas som livlig. Templet firade i april sitt 40-årsjubileum, vid vilket överlämnades hedersgåvor till den enda kvarstående chartermedlemmen, fru Elsa Karlsson, samt till Erik Gustavsson och Göran Karlstedt för långt och troget medlemskap. Föreningen har en revytrupp, som i höst framfört en revy med stor framgång. Förutom tre gånger i Kinnarp har den framförts en gång i vardera Åsarp, Blidsberg och Broddarp. Föreningen har även en livlig bordtennissektion.

Revisionsberättelsen visade att kassan balanserat på kr. 2.771: 69 kr. med en behållning av kr. 1.432: 19 kr. Medlemsantalet utgjorde vid årsskiftet 106.

Till styrelse för 1949 valdes: ordf. Sven Andersson, Lofsg. (omv.), v. ordf. K.-G. Gustavsson, Stommen (omv.), sekr. J. Clausson, Vårkumla (nyv.), kassör Erik Gustavsson, Hassla (omv.), studieledare Harry Johansson, Halsarp (omv.), ungdomsledare Karin Andersson, Svenstorp (omv.), juniorledare Inger Clausson, Vårkumla (nyv.), scoutledare K.-E. Andersson, Svenstorp (omv.), rådgivare Dagny Svensson, Granö (omv.). Till LD rekommenderades Sten Ahlkvist, Slutarp. Korresponderande ledamot blev Erik Gustavsson, Hassla. Till revisorer omvaldes G. Karlstedt, Hassla, Gustav Gustavson, Smeag., och Sigvard Gustavsson, Kinnarp. Dessutom valdes sjukvårds-, ungdoms-, litteratur- och besökskommittéer.

### Olovlig jakt

20/1-49.

kostade en person från Habo 20 dagsböter à kr. 5: —, 50: — kr. i skadestånd till jakträttsinnehavaren samt 25: — kr.i jaktvårdsavgift. Han hade med bössa strövat omkring å prästgårdsägorna i Habo, där annan person innehar jakträtten, och vid ett tillfälle lossat två skott, dock utan att få något byte. Jakträttsinnehavaren ansåg att hans rätt kränkts i hög grad. Han har nämligen ett rävgryt i markerna, vilket han är särskilt rädd om, och han ville att svar skulle ersätta honom med 185: — kr., vilket han erlagt i arrende. Han fick emellertid nöja sig med de 50: — kr. En annan yngling, hemmahörande också i Habo, hade varit med om skogspromenaden, dock endast utrustad med ett salongsgevär. Han hade heller icke lossat skott, men fick det oaktat böta 15: — kr. En person från Slutarp, som skjutit en årskalv av älg, fick böta 75: — kr., varjämte han skall ersätta kalvens värde med kr. 286: 90. En person från Habo, som låtit sin hund driva å annans marker, fick 25 dagsböter à kr. 5: —.


**Slutarps IF.**

har ÅRSMÖTE fredagen den 28 januari kl. 19.30 å café Källedal.

750 Styrelsen.

**Kinnarps IF.**

avhåller **årsmöte** å Kafé Kinnehall torsdagen den 27 jan. kl. 20.

Styrelsen.



# IDROTTSTRÄFF

**Söndagen den 23 jan. 1949 kl. 18**

*äger idrottsträffen rum i Församlingshemmet, då den av Falköpings Tidning instiftade Idrottsskölden utdelas till*

**GÖSTA ARVIDSSON.**

*I samband härmed hålles föredrag av förre stadionchefen, direktör*

**ERIK BERGVALL**

*över ämnet "Ett tvärsnitt genom 14 olympiader" illustrerat med skioptikonbilder.*

Fritt inträde.


### Eldsvåda i Kinnarp.

22/1-49.

En mindre eldsvåda inträffade på torsdagsmiddagen i en möbelfabrik i Kinnarp. Gnistor från skorstenen antände en spånhög invid fabriksbyggnaden. Falköpings brandkår tillkallades, men då den anlände var elden i det närmaste släckt och fabriksbyggnaden hade endast fått obetydliga skador. En arbetare, som deltog i släckningsarbetet, blev skadad och måste föras till Falköpings lasarett.

### I Slutarps missionshus

hålles evangeliska möten torsdag t. o. m. lördag i nästa vecka med undantag för torsdag. Mötena börja kl. 19.30. Missionär Wilhelm Dreier och pastor Arvid Andersson medverka, och vidare blir det solo- och duettsång.

22/1-49.


**Ford Eifel,**

1938, nya däck, nyss renoverad samt i prima skick säljes billigt.

Tel. 101 Kinnarp. 736



**En r.-fri ko,**

kalvningstid 10 febr. till salu.

Tel. 73 Kinnarp. 672

# Gösta Arvidsson blir sköldägare i morgon.

22/1 -49.

Programmet för morgondagens Idrottsträff är nu klart i detalj. Träffen börjar som bekant kl. 18 och sedan en 10-mannaorkester spelat van Blons marsch Under segerfanan samt Vid Larsmess av Petersson-Berger blir det ett kort hälsningsanförande, och därpå överlämnas ordet till träfftalaren, förre stadionchefen direktör Erik Bergvall. Som vi tidigare meddelat har han som rubrik på sitt föredrag satt »Ett tvärsnitt genom 14 olympiader» och han kommer att beledsaga det med ett 100-tal intressanta skioptikonbilder.

Ordföranden i Västergötlands Idrottsförbund, direktör Carl-Magnus Asplund, kommer därpå att till Gösta Arvidsson överlämna Idrottsskölden och diplomet, och sedan orkestern spelat Fredsklockorna, marsch av Urbach, avslutas Idrottsträffen med Du gamla Du fria.

Naturligtvis hoppas vi, att den idrottsintresserade allmänheten från Falköping och Falbygden som vanligt skall möta upp talrikt till träffen för att hylla Gösta Arvidsson och lyssna på Erik Bergvalls säkerligen utomordentligt intressanta föredrag.

Till tjänst för dem, som färdas från träffen med bussar eller tåg ha vi gjort nedanstående lilla sammanställning över lämpliga förbindelser.

*Bussar avgå till:*

Skara över Varnhem kl. 19.50, Skara över Bjurum kl. 20.55, Larv—Vara kl. 21.05, Eriksberg kl. 21.15, Döve—Börstig kl. 21.15, Mullsjö kl. 21.10, Sandhem kl. 21.15, Tidaholm kl. 21.10, Lidköping över Jungs pålar kl. 20.25, Kungslena kl. 20.10, Kleva kl. 21.30, Broddetorp över Kleva kl. 21.30, Trädet kl. 22.10.

*Tåg avgå till:*

Floby kl. 20.59, Jönköping kl. 19.48 och 22.17, Stenstorp kl. 19.52, 22.28, Tidaholm kl. 19.48 och 20.16, Ulricehamn kl. 21.02.

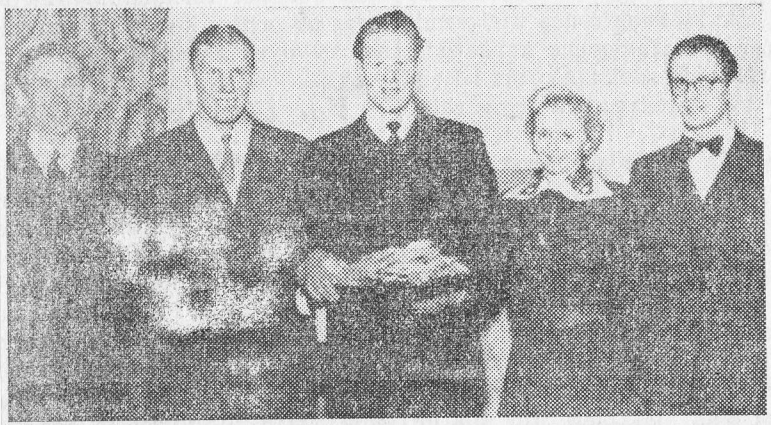

*Fem av FT-sköldens innehavare samlade. (Det är bara Gösta Leandersson som saknas), fr. h. Rune Persson, Ingrid Johansson, Gösta Arvidsson, Harry Arvidsson och Tage Leuchovius.*

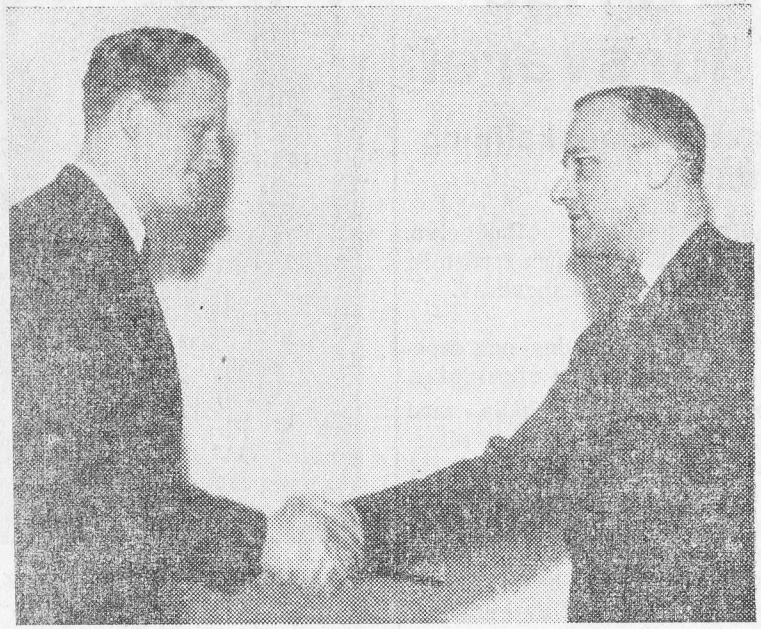

*Ordföranden i Västergötlands Idrottsförbund, direktör Carl-Magnus Asplund överräcker sköld och diplom till Gösta Arvidsson.*

# Leven och applåder för Gösta Arvidsson.

## Intressant olympiaströvtåg med Erik Bergvall som ciceron.

(del av artikel) 28/1-49.

Ur flera hundra strupar ljöd på söndagskvällen högt och taktfast hurraropen för Gösta Arvidsson, FAIK och Kinnarp, i Falköpings församlingshem. Och anledningen till detta hurrande var att kulstötaren Gösta denna minnesvärda kväll ur ordförandens i Västergötlands Idrottsförbunds hand fick mottaga Falköpings Tidnings idrottssköld för bästa idrottsprestationen inom tidningens spridningsområde under föregående år. Att Gösta var en värdig sköldman även i den stora allmänhetens ögon kunde man utläsa både ur de starka hurraropen och de ihållande applåderna. Redaktör Arvid Vrang betonade också redan i hälsningsanförandet, att juryn denna gång haft ett synnerligen lätt arbete med att kora erövrare av skölden. Det fanns egentligen inte mer än ett namn att välja på.

Med »Under segerfanan», en marsch mycket lämpad för en dag som denna inledde orkestern sjätte idrottsträffen, och sedan även Peterson-Bergers Vid Larsmäss exekverats bestegs podiet av redaktör Arvid Vrang, som hälsade den talrika publiken välkommen. Han såg i den talrika uppslutningen bevis, dels för att Falköpings Tidnings Idrottssköld blivit ett begrepp, som gått in i det allmänna medvetandet, dels för att den utsedde sköldmannen var en värdig sådan samt dels för att årets träfftalare var en känd och populär herre. Red. Vrang riktade några speciella välkomstord till sköldmannen själv, Gösta Arvidsson, till direktör Erik Bergvall, vilken han var övertygad skulle bli en värdig länk i kedjan av goda träfftalare — det fick man bekräftat senare — till Göran Andersson, Kinnarp, Göstas »upptäckare», ordföranden i Västergötlands Idrottsförbund, direktör C.-M. Asplund, FAIK:s nyvalde ordförande, köpman Olof Ohlsson, övriga jurymedlemmar, tidigare skölderövrare samt till Göstas specielle vän och manager i FAIK, fotograf Sven Bondesson.

**Leven, applåder och blommor.**

Sedan applåderna tystnat äntrade Västergötlands Idrottsförbunds ordförande, direktör Carl-Magnus Asplund podiet tillsammans med sköldmannen Gösta Arvidsson. Hr Asplund höll ett kort anförande, vari han rekapitulerade Göstas främsta prestationer hittills, överlämnade skölden och diplomet samt utbringade ett fyrfaldigt och kraftigt besvarat leve för sköldmannen. Sven Bondesson utrustad med en vacker blomsterkvast framträdde därpå på arenan. Med ett varmt tack från Falköpings AIK överlämnade han blomstren till Gösta, tackade för vad han uträttat och uttalade en förhoppning om ytterligare framgångar på de idrottsliga vädjobanorna.

Orkestern spelade Fredsklockorna, marsch av Urbach och traditionellt avslutades sedan högtidligheten med ett leve för Sverige samt Du gamla Du fria.

**Arbetslöshetsnämnden i Kinneved.**

Nämndemannen Erik Gustavsson, Hassla, Kinnarp, har av länsstyrelsen förordnats att under år 1949 vara ordförande i Kinneveds kommuns arbetslöshetsnämnd. Till vice ordförande har förordnats hemmansägaren Evald Johansson, Alarp, Kinnarp.

Till revisor av arbetslöshetsnämndens verksamhet har länsstyrelsen förordnat köpmannen Göran Gideon Sandin, Rossbacken, Kinnarp, med trafikplatsföreståndaren Nils Yngve Andersson, Järnvägsstationen, Slutarp, såsom suppleant. 25/1-49.

---

**Kinneveds SLU-avd.**

har hållit årsmöte. Av styrelseberättelsen framgick bland annat att under 1948 hållits 12 protokollförda möten. Avd. hade vid årsskiftet 77 medlemmar.

Till styrelse för år 1949 valdes: ordf. Rune Göransson, Alarp, v. ordf. K.-G. Gustavson, Stommen, sekr. Eira Josefsson, Backg., v. sekr. Ulla Hallén, Liden, kassör K.-E. Eriksson, Backg. och bitr. kassör Bengt Nilsson, Koltarp.

Till revisorer valdes: Gösta Johansson, Nolg. och I. Trygg, Lilleg. Distriktsombud blevo jämte ordf. Bengt Nilsson, Koltarp och K.-G. Gustavsson, Stommen. Kretsombud Eira Josefsson, Backg., Vera Nilsson, Korsg., I. Trygg, Lilleg., och Gösta Johansson, Smedhamra. Till styrelseledamot i BF valdes B. Nilsson, Koltarp och till styrelseledamot i SLKF valdes Alice Gustavsson, Stommen. Vidare förekom val av politisk kommitté, programråd, pressreferent, byombudsorganisatör och propagandaledare. 25/1-49.

---

27/1-49.

# Harry Arvidsson kommer igen i år.

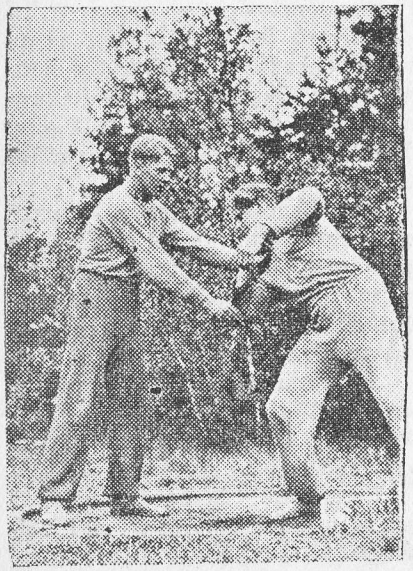

**DET VAR DÅ DET... Harry instruerar lillebror Gösta.**

Ja, det är nog troligt att jag återfinnes i ringen till sommaren igen, bekräftar Harry Arvidsson, när FT interpellerar honom i saken. Harry var som bekant med i ett par tävlingar på försommaren i fjol, men råkade sedan få en ganska elekartad exemhistoria och avbröt därför både träningen och tävlandet. Småningom började han istället — som bekant icke helt utan framgång — ägna sig åt pistolskytte och fälttävlan, men nu har tydligen lillebror Göstas framgångar sporrat honom till nya tag i kulringen. Troligen kommer det att tränas ganska intensivt nere i Kinnarp under kommande månader. Harry är visserligen bosatt i Falköping nu för tiden, men vi skulle tro, att han kommer att sadla sin motorcykel med hemmet i Kinnarp som mål någon gång varje vecka. Och småningom få vi nog se resultatet av de båda brödernas och sköldmännens samträning.

---

**Kinneved.**

**EXTRA PASTORATSSTÄMMA**

i Kinneveds nya folkskola måndagen den 31 jan. 1949 kl. 16.

**Ordf.**

---


# Dans

**i Föreningslokalen, Slutarp,** lördagen den 29 jan.

BRORS TRIO spelar.

799 **S. I. F.**


---


# Daggamla kycklingar,

vit och brun Leghorn, fallna efter högvärpande och livskraftiga stammar, till salu varje vecka från säsongens början. Vit leghorn pris 90 öre, brun leghorn pris 1 kr. Beställningar mottagas tacksamt redan nu, så att leverans kan ske vid önskad tid. Könssortering förekommer ej.

**Gösta Gustafssons Hönseri,**
Nordåsen, Kinnarp, tel. 50.


---

**Kinneved.**

**KOMMUNALNÄMNDENS EXPEDITION**

hålles tillsvidare öppen måndagar och fredagar klockan 9—13.

Kinnarp den 27 januari 1949.

**Kommunalnämnden.**

---

# Kinneveds B. F.-avd.

håller årsmöte hos riksdagsman Hallagård måndagen den 31 jan. kl. 19.

867 **Styrelsen.**

---

# Strömavbrott.

Kraftleveransen till abonnenter anslutna till Slutarps, Grolanda, N:a Åsarps, Gökhems, Marka, Vartofta och Kättilstorps elektriska distributionsföreningar kommer att vara bruten söndagen den 30 jan. kl. 11.30—16.30.

Vi vilja dock uttryckligen göra allmänheten uppmärksam på att anläggningarna kunna komma att sättas under spänning när som helst under ovan angivna tid.

**TROLLHÄTTE KRAFTVERK.**

---

# Tjuv med yllevantar hos Sandéns, Slutarp

**Tidigare inbrott kopierades exakt.** 29/1-49.

Inbrott förövades natten till i går i Sandéns affär i Slutarp. Tjuven hade tagit sig in i lokalen genom att slå sönder glasrutan till stora dörren och sedan krypa in genom hålet. Kaffe, tobak och manufakturvaror, bl. a. damstrumpor, hade han lagt sig till med, men däremot hade han lämnat växelkassan orörd. Han hade heller inte ställt till någon oreda bland varorna, det verkade snarare, som om han skulle ha städat efter sig. Polisman Falk upplyser på tidningens förfrågan, att tjuven lämnat fotavtryck efter sig i marken utanför butiken. 41 i skonummer tycks han ha, och då dessutom hålet i dörren var ganska litet kan man sluta sig till, att det är en ganska småväxt person. Några fingeravtryck lämnade han däremot inte efter sig, han tycks nämligen ha haft yllevantar på sig under »besöket».

Som ett kuriosum kan nämnas, att ett likadant inbrott företogs i samma affär i april förra året, och samma slags varor blevo också då föremål för tjuvens intresse. Av allt att döma är det därför samma person som varit i farten vid båda tillfällena.

---


# Olympia SLUTARP

**SÖNDAG kl. 6 o. 8. Barnförbj.**

## Folket i Simlångsdalen

**EDVIN ADOLPHSON**
**EVA DAHLBECK**
**KARL-HENRIK FANT**


---


# Realisation

## i Kinnarps Manufakturaffär

hålles **torsdag, fredag och lördag** i denna vecka (3 t. o. m. 5 febr.),

varvid utförsäljes **till kraftigt nedsatta priser** bl. a. klänningstyger av ylle, cardigans och jumpers för flickor och damer, goss- och mansslipovers, sportjackor i goss- och mansstorlek, vantar, sockor o. dyl.

Ett parti skidbyxor för herrar och damer bortslumpas.

**Passa på och köp reella vinterplagg till verkligt låga priser.**

## Kinnarps Manufakturaffär.

**Tel. 134.**

**Förordnad ledamot av byggnadsnämnden i Kinneved.** 1/2-49.

Direktör Ivar Gustavsson, Kinnarp, har av länsstyrelsen förordnats att t. v. t. o. m. utgången av år 1951 vara ledamot i byggnadsnämnden i Kinneveds socken.

1/2-49. **Kinneveds SLKF-avd.**

har hållit årsmöte hos Vendla Johansson, Siggag. Avd:s verksamhet har under det gångna året varit livliv. 8 protokollförda möten ha hållits. En hemmets dag till förmån för Europahjälpen anordnades och inbringade kr. 413: 75.

Till styrelse för år 1949 valdes: ordf. Margit Andersson, v. ordf. Elly Vickström, sekr. Vendla Johansson, v. sekr. Stina Johansson, kassör Ester Johansson. Till revisorer valdes Edla Abrahamsson och Märta Vilhelmsson. Till kretsombud valdes Linnéa Johansson, distriktsombud Ester Johansson. Att representera avd. i BF valdes Thea Hallagård och i SLU Stina Johansson. Till ledamot i SLS styrelse valdes Margit Andersson. Efter mötesförhandlingarna bjöd värdinnan på kaffe.


**KINNARP**

Kom ihåg att **realisationen** i

**Kinnarps Manufakturaffär**

pågår t. o. m. lördag denna vecka, varvid även utförsäljes gardiner, damstrumpor i ylle och silke samt en del barnstrumpor.

Tel. 134 Kinnarp.


1949.

# 2 st. kor,

SRB, r.-fria, med kalvställning i mars, till salu i Fröjeredsled, Vårkumla. Tel. Kinnarp 29 a.

3/2-49. KINNARPS IF

har hållit årsmöte. Friidrotten har under det gångna året varit relativt livlig. Vid Falbygdsmästerskapen erövrades alliansens standar, vilket Wilske förut haft i flera år. Nämnda förening lyckades dock »lugga» KIF på mästerskapspokalen. En viss stagnation inom föreningens idrott kan dock förmärkas, kanske mest beroende på, att ingen utöver de mest aktiva vill offra sig för friidrottens administration. Arbetsbördan för de tävlande blir därför stor.

Revisionsberättelsen visade på en behållning av omkr. 2.000 kr. Följande styrelse valdes: ordf. Gösta Gustavsson, Nordåsen (omv.), v. ordf. Ivar Gustavsson, Kinnarp (nyv.), kassör G. Vilgotson, Björkliden (omv.), sekr. Å. Torstensson, Sörby (nyv.), materielförvaltare G. Frisk (omv.), klubbmästare B. Juliusson, Slutarp (nyv). Till ers. valdes Arne Olsson, Alarp, och Johan Gustavsson, Nordåsen. Till revisorer valdes Elon Arvidsson, Hassla, och H. Engdahl, Björkhaga. Till friidrottssekt. valdes: G. Frisk, Eldor Anderson, Naglarp U. Frisk, Å. Torstensson, H. Josefsson, Lagerstorp, och E. Kjellén, Kjälleberg. Till lagledare för seniorlaget valdes G. Frisk och för juniorlaget E. Kjellén.

Till föreningens representanter vid distriktsförbundets årsmöte valdes Gösta Gustavsson och G. Frisk, vid gymnastikförbundets årsmöte: G. Frisk och H. Josefsson, vid Skaraborgsalliansens årsmöte Göran Andersson och G. Vilgotson, samt vid Falbygdsalliansens årsmöte: H. Josefsson och Arne Olsson. Årsavgiften höjdes till 2 kr. per medlem. Medlemsantalet utgjorde vid årsskiftet 86 st. En offentlig prisutdelningsfest kommer att anordnas i vår.

## Nya inköpskort

utlämnas:

**Vårkumla** månd. 7 febr. kl. 14
**Brismene** onsd. 9 febr. kl. 10
**Ekarp** onsd. 9 febr. kl. 15
**Slutarp** månd. 21 febr. kl. 15
**Kinnarp** måndagar kl. 9—12.

Se till att de som äro födda 1937 o. tid. även få B 22.

Påminnes om Livsmedelskommissionens kungörelse om inleverans till staten av brödsäd och korn.

**Frökinds Kristidsnämnd, Börstig.**


**Olympia** SLUTARP

SÖNDAG kl. 6 o. 8. Barntill.

Afrika-filmen

**Jag är med Eder**

CARIN CEDERSTRÖM
VICTOR SJÖSTRÖM
RUNE LINDSTRÖM



# Ett sto

i 5:e året till salu i Ledsbacken, Kinnarp. 1128



**Hushållerska**

erh. självst. plats nu ell. senare att sköta hush. för 3 pers.. Mod. bekvämligh., eget rum.

Svar till Bröd. Johansson, Nolgården, Slutarp. Tel. 52 Kinnarp.


## Kinneveds Rödakorskrets

har årsmöte i Slutarps skola torsdagen d. 10 febr. kl. 19.30.


**Olympia** SLUTARP

SÖNDAG kl. 6 o. 8. Barntill.

*Bruden kom genom taket*

ANNALISA ERICSON,
STIG JÄRREL,
KARL-ARNE HOLMSTEN.



# Kreaturs- o. lösöreauktion

förrättas i NAGLARP, KINNARP, den 16 nästa mars. Utförligare annonser senare.

Slutarp den 10 febr. 1949.

1363 **Ragnar Johanson.**



**Opel Olympia,**

1939, med värme och nya däck, till salu. Tel. Kinnarp 101.


**Frökinds Kristidsförbund** 12/2-49.

har framlagt sina räkenskaper för föregående år. I löner och arvoden har utbetalats 6,235:67 kr., lokalhyra 150 kr., skrivmateriel 35:25 kr., telefon 45 kr., annonser 67:45 kr., kortutdelning 597 kr., samt övriga utgifter 94:70 kr. Dessa utgifter ha täckts med en tidigare behållning av 613 kr. samt statsbidrag med 1,296 kr., varjämte från Kinneved anslagits 3,038:26 kr., från Börstig 932:02 kr., från Brismene 567:30 kr. samt från Vårkumla 438:06 kr. Räkenskaperna, som balansera på 7,225: 42 kr., utvisa en brist till innevarande år på 338:22 kr.


*Dans*

i **FÖRENINGSLOKALEN, SLUTARP,**

lördagen den 26 februari.

S. I. F.


12/2-49. **Kinneveds BF-avd.**

har hållit årsmöte hos riksdagsman Hallagård. Styrelsen omvaldes i sin helhet och består av Oscar Kjellander, ordf., Linnar Andersson, v. ordf., Elias Johansson, sekr., Herbert Andersson, v. sekr. och Ragnar Gustavsson, kassör. Till revisorer valdes Sanfr. Nilsson och Daniel Abrahamsson. Att jämte ordföranden representera föreningen vid krets- och distriktsstämmor valdes riksdagsman Hallagård och Linnar Hermansson. Att representera avdelningen i styrelsen för SLU valdes Helmer Andersson. Till samma befattning i styrelsen för SLKF utsågs H. Trygg. Vidare valdes roteombud.

Efter förhandlingarna följde ett trevligt samkväm. Värdfolket bjöd på kaffe och därefter vidtog en livlig diskussion om en del aktuella spörsmål. Bl. a. gavs uttryck åt missnöje med krisregleringarna, vilka enligt allas mening borde kunna avvecklas. Mötet avslutades av ordföranden som framförde ett tack till värdfolket för visad gästfrihet.


**Olympia** SLUTARP

**SÖNDAG kl. 6 o. 8.**
**Barnförbj.**

**Det kom en gäst**

**Sture Lagerwall**
**Anita Björk**
**Karl-Arne Holmsten**

# Lösöreauktion

Genom offentlig auktion, som förrättas i

**SÖRBY, KINNARP,**

måndagen den 28 febr. kl. 13.30, låter fru Berta Larsson med anledning av upphörande med jordbruket försälja all sin yttre lösegendom, varav nämnes (nästan nya och välvårdade):

**Maskiner och jordbruksredskap:** Halvrensande tröskverk (Olléns) gröpkvarn, hackelseverk, 2 st. elektriska motorer, därav 1 på 10 och 1 på 5 hästkr, remmar, lastvagn, arbetsvagnar, arbetssläde, åksläde, medbottnar, håva, plog, krok, harvar, ringvält, slåttermaskin, skördeapparat (Axål), hästräfsa, stenkran, svinbur, cykelkärra, selar med tillbehör, vattenho, länkar, baljor, riastaver, handredskap m. m., som ej specificeras.

Av mig kände såsom säkre inropare erhålla tre månaders kredit, andra få betala kontant. Äganderätten till inropad vara förbehåller jag mig tills den blivit till fullo betald.

Slutarp den 17 febr. 1949.

**Ragnar Johanson.**

---

# Kinneveds Fruktodlareförening

har årssammanträde å Kafé Kinnehall onsdagen den 2 mars kl. 19.30. Fruktträd utlottas.

**Styrelsen.**

---

## Kinneved.

**EXTRA KYRKOSTÄMMA**

i Nya skolan tisdagen den 1 mars 1949 kl. 16.

**Ordföranden.**

---

## ÅRSMÖTE

hålles i **Föreningslokalen, Slutarp, onsdagen den 23 febr. kl. 19.30.**

Årsmötesförhandlingar.
Tal av kommunist C. G. Löfgren, Härlund, över ämnet: 'Sverige kan räddas".
Film: "Västerhavsbygd" och "Ångermanland".

Kaffeservering.

**Kinneveds Högerförening.**

---

**Trafiktillstånden.**

Biltrafiknämnden har yttrat sig över hr John Franssons i Kinnarp besvär över att han vägrats trafiktillstånd för godsbefordran. Med hänsyn till de behov, som befolkningen i orten kan ha av att han beredes möjlighet att i omedelbart samband med transporter av slaktdjur utföra transporter även av annat gods såsom fyllnadsgods eller returgods förklarar sig nämnden nu beredd att utfärda sådant tillstånd för klaganden. Nämnden föreslår därför att ärendet visas åter till nämnden för ny behandling. 22/2-49.

**Kinneveds Högerförening**

håller årsmöte i Föreningslokalen, Slutarp, i morgon kl. 19,30. Kommunist C. G. Löfgren, Härlunda, talar över ämnet »Sverige kan räddas», och vidare blir det bl. a. visning av filmerna »Västerhavsbygd» och »Ångermanland.

---

# *Dans*

**i FÖRENINGSLOKALEN SLUTARP,**

lördagen den 26 febr. kl. 20.

BRORS TRIO SPELAR.

S. I. F.

---

**Kinneveds Röda Korskrets**

har hållit årsmöte i Slutarps skola.

Kretsens ordf., kantor H. Josefsson erinrade i sitt hälsningstal om rödakorsordf., greve Folke Bernadottes bortgång och uppläste den hälsning, som den nyutnämnde ordf. för Sveriges Röda kors, justitierådet E. Sandström, utsänt till samtliga kretsar. Av verksamhetsberättelsen framgick bl. a., att kretsens medlemsantal under året ökat med 15 och vid årsskiftet utgjorde 87. 43 skolbarn ha under året erhållit tandvård för en kostnad av 885 kr. Räkenskaperna för år 1948 balanserade på kr. 3.267: 90 med en kapitalbehållning av kr. 715: 90. Samtliga styrelseledamöter omvaldes och styrelsen utgöres av ordf. kantor H. Josefson, v. ordf. fröken Ingegerd Andersson, kassaförv. handl. E. Sandén, sekr. fru Anna Sandin och övriga ledamöter fru Rut Larsson, fru Brita Wilgotson samt målarmäst. Sten Ahlqvist. Till ers. omv. kyrkoherde Kurt Larsson och köpman Olof Nilsson. Till revisorer utsågos fru Ingrid Nilsson och köpman G. Sadin med fröken Sonja Andersson och fru Valborg Clausson som ers.

Till ombud vid distriktets årsmöte valdes lärarinnan Ingegerd Andersson med fru Brita Wilgotson som ers.

Kretsen beslöt att utöka utlåningsförråden för allmänheten i Slutarp och Kinnarp. 22/2-49.

---

# Kinneveds Erkända Sjukkassa

kallar härmed till årsmöte söndagen den 6 mars kl. 14 i Föreningslokalen, Slutarp.

Ärenden enligt stadgarna.

Efter förhandlingarna bjuder kassan på kaffe samt filmförevisning.

**Styrelsen.**

---

# Olympia
**SLUTARP**

**SÖNDAG kl. 6 o. 8.**
**Barntillåten**

# Tappa inte sugen

**NILS POPPE**
**ANNALISA ERICSSON**

---

# Kungörelse.

John Andersson och Bengt Andersson, båda från Naglarp, Kinnarp, som utföra regelbundna mjölktransporter från Kinneveds socken till Vartoftaortens Andelsmejeri i Vartofta ha härstädes anhållit om tillstånd att i samband med mjölktransport jämväl få befordra annat gods.

Ansökningshandlingarna hållas här tillgängliga intill den 26 mars 1949.

Trafikföretag, som kunna beröras av den ifrågasatta trafiken, så ock andra, vilka ärendet kan angå, äga att före angivna dag till länsstyrelsen inkomma med skriftliga yttranden över ansökningen.

Mariestad å landskansliet den 24 februari 1949.

**LÄNSSTYRELSEN.**

---

# Kinneveds Erkända Sjukkassa

påminner härmed om årsmötet söndagen den 6/3 kl. 14 i föreningslokalen, Slutarp.

Kaffe och film.

**Styrelsen.**

---

## Kinneveds Högerförening

26/2-48.

har hållit årsmöte i Föreningslokalen, Slutarp.

Först visades filmen »Västerbygd», vilken livligt uppskattades, och härefter följde föredrag av kommunist C. G. Löfgren, Härlunda, över ämnet »Sverige kan räddas». Han betonade särskilt den betydelse, hemmen ha för utvecklingen — en hemmens renässans är det enda, som i dag kan rädda vår värld. Härefter visades ännu en film — det var länsförbundets film »Ångermanland» — och sedan underhöll kommunister Löfgren de närvarande med en stunds sång till luta. Efter kaffedrickning vidtogo mötesförhandlingarna.

Till ordf. omvaldes Ragnar Johanson. Vice ordf. blev Axel Nilsson och sekr. Göran Sandin. Till kassör efter avlidne Erik Samuelsson nyvaldes Torsten Andersson. Övriga ledamöter blevo Nils Ax, Nils Johansson och Gunnar Karlsson, ers. G. Wilgotsson och Fredrik Andersson.

Till revisorer omvaldes Victor Pettersson och L. V. Andersson med Olle Nilsson som ers. Att representera föreningen vid Högerförbundets sammanträden omvaldes Ragnar Johanson, Axel Nilsson, Gunnar Karlsson och Göran Sandin.

Årsmötet avslutades av ordf., som framförde ett tack till föredragshållaren, kommunist Löfgren, samt till ombudsman Nordvall för de intressanta filmerna.

---

# Kinneveds Skytteförening

håller årssammanträde å Kafé Kinnehall, Kinnarp, söndagen den 6 mars kl. 14.

**Styrelsen.**

# Kreaturs- och lösöreauktion.

Genom offentlig auktion, som förrättas å

## Ödegården, Slutarp,

torsdagen den 3 mars kl. 12, låter Frits Adamsson på grund av upphörande med jordbruket försälja all sin yttre och något inre lösegendom, varav nämnes:

**HÄSTAR:** 1 sto 10 år, valacker 4 och 2 år.

**NÖTKREATUR:** 20 st., därav 11 goda kor i olika kalvställning, medelmjölk de 3 sista åren 3381×3,81 = 129, 3 bet. kvigor, 2 yngre kvigor, 2 kalvar, 2 ettåriga tjurar, alla av R. S. B., en del stamboksförda eller därtill berättigade, härstamningsbevis följer samtliga djur. Reaktionsfria och smittosam kastning har ej förekommit på gården de senaste 22 åren.

**SVIN:** 2 bet. suggor och 1 med grisar. HÖNS.

**MASKINER och JORDBRUKSREDSKAP m. m.:** Helrensande tröskverk "Arbrå", halmfläkt med 7 m. rör, injektor med 12 m. rör 22 tum, hackelseverk, 2 gröpkvarnar, en större och en mindre, elektr. motor 9 hkr med 10 m. sladd, sädessorterare, klyvsåg med rullbord, en 2 hästars bindare med gummihjul, slåttermaskin "Aros", hästriva, släpriva, gummihjulsvagn, arbetsvagnar, åkslädar, slädar, rad- och frösåningsmaskin, plogar, därav 1 "Virginia", krokar, svenskharv 13 p., slättharvar, kultivator, ringvält, häckar, långdårer, vinburar, våg med vikter, säckar, selar, svänglar, draglinor, länkar, piastör, handredskap, transportflaskor, mjölksil, separator och kärna "Alfa Laval", något möbler m. m.

Förteckning över djuren kan erhållas från gården, tel. Kinnarp 40, eller undertecknade, tel. Kinnarp 116 och Kättilstorp tel. 16.

KAFFESERVERING ANORDNAS.

Säkre kände köpare erhålla tre månaders räntefri kredit, andra betala vid anfordran. Äganderätten förbehålles auktionsförrättarna tills full betalning erlagts.

Slutarp och Kättilstorp den 24 februari 1949.

**RAGNAR JOHANSSON.** **JOH. M. JOHANSON.**

---

Slutarps Samhällsförening anordnar sin stora traditionella

## Hembygdsfest Midsommardagarna.

Utförligare annons framdeles. **Styrelsen.**

---

# Kreaturs- & lösöreauktion

## i Axtorp, Kinneved.

**Fredagen den 4 mars kl. 12.30** låter Ivar Klaesson i anl. till avflyttning från orten försälja hela sin yttre lösegendom, såsom:

**KREATUR:** 1 st. äldre sto, 9 kor i olika kalvställning, 1 kviga i snar kalvställning, 3 ungdjur, 1 tjur i 2:dra året samt 2 bet. suggor och 2 grisar 3 mån. Kreaturen reaktions- och kastningsfria.

**MASKINER och REDSKAP:** 1 Ljurhalla tröskverk, rågtröskverk, 7,5 hkr el. motor med 20 m. sladd, gröpkvarn, kastmaskin, hackelseverk, 2 slåttermaskiner, Deering och Aktiv, 28 p. hästräfsa, radsåningsmaskin, arbetsvagnar för par och enbet, varav en nästan ny, åkvagn, lastvagn, åkslädar, 80 p. slättharvar, fjäderharvar, plogar, krokar, hästhacka, ekvält, håvor, medbottnar, mjölkflaskor, rovskärare, linor, svänglar, hölinor, patenthässjor, seldon, björkplank m. m.

Inköpta kreatur utfodras till 14 mars om så önskas, dock på köpares risk. — KAFFESERVERING ANORDNAD.

Tre mån. kredit till vederhäftige och kände köpare, äganderättsförbehåll å inropad vara tills samma guldits.

Åsarp den 25 febr. 1949.

1826 **GUNNAR JOHANSSON.**

---

**Olympia**
**SLUTARP**

**SÖNDAG kl. 6 o. 8.**
**Barnförbj.**

## SYND

**BIRGIT TENGROTH**
**STURE LAGERWALL**
**GUNNAR SJÖBERG**
**STIG JÄRREL**

---

## Sy- och paketauktion

i lokalen **Vinterny, Kinnarp,** lördagen den 12 mars 1949 kl. 19.30. Föredrag av kommin. Rudolf Johansson, Falköping. Sång av Karsten Larsen. Musik. Deklamation. Kaffeservering. Folklekar. Gåvor mottagas tacksamt. Alla hälsas hjärtligt välkomna.

**N. T. O.**

---

## Påminnes

om auktionen å **Ödeg., SLUTARP,** torsdagen den 3 mars kl. 12, varvid kommer att försäljas 3 hästar, 20 nötkreatur, 3 suggor samt jordbruksredskap.

**Auktionsförrättarne.**

---

**Kinneveds fruktodlareförening**

har haft årsmöte. Till styrelse omvaldes J. Karlson, ordf., G. Karlgren, v. ordf., S. Johansson, sekr., V. Danielsson, v. sekr. (nyv.), A. Florén, skattm. och O. Gustafson, v. skattm. Till revisorer omvaldes L. Hermansson och K. Johansson med H. Andersson och G. Thor som ers.

Beslutades att även till nästa årsmöte utlotta fruktträd till närvarande medlemmar. Timpenningen till trädskötaren bestämdes till 2: 50 och årsavgiften till 1: 50. Beslutades att ena sprutan får utlånas för besprutning mot flugor i ladugårdar mot en avgift av 1 kr. om dagen.

3 fruktträd utlottades och vunnos av J. Karlson, A. Florén och V. Danielson. 8/3-49.

---

**Kinneveds Skytteförening**

höll årsmöte i söndags å Kafé Kinnehall. Av styrelseberättelsen framgick att föreningen har 55 anslagsberättigade medlemmar. Styrelsen omvaldes i sin helhet och består av ordf. Julius Karlsson, v. ordf. B. Engdahl, sekr. Gustaf Johansson, v. sekr. R. Fredriksson, kassör Georg Johansson. Till ers. valdes Th. Falk och Egon Johansson. Till revisorer omvaldes G. Karlgren och Arvid Andersson med H. Trygg och E. Arvidsson som ers. Till instruktör valdes Th. Falk och till ammunitionsförv. Erik Gustafsson. Ombud vid förbundets årsmöte blev Julius Karlsson, ers. Th. Falk och ombud vid Falbygdens skyttekrets' årsmöte R. Fredriksson och Gustaf Johansson, ers. H. Trygg.

Årsavgiften höjdes för klass 2—5 till 3 kr. men bibehölls vid 2 kr. för 1 klass och 1 kr. för rekryt. För dessa avgifter erhålles 50 fria skott.

Till ban- och tävlingssektion valdes Julius Karlsson, Th. Falk, Erick Gustafsson. Som hedersledamöter invaldes Erick Gustafsson och Vald. Johansson.

Skjutningen på föreningens bana börjar den 8 maj, den 29 maj anordnas korporationsskjutning, Annandag Påsk anordnas fältskjutning.

Följande utmärkelsetecken ha under år 1948 erövrats: stålmärke Bengt Karlsson, Rune Abrahamsson; bronsmärke Harry Göransson; silvermärke Rune Fredricksson, Gösta Larsson, Harry Johansson, Georg Johansson; guldmärke Olof Andersson samt intyg för årtalsmärke av Gustaf Johansson. 10/3-49.

# Kreatur- och lösöreauktion.

Genom offentlig auktion, som förrättas i **Naglarp, Kinnarp,** onsdagen den 16 mars 1949, kl. 14 låter Gustaf Fredriksson med anledning av upphörandet med jordbruk, försälja all sin yttre lösegendom, varav nämnes:

3 hästar, därav 1 valack 7 år, 1 dito 2 år och 1 sto 2 år.

6 nötkreatur, därav 5 unga och högmjölkande kor i kalvställning och 1 kalv. Djuren reaktionsfria och kastning har ej förekommit.

1 gris, gristidd.

Jordbruksredskap, 1 7½ hästars elektrisk motor med 20 meters kabel, självrensande tröskverk, Nirvana gröpkvarn, remmar, vagnar, slädar, åkvagn, harvar, krok, plog, selar med tillbehör, mjölkflaskor, riastaver, hö och halm m. m. som ej specificeras.

Av mig kände såsom säkre inropare erhålla tre månaders kredit, andra får betala kontant. Äganderätten till inropad vara förbehåller jag mig tills den blivit till fullo betald.

Slutarp den 10 mars 1949.

**Ragnar Johansson.**


Olympia
SLUTARP

**SÖNDAG kl. 6 o. 8.**
**Barntillåten**

**TARZAN och Leopardkvinnan**

JOHNNY WEISSMÜLLER
BRENDA JOYCE


# Ungsuggor

från hälsokontrollerad besättning, grisningstid april—maj, till salu. Nolg., Axtorp, Kinnarp. Tel. 167.

# Daggamla kycklingar

av vit och brun Leghorn, till salu varje vecka.

**Gösta Gustafssons Hönseri, Nordåsen, Kinnarp. Tel. 50.**

**I lokalen Vinterny, Kinnarp,**

anordnar NTO i kväll kl. 19,30 en sy- och paketauktion. Förutom själva auktionen blir det föredrag av komminister Rudolf Johansson, Falköping, sång av Karsten Larsen, musik, deklamation och folklekar. 12/3-49.

12/3-49.

## Kinneveds erk. sjukkassa

har hållit årsmöte. Av styrelseberättelsen framgick bl. a. att medlemsantalet under förra året ökat med 24 och utgjorde vid årets slut 340. Under året ha 59 sjukdomsfall anmälts med tillsammans 659 sjukdagar. I sjukhjälp, läkare- och sjukhusvård samt kristillägg har från lokalkassan utbetalats kr. 3.550:44, samt i sjukhjälp, moderskapspenning och kristillägg från Centralkassan kr. 3.865:—. Tillsammans har till medlemmarna utbetalats kr. 7.415:44. År 1948 lämnade en vinst på kr. 1.266:29, och sjukhjälpsfonden utgjorde vid årsskiftet kr. 3.685:05. Från och med årsskiftet 1949 har kassan utökat sin verksamhet att även omfatta Luttra socken, där medlemmarna tidigare tillhört falköpingskassan och medlemsantalet är f. n. 415.

# Kinneveds Erk. Sjukkassa

håller uppbörd av avgifter i Kinnarp hos Svedberg lördagen den 19 mars kl. 15, i Luttra folkskola måndagen den 21 mars kl. 14 och i Slutarp å Karins kafé samma dag kl. 18.

2507 **Styrelsen.**

# Å auktionen

i **Naglarp, Kinnarp,** den 16 mars 1949 kommer också att försäljas en nästan ny slåttermaskin med apparat och hästräfsa.

Slutarp den 14 mars 1949.

2471 **Ragnar Johanson.**

På grund av sammanslagningen blev det en del förändringar i styrelsen och denna har utökats till 7 personer. Dessa äro: R. Bärnskog, Kinnarp, ordf., H. Sönnergren, Luttra, v. ordf., Nils Andersson, Slutarp, sekr., Bengt Juliusson, Slutarp, v. sekr., S. Ahlqvist, Slutarp, Th. Falk, Kinnarp samt A. Lindqvist, Luttra. Ersättare äro A. Florén och H. Engdahl, Kinnarp, Tage Andersson, Gösta Johansson och Gunnar Karlsson, Slutarp, samt Ivar Lindström och Einar Andersson, Luttra. Revisorer blevo Olof Nilsson, Slutarp, och G. Wilgotson, Kinnarp, med Valborg Claesson och Inger Gustafsson, Slutarp, ersättare. Som kassans ombud vid Centralkassans årsmöte valdes F. Svedberg, Kinnarp, och som ersättare Rob. Bärnskog.

Mötet beslöt bl. a., att kassan skall till Kungl. Pensionsstyrelsen ingiva ansökan om att bli antagen till allmän sjukkassa inom den blivande storkommunen, när den allmänna sjukförsäkringen träder i kraft 1951.

Efter förhandlingarna bjöd kassan mötesdeltagarna på kaffe och ett par intressanta filmer visades.

# Göran Andersson, Kinnarp, ny ordf. i Falbygdsalliansen.

**Evert Clason hjärtligt avtackad vid alliansens årsmöte i söndags.** (del av artikel)

15/3-49.

*Göran Andersson.*

Falbygdens Idrottsallians hade årsmöte i Falköping i söndags. Det var till alliansens 15:e årsmöte, ordf. Evert Clason kunde hälsa de talrikt närvarande ombuden hjärtligt välkomna.

Av årsberättelsen framgick bl. a. att följande föreningar voro anslutna vid årsskiftet: Broddetorps GIF, Börstigs IK, Floby IF, Gudhems IF, IS Albion, IK Wilske, Karleby GIF, Kinnarps IF, Tiarps IF, Valtorps IF och Åsarps IF.

Till ordf. efter Evert Clason, Segerby, som avsagt sig valdes enhälligt Göran Andersson, Kinnarp, alliansens kassör alltsedan starten.

Till styrelseledamöter på två år omvaldes K. G. Johansson, Odensberg, och L. Håkansson, Broddetorp, samt nyvaldes efter Göran Andersson I. Ahlström, Floby. Till ledamot på ett år valdes R. Cardell, Karleby, efter Gösta Carlsson, Segerby, som avsagt sig. Kvarstående i styrelsen äro H. Thiel, Floby, och A. Ljungmark, Gudhem. Revisorerna, G. Wilgotsson, Kinnarp, och Gustav Gustavsson, Slutarp, med G. Frisk, Kinnarp, och S. Ahlqvist, Slutarp, som ers. omvaldes.

**Falbygdsmästare 1948.**

Skidor:

Seniorer: Nils Gustafsson, Tiarps IF. Juniorer: B. Frankenberg, Gudhems IF. Damer: Margit Jonsson, Öja AIF. Lag: Floby IF. Stafett: 3x10 km.: Floby IF.

Terränglöpning:

Seniorer: Nils Gustafsson, Tiarps IF. Juniorer: O. Törnell, Kinnarps IF. Lag: IK Wilske.

Fri idrott, juniorer:

100 m.: G. Alf, IK Wilske. 400 m.: O. Törnell, Kinnarps IF. 1500 m.: Allan Larsson, IK Wilske. Kula: S. Ulvestig, Börstigs IK. Diskus: R. Jakobsson, Gudhems IF. Spjut: A. Torstensson, Kinnarps IF. Höjdhopp: E. Kjellin, Kinnarps IF. Längdhopp: O. Törnell, Kinnarps IF. Stavhopp: Ingvar Nilsson, IK Wilske. Stafett: 1.000 m.: Kinnarps IF.

Fri idrott, seniorer:

100 m.: B. Torstensson, Kinnarps IF. 400 m.: O. Törnell, Kinnarps IF. 1500 m.: Sigvard Johansson, Karleby GoIF. 5000 m.: Nils Gustafsson, Tiarps IF. Kula: I. Fransson, IK Wilske. Diskus: K. G. Johansson, IK Wilske. Spjut: Anders Nilsson, Karleby GoIF. Längdhopp: B. Torstensson, Kinnarps IF. Höjdhopp: Anders Nilsson, Karleby. Stavhopp: Y. Frisk, Kinnarps IF. Stafett: 1.000 m.: Kinnarps IF.

Orientering:

Seniorer: K. E. Pettersson, IK Wilske. Juniorer: Evert Johansson, Karleby GoIF. Damer: Hanna Biljer, Broddetorps GoIF. Lag: IK Wilske.

Nattorientering:

Seniorer: K. E. Fanth, IK Wilske. Oldboys: Sten Magnusson, Floby IF. Juniorer: Å. Strid, IK Wilske.

# Dans

i FÖRENINGSLOKALEN, SLUTARP, den 26 mars.

S. I. F.

# Aftonunderhållning

anordnar Kinnarps samhällsförening lördagen den 19 mars kl. 20 i N. T. O.-lokalen,

»Förr och nu», föredrag av kyrkoherde Kurt Larsson. Uppträdande av Falekvarna SLU-amatörer. Paketauktion, sång, musik, servering. Till talrikt besök inbjuder

2526 Styrelsen.

**Direktionen för Frökinds härads polisdistrikt** 17/3-49.

har framlagt de under föregående år förda räkenskaperna. Kreditsidan upptager en brist från förra året på 177:53 kr., lön till polismannen 5,484:— kr., semesterlön 304:90 kr., beklädnadsbidrag 268:80 kr., bostadsbidrag 240:— kr., telefon och porto 97:45 kr., materiel 113:10 kr., försäkringsavgifter 16:20 kr., annonser 100:50 kr., arvoden och resekostnader 197:33 kr. Inkomsterna utgöras av statsbidrag med 2,283:98 kr. samt kommunalt bidrag från Börstig 1,118:42 kr., Brismene 680:75 kr., Kinneved 3,645:92 kr. och Vårkumla 525:68 kr. Räkenskaperna, som utvisa en behållning till innevarande år på 1,254:94 kr., balansera på 8,254:75 kr.

19/3 -49.

**Upphävt länsstyrelsebeslut.**

Efter besvär av hr John Fransson, Kinnarp, har regeringen upphävt länsstyrelsens beslut att vägra honom trafiktillstånd för en i Kinneveds socken stationerad lastbil. Ärendet har återförvisats till länsstyrelsen för ny behandling.

19/3 -49. **Templet 1923 Vinterny**

av NTO i Kinnarp hade i lördags anordnat en sy- och paketauktion, i föreningslokalen. Ordf. Sven Andersson kunde hälsa en talrik publik välkommen. Efter unison sång höll komm. Rudolf Johansson, Falköping, ett föredrag om nykterhet och kristendom. Nykterhetsrörelsen har varit till stort gagn för kristendomens bevarande och framåtskridande i Sverige sade tal. Men liksom kristenheten behöver nykterhetsrörelsen behöver denna också kristendomen, ty ställningstagandet i denna fråga skall inte vara nykterist eller kristen, utan både — och.

Det märgfulla och skickligt framförda föredraget mottogs med kraftiga applåder. Sven Andersson avtackade talaren. Den norske sångaren Karsten Larsen, numera bosatt i Floby, sjöng så några sånger, som livligt uppskattades. Efter kaffeservering följde auktionen med Sten Ahlkvist som utropare. Det var ett stort antal vackra arbeten, som sytts och skänkts av föreningens kvinnliga medlemmar. Köplusten var också mycket god. De av pojkarna skänkta paketen voro särskilt populära bland de yngre.

Efter ytterligare ett par sånger av Karsten Larsen läste Sven Andersson ett par dikter vilket uppskattades liksom den avslutande sången och musiken av Bror Johansson, Håkan Silvander och Lasse Larsson. Kvällen avslutades med »Du gamla, Du fria».


Olympia SLUTARP

SÖNDAG kl. 6 o. 8.
Barntillåten

RED SKELTON
ESTHER WILLIAMS

i den strålande färgfilmen

**Genom eld o. vatten**


# Slutarps Byggnadsförening

håller årssammanträde i föreningens lokal måndagen den 28 mars kl. 19.30.

Styrelsen.

# Slutarps Idrottsplatsförening

håller årssammanträde i byggnadsföreningens lokal måndagen den 28 mars kl. 20.15.

Styrelsen.

# Kinneveds m. fl. s:nars Hingstförening

m. b. p. a. håller ordinarie årssammanträde i Nya skolan, Kinnarp, onsdagen den 6 april 1949 kl. 18. Ärenden enligt stadgarna.

Styrelsens ordförande.


Olympia SLUTARP

SÖNDAG kl. 6 och 8
Barnförbj.

ABBOTT och COSTELLO

**Förlåt att jag spökar**



# Örngottsväv

blekt och oblekt, LAKANSVÄV, blekt, mattvarp à 10:40, täcktyger, förklädestyger, filtar m. m. finner Ni i

**Kinnarps Manufakturaffär**

Tel. 134.


# Kinneveds Rödakorskrets

anordnar FEST i FÖRENINGSLOKALEN, SLUTARP, onsdagen den 23 mars kl. 19.30.

Folkskollärare Ivan Gustavsson, Falköping, berättar

VÄSTGÖTAHISTORIER

Film. Kaffeservering och paketauktion.

Gåvor till auktionen mottagas tacksamt.

Inträde: 1:—, barn 0:50. Välkomna!

# SLUTARP

Då jag den 4 april till firmorna Erik Samuelsson och Gunnar Clausson överlåter den affärsrörelse, som jag nu i snart 25 år bedrivit i Slutarp, vill jag till min kundkrets framföra ett varmt tack för det förtroende, som visats mig under de år som gått. Det är min förhoppning att mina kunder skola finna sig väl betjänta med att överflytta sina inköp till mina efterträdare.

Kassakvittona på inköp gjorda under 1949 böra inlämnas omedelbart så att utbetalning av återbäringen kan ske före den 4 april.

EVERT SANDÉN.

Sedan vi med firman Evert Sandén överenskommit om att fr. o. m. den 4 april övertaga den av firman drivna affärsrörelsen och överflytta densamma till våra butikslokaler önska vi kunderna välkomna till dessa.

ERIK SAMUELSSON. GUNNAR CLAUSSON.

# I Kinnarps festpark

anordnas under säsongen följande festligheter:

PINGSTHELGEN: Rune Graafs Hottrio samt Hälsingeflickorna svara för dansmusiken.

MIDSOMMARHELGEN: Edith Segerstedts populära orkester.

DEN 20 OCH 21 AUGUSTI: Den från sina turnéer i Sydamerika så omåttligt populäre Calle Jaerde och Finnbergs orkester. Den enda orkestern i Sverige, som utför dansmusik med äkta sydamerikanska rytmer.

2839 Kinnarps I. F.

# Dans

i FÖRENINGSLOKALEN, SLUTARP,
lördagen den 26 mars
kl. 20. S. I. F.

# Ett sto,

4 år, fux, med bra härstamning, till salu. Tel. 40 Kinnarp.

**Slutarps lokalavdelning av Sv. Röda Korset** 31/3-49.

hade i förra veckan anordnat en sång-, musik- och filmafton, varvid folkskollärare I. Gustafsson berättade västgötahistorier och filmen »En dag med kungen» visades. Som avslutning hölls en paketauktion, vilken inbringade netto omkr. 450 kr., vilka pengar till en del komma att användas till komplettering av diverse sjukvårdsmaterial, som kostnadsfritt skall stå bygden och trakten till buds.

**Idrottsplatsen Tångavallen, Slutarp,** 31/3-49.

kommer att under sommaren omläggas, enär Riksidrottsförbundet beviljat ett anslag på kr. 2.000:—, vilket tillsammans med frivilligt arbete och egen kapitalinsats av Idrottsplatsföreningen täcker kostnaderna för dränering, planering, besåning m. m. av fotbollsplanen. Arbetstillstånd erhölls i nov. 1948 och det fordras för arbetets igångsättande nu endast byggnadstillstånd, vilket kommer att beviljas före den 1 juli.

## FOTBOLL. 31/3-49.

**Slutarp—IFK Falköping B 1—3.**

Efter ett helgjutet och mera drivet samspel kunde IFK:s reserver lämna planen som segrare vid matchen i Slutarp. Väglaget var inte det allra bästa och satte konditionen på hårda prov. De flesta av spelarna tycktes ha skött träningen i detta hänseende ganska bra, även om tempot efter hand minskade rätt kraftigt. Genom god skjutförmåga i gästernas kedja kom hemmalagets målvakt att stå i förgrunden och de ingrepp som gjordes av honom gav honom epitetet »bäste försvarare», tätt följd av vhb. Kedjan var inte helt till sin fördel och endast cf. kan få godkänt.

Försvararna i gästernas lag voro över lag jämna och i kedjan låg tyngdpunkten på högervingen, som jämte vi. åstadkom de flesta farligheterna. Domare: Torsten Gustavsson, Falköping.

**Olympia SLUTARP**

SÖNDAG kl. 6 och 8
Barnförbj.

**Ådalens poesi**

Adolf Jahr
Carl-Henrik Fant
Naima Wifstrand

**SLUTARP:**

Timotej-, rödklöver-, alsike-, blandfrö, foderbeta, kålrot- och rovfrö samt Weibulls trädgårdsfrö och gräsfröblandningar.

Fröerna äro av högsta grobarhet och till billigaste priser.

**SAMUELSSONS.**
Tel. 119 Kinnarp.

**Slutarps IF** 2/4-49.

har fått sin match mot Kavlås inställd, då Kavlås lämnat w. o.

**Kinneveds m. fl. s:nars Hingstförening**

m. b. p. a. håller ordinarie årssammanträde i Nya skolan, Kinnarp, onsdagen den 6 april 1949 kl. 18. Ärenden enligt stadgarna.

Styrelsens ordförande.

**Slutarps Byggnadsförening.**

Vid årsmöte med Slutarps Byggnadsförening omvaldes Ragnar Johanson till ordf. Styrelseledamöterna Olof Nilsson och Johan Andersson, som voro i tur att avgå, omvaldes för en tid av två år jämte Gustav Johansson, nyvald. För en tid av ett år nyvaldes B. Samuelsson. Övriga ledamöter i styrelsen äro Torsten Andersson och E. Sandén; ers. Vald. Johansson, A. Setterberg och Tage Andersson.

Till revisorer valdes H. Levinsson och Gunnar Gustavsson med Gert Johansson och Fredrik Andersson som ers.

Bland beslut kan nämnas att tio procent av årets vinst skulle tillföras reservfonden samt att man om möjligt skulle försöka få lokalen målad invändigt under sommarens lopp.

Styrelsen konstituerade sig sålunda: sekr. Gustav Johansson, kassör Olof Nilsson, v. ordf. E. Sandén och v. sekr. B. Samuelsson. 5/4-49.

**Kinneved.**

EXTRA PASTORATSSTÄMMA

hålles i nya skolan måndagen den 11 april 1949 kl. 15.

Ordföranden.

**Slutarps Idrottsplatsförening** 5/4-49.

har haft årsmöte. Av styrelseberättelsen framgick bl. a. att idrottsplatsen under året varit uthyrd till Slutarps IF för fotbollsmatcher och träning samt för lekaftnar och hembygdsfester till olika föreningar. Arbetstillstånd för iordningställande av fotbollsplanen har erhållits. Ansökan har inlagts till Kinneveds kommun om ev. anslag. Kassan har balanserat på kr. 915:62 med en behållning av kr. 390: 15.

Till ordf. för år 1949 omvaldes Olof Nilsson. Till styrelseledamöter för två år omvaldes Gustav Johansson (sekr.), och J. Carlén samt nyvaldes E. Sandén (v. ordf.). Övriga ledamöter äro: Gustav Gustavson (kassör), Lennart Gustavsson och Gustav Andersson. Till styrelseers. valdes Gert Johansson och S. Ahlqvist för två år samt Nils Andersson (v. sekr.) för ett år. Kvarstående sedan förra året är Åke Gustavsson.

Revisorerna Ivar Gustavson och Oskar Johansson jämte ers. Torsten Andersson och Viktor Pettersson omvaldes.

Styrelsen fick i uppdrag att upprätta plan för föreningens verksamhet samt fick handlingsfrihet beträffande idrottsplatsens iordningställande.

**Gånginstruktion med filmförevisning.**

Svenska Gångförbundets instruktör Adolf Kallinheim talar om gångsport som tävlings- och motionsidrott i lokal **Vinterny, Kinnarp,** den 8/4 kl. 19.

Medlemmar i Kinnarps IF samt övriga idrottsintresserade hälsas välkomna.

Styrelsen.

**Olympia SLUTARP**

SÖNDAG kl. 6 och 8
Barntillåten

**ALLADINS ÄVENTYR**

i sagolik färg.
CORNEL WILDE,
EVELYN KEYES

# Fotboll

Tångavallen, Slutarp,
söndagen den 10 april kl. 12
B. K. Sport—Slutarps pojklag.
Kl. 13.30:
KORSBERGA I. F.—
SLUTARPS I. F.

**Kinneveds m. fl. socknars hingstförening** 9/4-49.

hade i onsdags årsmöte.

Föreningen har nu två hingstar, stationerade i Siggagården i Slutarp, och dessa betjänade under fjolåret omkring 170 ston.

De avgående styrelseledamöterna omvaldes och styrelsen består inför det nya verksamhetsåret av Evald Johansson, Alarp, Kinnarp, ordf., Nils Larsson, Klockareg., Brismene, v. ordf., Vald. Johansson, Siggagården, Slutarp, sekr., Torsten Andersson, Backgården, Slutarp, kassör, samt Anders Johansson, Skomakaregården, Göteve, Erik Fransson; Falköping, och Torsten Gustafsson, Prästgården, Kinnarp. Ers. äro G. Wårdén, Vårkumla, G. Oskarsson, Brandstorp, Vårkumla, Allan Johansson, Alarp, Kinnarp, och Åke Gustafsson, Fastorp, Slutarp, den sistnämnde nyvald. Revisorer och revisorsers. omvaldes.

## Ordinarie föreningssammanträde

hålles med **Slutarps Elektr. Distr.-förening** torsdagen den 28 april kl. 15 i föreningslokalen, Slutarp.

Till behandling förekommer vad § 21 i stadgarna föreskriver.

Slutarp den 12 april 1949.

**Styrelsen.**

## Ordinarie allmänt sammanträde

hålles med **delägarna i Mönarps Mossutdikningsförening inom Floby m. fl. socknar** fredagen den 22 april kl. 15 i föreningslokalen, Slutarp.

Till behandling förekommer: Räkenskaperna för år 1948.

Arbetsstyrelsen sammanträder omedelbart efter.

Slutarp den 12 april 1949.

**Ivar Gustafsson.**


**Olympia SLUTARP**

**Annand. kl. 6 o. 8.** Barnförbj.

ERROL FLYNN

**i Wild-West-filmen**

**SILVERFLODEN**


## Dans

**i Föreningslokalen, Slutarp,** påskafton den 16 april kl. 20.

MUSIK av BRORS POPULÄRA TRIO.

Kommitterade.

## Fältskjutning

anordnar Kinneveds skytteförening vid Axtorp, Kinneved, måndagen den 18/4 kl. 11 fm.

**Farligt område:** Östlig och västlig riktning om Axtorp.

Kaffe och läskedrycker kommer att under skjutningen serveras. 3559

**KINNEVED.**

Extra kyrkostämma hölls i måndags och härvid beslöts att till stiftsnämnden ingå med en begäran att få disponera viss del av pastoratets prästlönefonder för vissa grundförbättringsarbeten i samband med uppförande av ny ladugård på Kinneved Prästbolet. Det gällde en summa av kr. 2.879: 90.

14/4-49.

**Kinneveds skytteförening**

anordnar annandag påsk fältskjutning vid Axtorp, Kinneved, med början kl. 11.

## Ordinarie allmänt sammanträde

hålles med **delägarna i Mönarps Mossutdikningsförening inom Floby m. fl. socknar** fredagen den 22 april kl. 15 i föreningslokalen, Slutarp.

Till behandling förekommer: Räkenskaperna för år 1948.

Arbetsstyrelsen sammanträder omedelbart efter.

Slutarp den 12 april 1949.

**Ivar Gustafsson.**

## Slutarps kvarn

stänges lördagen den 23/4 1949 kl. 12.

## Tilläggskort för kaffe

till äldre personer utlämnas:

BÖRSTIG affären onsd. 20 april kl. 8.30—9.30 samt 12.15—13,
BRISMENE affären onsd. 20 april kl. 10—11,
VÅRKUMLA månd. 25 april kl. 14—15,
SLUTARP månd. 25 april kl. 16.
KINNARP månd. 25 april kl. 9—11, samt sedan andra och sista måndagen i varje månad.

Talong 152 samt Personkort medföres.

Fullständigt ifyllda deklarationer av brödsäd och korn emottages.

**Frökinds Kristidsnämnd.**

## Kinnarps Manufakturaffär

erbjuder goss- och flicktrikå, barnstrumpor, goss-skjortor, vita och kulörta, damstrumpor i bomull från 2: 55, oblekt lakansväv, mattvarp, arbetskäder m. m.

Tel. 134 Kinnarp.

## Hemmets afton

anordnas i

**Föreningslokalen, Slutarp,**

tisdagen den 26 april kl. 19.30.

Program:

Föredrag av kommin. Hellgren, Åsle.

Skolbarn medverka. Kaffeservering. Sketch, deklamation, sång, musik. Gissningstävlan.

Inträde: 75 och 50 öre.

**Kinneveds S. L. K. F.**

## FOTBOLL.

21/4-49.

**Slutarp—Korsberga 2—0.**

Slutarp gick till kvartsfinal i kretsmästerskapet genom att besegra Korsberga med 2—0. Segern satt dock långt inne och det var först i andra halvlekens tio första minuter, som matchen kunde avgöras. Första halvlek bjöd på dåligt spel från hemmalagets sida och det var främst frånvaron av en rejäl målskytt i den välspelande Korsbergakedjan samt halvbackstrions starka spel i hemmalaget, som gjorde att ställningen i pausen var 0—0. Efter halvtidsvilan startade Slutarp en kraftig offensiv och redan efter tre minuters spel låg första bollen bakom den ypperlige Korsbergamålvakten. Målskytt var hy. E. Andersson, vilken från nära håll sköt i mål. I 9 min. fick Slutarp en hörna och denna, som lades upp av hi. nickades vackert in av vi. Andersson. Gästernas forwards, som i första halvleken haft flera farliga framstötar, kunde i andra halvlek ej nämnvärt oroa Slutarps försvar, där målvakten hade ganska lugna 45 minuter. Den gropiga och tungsprungna planen tärde på konditionen och matchens senare del försiggick i rätt lugnt tempo. Halvbackarna Gustavsson—Carlén—Kjellander voro bästa lagdel i hemmalaget. Kedjan kom ingen vart i första halvlek men lyckades bättre efter pausen. Bröderna Andersson på vänstervingen stodo för de farligaste angreppen. Cf. var totalt borta och kunde inte uträtta något positivt, medan högervingen stundtals lyckades i sina strävanden. Korsberga överraskade med gott spel såväl i försvar som anfall men kunde ej hålla stilen i andra halvlek. Deras främsta tillgång var den greppsäkre målvakten. Dessutom märktes i försvaret backar och chb. Vy., vi. och hi. voro ett strå vassare än sina forwardskamrater på hy. och cf.

Matchen dömdes utmärkt av Th. Jakobsson, Falköping.

23/4-49.

**I Föreningslokalen, Slutarp,**

anordnar om tisdag Kinneveds SLKF en »Hemmets afton» med föredrag av komminister Hallgren, medverkan av skolbarn, sketch, deklamation, sång, musik m. m.


## Ordinarie föreningssammanträde

hålles med **Slutarps Elektr. Distr.-förening** torsdagen den 28 april kl. 15 i föreningslokalen, Slutarp.

Till behandling förekommer vad § 21 i stadgarna föreskriver.

Slutarp den 12 april 1949.

**Styrelsen.**


## Gösta och Rune till olympiakurs.

23/4-49.

Svenska idrottsförbundet har i samråd med Västergötlands idrottsförbund beslutat förlägga en fyra dagars träningskurs till Skövde någon gång i maj. Kursen bestrides med olympiamedel och blir en förträning för olympiaden 1952.

Svenska idrottsförbundet, d. v. s. Martin Jansson och Gösta Holmér har från Västergötland uttagit L. Brinkenberg och R. Gefvert, Skövde, Gösta Jacobson, O. Lindén, S. Gottfridsson, G. Skoglund och E. Linné, Borås, S. Lundgren, Herrljunga, Rune Persson och Gösta Arwidsson, Falköping, samt Rune Gustafsson och Thage Pettersson, Lidköping. Dessutom kommer Västergötlands idrottsförbund att utse några lovande förmågor.

Till skövdekursen kommer även Värmlands bästa idrottsmän.


**Olympia SLUTARP**

**SÖNDAG kl. 6 o. 8.** Barnförbj.

**MUSIK I MÖRKER**

**MAI ZETTERLING**
**BIRGER MALMSTEN**

## Vilske-Frökinds skyttekrets' fältskjutning 28/4-49.

ägde rum annandag påsk med Kinneveds skytteförening som arrangör. Grolanda, Vartofta, Kinneved, Jäla, Brismene och Börstigs föreningar voro representerade med tillsammans ungefär 80 man. Skjutningen var förlagd till terrängen vid Axtorp med samlingsplats hos handl. Öman, som välvilligt upplåtit rum för både sekretariat och servering. Banan var omväxlande och bra och vädret prima, dock med förrädisk vindavdrift vid 2:a målet. Målen: 1) L:a motala — 120 m., 2) 1/3 — 335 m. (tillika insats), 3) hund i front — 190 m., knäst., 4) huvudmål — 145 m. och 5) 1/4 i profil — 180 m.

I lagtävlan om Svenska Metallverkens vandringspris mellan ovannämnda föreningar segrade Grolandas jämna 7-mannalag med 116 tr., närmast följt av Vartofta med 109 tr., Kinneved med 106 och Jäla med 90 tr.

Resultat:

Klass 4 (18 delt.): 1) I. Sjöstedt, Kleva, 23 tr.; 2) G. Oskarsson, V., 21; 3) Bernh. Johansson, V, 21; 4) O. Björling, K, 21; 5) Olof Andersson, K, 21; 6) Axel Gustafsson, K, 20; 7) Sven Gustafsson, G, 20; 8) Gustaf Johansson, K, 19; 9) G. Hallagård, P 4, 19.

Klass 3 (15 delt.): 1) E. Torstensson, V, 20 tr.; 2) Evert Karlsson, G, 18; 3) Lennart Bengtson, J, 18; 4) R. Fredriksson, K, 17; 5) Olof Andersson, V, 17; 6) Egon Johansson, K, 17; 7) Bengt Andersson, K, 16; 8) Georg Johansson, K, 16.

Klass 2 (26 delt.): 1) Yngve Gustafsson, J, 18 tr.; 2) C. Öman, K, 17; 3) Erik Johansson, V, 16; 4) Hans Johansson, V, 16; 5) Lennart Karlsson, G, 16; 6) Bertil Andersson, V, 16; 7) Rune Svensson, J, 15; 8) Gusten Alvén, K, 14; 9) K. Arp, K, 14; 10) Gunnar Johansson, J, 13; 11) Arnold Gustafsson, J, 12; 12) Evert Gustafsson, J, 12; 13) G. Karlstedt, K, 12.

Klass 1 (25 delt.): 1) I. Alexandersson, G, 19 tr.; 2) Gunnar Johansson, G, 19; 3) Arne Svensson, J, 15; 4) Arne Karlsson, G, 15; 5) K. Josefsson, J, 14; 6 )Bengt Karlsson, K, 13; 7) I. Torstensson, B, 12; 8) O. Salén, B, 11; 9) Sture Johansson, B, 11; 10) I. Trygg, K, 11; 11) Erland Eriksson, J, 10; 12) Bengt Bengtsson, J, 10; 13) Sven O. Johansson, K, 10; 14) Gunnar Johansson, V, 10; 15) A. Torstensson, B, 10.

Extra insats.

Klass 3—4: 1) I. Sjöstedt, Kleva, 3/10; 2) Lennart Bengtsson, J, 5/9; 3) Georg Johansson, K, 4/14; 4) Axel Gustafsson, K, 4/13; 5) Bertil Gustafsson, G, 4/11; 6) E. Torstensson, V, 4/10; 7) Olof Andersson, K, 3/7; 8) G. Hallagård, K, 3/7; 9) Egon Johansson, K, 3/6; 10) Bernhard Johansson, V, 3/3; 11) Evert Karlsson, G, 3/3.

Klass 1—2: 1) Bengt Karlsson, K, 5/12; 2) G. Alvén, K, 4/17; 3) Rune Svensson ,J, 4/8; 4) G. Karlstedt, K, 4/6; 5) A. Torstensson, B, 3/12; 6) Stig Karlsson, K, 3/9; 7) Arne Karlsson, G, 3/9; 8) K. Arp, K, 3/7.

## BORDTENNIS: 26/4-49.

### Kinnarps BTK—Vårkumlas BTK 5—9.

Vid en klubbmatch i bordtennis i fredags mellan Kinnarps BTK och Vårkumla BTK nåddes följande resultat. (Kinnarps spelare nämnas först):

1:a omg.: Mats Andersson—Bengt Karlsson 21—16, 21—14, Harry Göransson—Christer Nilsson 12—21, 16—21, Sigvard Andersson—K.-G. Gustavsson 23—25, 18—21, E. Kjellén—M. Neüman 14—21, 11—21, Eldor Andersson—Staffan Nilsson 18—21, 21—23, Åke Andersson—Stig Karlsson 21—9, 21—9. E. Kjellén/H. Göransson—Christer Nilsson/M. Neüman 18—21, 11—21.

2:a omg.: Mats Andersson—K.-G. Gustavsson 20—22, 21—19, 21—16, Eldor Andersson—M. Neüman 18—21, 22—24, Åke Andersson—Christer Nilsson 12—21, 12—21, E. Kjellén—Stig Karlsson 21—16, 21—6, Sigvard Andersson—Staffan Nilsson 5—21, 16—21, H. Göransson—Bengt Karlsson 10—21, 23—21, 21—10. Sigvard Andersson/Eldor Andersson—Staffan Nilsson/K.-G. Gustavson 19—21, 15—21.


# Dans

anordnas i

**SLUTARPS FÖRENINGSLOKAL**

lördagen den 30 april kl. 8 em.

Musik av BRORS TRIO.

**Kinneveds Skytteförening.**


## Skara-Älvsborgs Pokalserie.

Blidsberg—Åsarp 0—1, Göteve—Sandhem 3—1.

| | | | | | | | |
|---|---|---|---|---|---|---|---|
| Floby B | 10 | 9 | 1 | 0 | 36—11 | 19 |
| Trädet B | 10 | 7 | 2 | 1 | 31—13 | 16 |
| Blidsberg B | 11 | 6 | 2 | 3 | 35—23 | 14 |
| Grolanda | 10 | 4 | 2 | 4 | 27—19 | 10 |
| Grolanda | 10 | 4 | 2 | 4 | 27—19 | 10 |
| Åsarp | 11 | 4 | 2 | 5 | 31—29 | 10 |
| Göteve | 11 | 3 | 2 | 6 | 23—32 | 8 |
| Slutarp B | 10 | 3 | 1 | 6 | 23—45 | 7 |
| Sandhem B | 11 | 2 | 1 | 8 | 24—34 | 6 |
| Vartofta B | 10 | 2 | 1 | 7 | 11—33 | 5 |

**Fotbollsresultat:**

Vartofta—Slutarp 1—7, Trädet B—Od SK 5—0, Åsarp pojkl.—Slutarp pojkl. 2—1.


# Kinneveds Kyrkokör

hälsar våren vid Valborgsmässoeld å Tångavallen lördagen den 30 april kl. 19.30. Tal av kyrkoherde Kurt Larsson.



# All avhämtning

av torvströbalar vid AB Karbo Torvströmagasin i Kinnarp är inställd t. v.


# Brandsyn

Brandsyn kommer under maj månad att förrättas inom Kinneveds kommun. Fastighetsägare uppmanas tillse, att den enl. § 19 brandordningen erforderliga brandredskapen är i fullgott skick och förvaras på lätt tillgänglig plats.

Slutarp i april 1949.

**Brandchefen.**

## Trafikförseelser. 28/4-49.

En åkeriägare, som under år 1948 vid flera tillfällen framfört lastbil med för högt hjultryck, fick 15 dagsböter à kr. 3; en person från Gudhem, som i höstas kört på järnvägsbommarna vid Slutarps järnvägsstation och knäckt den ena, fick 30 dagsböter à kr. 3 och slutligen dömdes en chaufför från Habo till 30 dagsböter à kr. 5 och en motorcyklist från Borås till 20 dagsböter à kr. 5. De hade i Habo kolliderat med varandra utan att några större skador uppstått.


# Betesdjur.

I likhet med föregående år emottages reaktions- och kastningsfria beteskvigor å Mönarps gård. Intyg från veterinär om tuberkulin- och kastningsfrihet fordras.

**MÖNARPS GÅRD.**

Tel. 54 Kinnarp.


**Luttra SLU-avdelning**

anordnar valborgsmässofest på lördag. Majbål tändes kl. 8 och därefter blir det samkväm i skolan.

**Eriksbergs JUF**

hälsar våren å festplatsen vid Gullberg på söndag kl. 19,30.

**Kinneveds kyrkokör**

hälsar våren vid valborgsmässoeld å Tångavallen på lördag kl. 19,30.

## Förordnade brandchefer i Kinneved. 3/5-49.

Länsstyrelsen har förordnat möbelsnickaren Elov Rehn, Slutarp, att för en tid av fyra år vara brandchef inom Kinneveds kommun. Till vice brandchef resp. andre vice brandchef under samma tid har länsstyrelsen förordnat handelsbiträdet Elon Arvidsson, Kinnarp, och fastighetsägaren Tage Andersson, Slutarp.


# Olympia SLUTARP

**SÖNDAG kl. 6 o. 8. Barnförbj.**

**Kärlek, solsken och sång**

**Åke Söderblom, Bengt Logardt**
**Stig Järrel, Anne-Marie Aaröe**
**Gustav Torrestad**
**Ludde Gentzel.**



# Fotboll

å Tångavallen, Slutarp,

söndagen den 1 maj kl. 11

**VÄMB—SLUTARP.**

Kl. 15.30:

**Göteve—Slutarp B.**


## Falköpingsserien:

Falköping—Kättilstorp 1—2.

| | | | | | | |
|---|---|---|---|---|---|---|
| Tomten B | 10 | 7 | 2 | 1 | 38—24 | 16 |
| Slutarp | 10 | 6 | 0 | 4 | 36—24 | 12 |
| Valtorp | 10 | 5 | 1 | 4 | 41—30 | 11 |
| Bjurum | 10 | 5 | 1 | 4 | 35—27 | 11 |
| FAIK B | 11 | 5 | 1 | 5 | 24—29 | 11 |
| Kättilstorp | 11 | 4 | 2 | 5 | 24—32 | 10 |
| Vartofta | 10 | 3 | 3 | 4 | 17—25 | 9 |
| Folkabo | 10 | 0 | 2 | 7 | 15—38 | 2 |

## Kinneved.

**ORD. KYRKOSTÄMMA**

med Kinneveds pastorat i Kinnarps nya skola måndagen den 9 maj 1949 kl. 15.

**Ordf.**

**KYRKOSTÄMMA**

med Kinneveds församling samma dag och samma plats kl. 15.30.

**Ordf.**

# Floby och Slutarp gingo vidare i KM.

3/5 -49.

**Slutarp—Våmb 4—3.**

Med uddamålet av sju segrade Slutarp över Våmb och gick därmed till semifinalen i kretsmästerskapet. Matchen blev ingalunda välspelad men präglades av fart och spänning. Spelet var ungefär jämnt fördelat, men Slutarp hade de farligaste måltillfällena. Våmb stod för det bättre spelet, men hade svårt att komma till tals med Slutarps försvar, där särskilt målvakten märktes för goda ingripanden. Han bör dock lägga bort efterslängarna, som i dagens match voro nära att resultera i straffspark. De övriga försvararna voro i stort sett jämna dock med ett plus för ytterhalvbackarna. Bröderna Andersson som bildade vänstering åstadkommo de farligaste angreppen, och cf. Arvidsson var lyckosam tvåmålsskytt. Högervingen var inte av samma klass men efter pausen blixtrade hy. Andersson till och var genom sin snabbhet en oroskälla för Våmbs försvarare. Även i gästernas lag framträdde målvakten som en av de bättre följd av hhb.

Gästerna hade första halvtid fördel av vinden och kunde igångsätta ett flertal farliga anfall men utan udd i avslutningarna. När Våmb pressade som bäst, gjorde Slutarp mål genom cf. Arvidsson i 17 min., tre minuter senare var ställningen 1—1.

Gästerna företogo efter en kvarts spel i andra halvlek några omplaceringar i försvaret, vilka knappast voro färdiga förrän hy. Andersson, som fick en boll vid mittlinjen, rusade genom försvaret och nätade. Minuten efter smällde vy. Andersson in trean. Nu hade Slutarp sin bästa period under matchen, men Våmb kom igen. I 36 min. reducerade hi. Bratt till 2—3. Arvidsson i hemmalaget gjorde i 37 minuten sitt andra och Slutarps fjärde mål. När fem minuter återstodo av matchen tilldömdes Våmb en straff, och denna lades in av hhb. Gustavsson. Detta gav gästerna nytt hopp men tiden var alltför knapp för att någon ändring i resultatet skulle kunna ske.

Domare i den inte alltför lättdömda matchen var Gunnar Säll, Trädet.

**Skara-Älvsborgs Pokalserie.**

Slutarp—Göteve 1—0, Sandhem—Blidsberg 3—6, Trädet—Grolanda 2—5, Vartofta—Floby 0—3.

| | | | | | | | |
|---|---|---|---|---|---|---|---|
| Floby B | 11 | 10 | 1 | 0 | 39—11 | | 21 |
| Trädet B | 11 | 7 | 2 | 2 | 33—18 | | 16 |
| Blidsberg B | 12 | 7 | 2 | 3 | 41—26 | | 16 |
| Grolanda | 11 | 5 | 2 | 4 | 32—21 | | 12 |
| Åsarp | 11 | 4 | 2 | 5 | 31—29 | | 10 |
| Slutarp B | 11 | 4 | 1 | 6 | 24—45 | | 9 |
| Göteve | 12 | 3 | 2 | 7 | 23—33 | | 8 |
| Sandhem B | 12 | 2 | 1 | 9 | 27—40 | | 5 |
| Vartofta B | 11 | 2 | 1 | 8 | 11—36 | | 5 |


**Olympia**
SLUTARP

SÖNDAG kl. 8. Barntillåten.

**Lilla Märta kommer tillbaka**

STIG JÄRREL
HASSE EKMAN
BRITTA BORG



**Lekafton**

anordnas
å **Idrottsplatsen, SLUTARP,**
i dag, lördagen den 14 maj
kl. 20.

**Kommitterade.**


## Tack

För all uppvaktning på min 40-årsdag i form av blommor, presenter och telegram får jag härmed till släkt och vänner samt Kinneveds-Vårkumla R. L. F. styrelse framföra mitt varma tack.

**Göran Karlstedt.**


# Meddelande.

Då vår gummiverkstad i Kinnarp den 1 april 1949 överlåtits, få vi härmed tacka våra ärade kunder för visat förtroende under de gångna åren och hoppas detta alltfort skall visas rörelsen och dess nye ägare.

Vördsamt

**HERRLJUNGA GUMMIVERKSTAD,**
**Filial, Kinnarp.**

Med hänvisning till ovanstående hälsar jag envar gammal som ny kund välkommen. Det skall alltid vara min strävan att betjäna Eder alla på bästa sätt, och hoppas jag få samma förtroende som kommit min företrädare till del.

Vördsamt

**KINNARPS GUMMIVERKSTAD.**
**Stig Brolin.**



**Motorcykel,**

märke Puch, 200 cc, körd 1.300 mil, till salu. Tel. Kinnarp 47.


**Falköpingsserien:**

Tomten—Bjurum 4—1, Valtorp—Vartofta 4—0, Folkabo—Slutarp 1—1.

| | | | | | | | |
|---|---|---|---|---|---|---|---|
| Tomten B | 11 | 8 | 2 | 1 | 42—25 | | 18 |
| Valtorp | 11 | 6 | 1 | 4 | 45—30 | | 13 |
| Slutarp | 11 | 6 | 1 | 4 | 37—25 | | 13 |
| Bjurum | 11 | 5 | 1 | 5 | 36—31 | | 11 |
| FAIK B | 11 | 5 | 1 | 5 | 24—29 | | 11 |
| Kättilstorp | 11 | 4 | 2 | 5 | 24—32 | | 10 |
| Vartofta | 11 | 3 | 3 | 5 | 17—29 | | 9 |
| Folkabo | 11 | 0 | 3 | 8 | 16—39 | | 3 |

**Skara-Älvsborgs Pokalserie.**

Floby—Göteve 1—4, Grolanda—Blidsberg 10—1, Vartofta—Trädet 0—4, Åsarp—Slutarp 1—0.

| | | | | | | | |
|---|---|---|---|---|---|---|---|
| Floby B | 12 | 10 | 1 | 1 | 40—15 | | 21 |
| Trädet B | 12 | 8 | 2 | 2 | 37—18 | | 18 |
| Blidsberg B | 13 | 7 | 2 | 4 | 42—36 | | 16 |
| Grolanda | 12 | 6 | 2 | 4 | 42—22 | | 14 |
| Åsarp | 12 | 5 | 2 | 5 | 32—29 | | 12 |
| Göteve | 13 | 4 | 2 | 7 | 27—34 | | 10 |
| Slutarp B | 12 | 4 | 1 | 7 | 24—46 | | 9 |
| Sandhem B | 12 | 2 | 1 | 9 | 27—40 | | 5 |
| Vartofta B | 12 | 2 | 1 | 9 | 11—40 | | 5 |


# Vårfest

hålles i
**AXTORPS MISSIONSHUS**
söndagen den 15 maj kl. 15.
Pred. av A. Mouchard o. N. Blom.
Sång och musik
av sångare från Trädet.
Kaffeservering. Offer!
Välkomna!
**Missionsförsamlingen.**



**Ackordsarbete**

med resning av torv erhålles vid
**Karbo Torvströfabrik.**
Tel. 19 A Kinnarp.



# Daggamla kycklingar

av vit och brun Leghorn till salu varje vecka. 8-veckors levereras efter beställning.

**GÖSTA GUSTAFSSONS HÖNSERI, NORDÅSEN, KINNARP.**
Tel. Kinnarp 50.



# MEDDELANDE

Då vi fr. o. m. den 16 maj 1949 till chaufför Sven Andersson, Vårkumla, sålt vårt lastbilsåkeri, få vi härmed tacka våra ärade kunder för visat förtroende under de gångna åren och hoppas detta alltfort skall visas rörelsen och dess nye ägare.

Vördsamt

**AB SLUTARPS MÖBELINDUSTRI.**

Med hänvisning till ovanstående hälsar jag envar gammal som ny kund välkommen. Det skall alltid vara min strävan att betjäna Eder alla på bästa sätt, och hoppas jag få samma förtroende, som kommit min företrädare till del. — Tel. tillsv. 93.

Vördsamt

**SVEN ANDERSSON.**

# Hembygdsfest

å Tångavallen, Slutarp,
torsdagen den 26 maj.

NTO.



# FOTBOLL

**å Tångavallen, Slutarp,**
söndagen den 15 maj

Kl. 11.15:

**Sandhem B—Slutarp B**

Kl. 14.30:

**VALTORP—SLUTARP**

Slutarps I. F.



**Olympia**
SLUTARP

**SÖNDAG kl. 8. Barntillåten.**

## Mästerdetektiven Blomkvist

**Sigge Fürst —**

**Carl Reinholdz**



# Lekafton

**TÅNGAVALLEN, SLUTARP,**
onsdagen den 18 maj kl. 20.
Folklekar under ledning av
Stens Lekgäng.
Serveringar. Chokladtombola.

**Kinneveds Arbetarkommun.**



# Potatis

Prima, välsorterad matpotatis (ej Alpha) uppköpes.

**Olof Nilsson, Slutarp.**
Tel. 106 Kinnarp.


**Fastighetsförvärv i Kinneved.**

Aktiebolaget Slutarps Möbelinindustri, Slutarp, har av länsstyrelsen meddelats tillstånd att förvärva ett område om 3,614 kvm. från fastigheten 1/16 mtl Slutarp Ödegården 1:19 i Kinneveds socken. 14/5-49.

**Tomtens reserver,**

Bjurum, Slutarp och Vartofta äro favoriter i sina uppgörelser mot resp. Kättilstorp, FAIK:s reserver och Folkabo i Falköpingsserien, och i Skara-Älvsborgs Pokalserie spelas tre matcher, som faktiskt kunna sluta hur som helst, nämligen Slutarp—Sandhem, Trädet—Floby och Åsarp—Grolanda. 14/5-49.


# Barnstrumpor

**från 1: 35.**

Kortsockor, trekvartsstrumpor, goss-skjortor m. m.
Toffelstrumpor.
Klänningstyger.
Gardiner från 1: 85.
Mattvarp à 10: 40.
Ankelsockor för herrar, arbetsskjortor och blåkläder i god sortering.

## Kinnarps Manufakturaffär

Tel. 134.


## KFUM-seger över Kinnarps I. F.

17/5-49.

Vid en klubbmatch i fri idrott på Odensplan i söndags vann KFUM, Falköping, över Kinnarps IF med siffrorna 51—41. Resultaten blevo förhållandevis goda.

Resultat:

100 m.: 1) Stig Karlsson, Kfum, 12,0; 2) O. Thörnell, Kinnarp, 12,1; 3) O. Carlstrand, Kfum, 12,4; 4) C. Nilsson, Kinnarp, 12,5.

400 m.: 1) O. Thörnell, Kinnarp, 55,7; 2) Stig Karlsson, Kfum, 57,3; 3) Eldor Andersson, Kinnarp, 58,5; 4) P. Lindelöw, Kfum, 59,6.

1.500 m.: 1) Eldor Andersson, Kinnarp, 4.36,8; 2) G. Frisk, Kinnarp, 4.43,5; 3) P. Jangren, Kfum, 5.04,2; 4) S. Carlsson, Kfum.

Höjd: 1) K.-O. Stéen, Kfum, 1,60; 2) E. Kjellén, Kinnarp, 1,60; 3) O. Thörnell, Kinnarp, 1,60; 4) G. Leijon, Kfum, 1,50.

Längd: 1) M. Nyblom, Kfum, 5,63; 2) Stig Karlsson, Kinnarp, 5,45; 3) G. Leijon, Kfum, 5,42; 4) Å. Torstensson, Kinnarp, 5,19.

Kula: 1) L.-E. Linnarsson, Kfum, 10,68; 2) Stig Karlsson, Kfum, 10,40; 3) G. Frisk, Kinnarp, 9,97; 4) Å. Torstensson, Kinnarp.

Diskus: 1) D. Lind, Kfum, 32,87; 2) L.-E. Linnarsson, Kfum, 29,93; 3) G. Frisk, Kinnarp, 28,70; 4) Å. Torstensson, Kinnarp.

Spjut: 1) Å. Torstensson, Kinnarp, 47,97; 2) Arne Svensson, Kfum, 43,80; 3) Sune Andersson, Kfum, 39,24; 4) E. Kjellén, Kinnarp.

Stafett 4x100: 1) KFUM 48,8; 2) Kinnarp 51,9.

**Falköpingsserien:**

Kättilstorp—Tomten 4—1, Bjurum—Falköping 4—4, Slutarp—Valtorp 6—2, Vartofta—Folkabo 2—5.

| | | | | | | | |
|---|---|---|---|---|---|---|---|
| Tomten B | 12 | 8 | 2 | 2 | 43—29 | 18 |
| Slutarp | 12 | 7 | 1 | 4 | 43—27 | 15 |
| Valtorp | 12 | 6 | 1 | 5 | 47—36 | 13 |
| Bjurum | 12 | 5 | 2 | 5 | 40—35 | 12 |
| FAIK B | 12 | 5 | 2 | 5 | 28—33 | 12 |
| Kättilstorp | 12 | 5 | 2 | 5 | 28—33 | 12 |
| Vartofta | 12 | 3 | 3 | 6 | 19—34 | 9 |
| Folkabo | 12 | 1 | 3 | 8 | 21—41 | 5 |

## Kinneved.

Enligt kyrkostämmans beslut den 1 mars 1949 få efter 1 maj 1949 inga gravramar eller gravstenar uppsättas på kyrkogården utan att kyrkorådet godkänt ritning å desamma.

**Kyrkorådet.**

**Slutarp—Valtorp 6—2.**

Valtorp hade två hörnor och en farlig frispark, innan Slutarp i 10 min. tog ledningen. Det var hy. Andersson, som på en löpboll lämnade försvararna efter sig och sköt i mål från nära håll. Tre minuter senare skallade gästernas cf. hårt trängd en boll i mål. Det blev sedan Valtorp förunnat att taga ledningen på en straff för hands, som lades in av chb. Larsson. En frispark i Slutarps favör skulle gått före straffen, men förseelsen observerades ej av domaren. Valtorp, som sålunda ledde i halvlek med 2—1, förmådde efter pausen ej stoppa hemmalaget som med vinden i ryggen gjorde 5—0. Bland målskyttarna sista perioden återfanns bl. a. Slutarps målvakt Ruthman, som i första minuten utjämnade Valtorps ledning på en inspark, som med vindens hjälp seglade över till kollegan i motsatta buren, vilken fumlade in bollen. När sedan hemmalaget genom vi. Andersson tagit ledningen med 3—2 i 7:e min., var det ingen tvekan om vart segern skulle gå. Tre hörnor i följd för hemmalaget lämnade ingen utdelning, men i 35:e och 36:e min. ökade cf. Arvidsson till 5—2, varefter hi. Andersson i 42 min. fastställde till 6—2.

Den hårda vinden fördärvade ansatserna till spel och gjorde det chansartat. Första halvlek hade Valtorp något övertag i spel, medan den andra med bred marginal gick till Slutarp, i vars elva målvakten, högerbacken och hy. märktes före de övriga. Vb. och vhb. voro de bästa i Valtorps försvar samt cf. i den för övrigt jämna forwardskvintetten, som spelade verkligt bra i första halvlek.

Domaren Harry Gustavsson, Grolanda, borde varit lite bestämdare i sitt uppträdande och dessutom rörligare. 19/5-49.

## Odensplan inleder friidrottssäsongen.

19/5-49.

**Brödraduell Gösta—Harry i morgon kväll.**

Falköpings AIK anordnar i morgon kväll med början kl. 19 friidrottstävlingar på Odensplan, vilka lova att bli ganska intressanta, även om det inte blir några stjärnspäckade arrangemang. Någon anmälningstid har inte fixerats, och därför vet klubben i skrivande stund inte vilka deltagare man kan räkna med, men inbjudan har i varje fall utsänts till klubbarna inom distriktet, och en hel del anmälningar ha också kommit in.

På 1.500 m. gör Rune Persson sin årsdebut och möter bland andra Tore Falk, Lidköping. De båda löpte ju samma sträcka vid LK-stafetten i söndags, och vid det tillfället var lidköpingslöparen ett slag förbi Rune, men dennes spurt hade han ingen chans att besvara. Ordningen mellan dem torde väl bli densamma i morgondagens lopp.

Intressant kommer det att bli i kula, där bröderna Gösta och Harry Arvidsson komma att drabba samman. Som FT redan i vintras kunde meddela har Harry gått in för en come back, och det kanske därför inte är så alldeles säkert, att lillebrodern och olympiamannen vinner. Hur som helst torde man nog kunna vänta sig resultat omkring 15 m.

Utom ovannämnda grenar blir det 100, 400 och 3.000 m. samt 1.000 m. för 20-årsjuniorer, diskuskastning, längd- och höjdhopp.

# Sammanträde

med intressenterna i **torläggningsföretaget Axtorp—Hallagårdens dikningsföretag 1947** i Kinneveds och Vårkumla socknar i Skaraborgs län, hålles i Vårkumla folkskola onsdagen den 25 maj 1949 kl. 19.30.

Fröjeredsled den 19 maj 1949.

**Styrelsen.**

**Axtorps Missionsförsamling**

har haft vårfest. Det vackert dekorerade Missionshuset var fullsatt av åhörare. Efter gemensam sång läste missionsförsamlingens ordf. V. Andén ett inledningsord samt hälsade de församlade välkomna. Pastorerna A. Mouchard och N. Blom talade och musikföreningen från Kölaby medverkade med sång och musik. Vidare förekom kaffeservering och offerinsamling till förmån för den andliga verksamheten på platsen. 21/5-49.


**Kinnarps Gummiverkstad**

Kinnarp (Stig Brolin) Tel. 131

Utför alla slags reparationer av däck, slangar, regummeringar, gummistövlar m. m.

Nya däck och slangar av flera olika märken alltid i lager.

(Obs.! Ny regim.)



Å SIGGAGÅRDEN, SLUTARP, tjänstgör

**Jupard 9032**

Avgift 150 kr. (för icke frisedelsston).

**Hotteur 8794**

Avgift 50 kr.

Kinneveds m. fl. s:nars hingstförening.


**Falköpingsserien:**

Kättilstorp—Valtorp 3—2, Bjurum—Folkabo 3—1, Tomten—Slutarp 0—4.

**Skara—Älvsborgs Pokalserie.**

Göteve—Grolanda 1—0, Sandhem—Vartofta 4—1, Slutarp—Trädet 1—4.

# 15.29 av G. Arvidsson vid FAIK:s fredagstävlingar.

**FAIK:s nationella friidrottstävlingar på Odensplan i går kväll lämnade en del goda resultat, trots att ett strilande vårregn gjorde sitt till för att försämra resultaten.** 21/5-49.

Gösta och Harry Arvidsson etablerade en kulduell med storfina 15,29 för Gösta, vilket är mycket bra så här års. Han hade två stötar på 15,18 och ytterligare en stöt över 15 m., vilket tyder på att Gösta redan siktar på 16 m.-gränsen. Harry Arvidsson gjorde en glädjande comeback och med tanke på att han förra året så gott som helt höll upp med tävlandet, är hans 13,78 m. inte fy skam.

Rune Perssons säsongpremiär på 1.500 m. intresserade starkt och han hade fått Thore Falk, Lidköpings IS, som partner. Falk ledde första varvet och sedan körde Rune Persson ett varv, lidköpingsbon drog starkt på tredje varvet. Sista varvet gick Rune till ledningen och när 250 m. återstod var Falk tvungen att släppa. Gode Sigvard Johansson, Karleby, gjorde ett bra lopp i kölvattnet och kommer säkerligen att göra bra tider i år.

Falköpingsborna gjorde för övrigt bra ifrån sig i tävlingarna. På 100 m. hade KFUM två man i finalen och unge L. E. Nilsson, nådde relativt goda 11,7.

Resultatlista:

100 m. final: 1) Rolf Carlsson, MAIF 11,4 sek. (11,2 i försöket); 2) Ove Källman, IFK Skövde, 11,6; 3) Kurt Blidegård, Lv I, Karlsborg, 11,7; 4) L. E. Nilsson, KFUM Falköping 11,7; 5) Tore Ahlström, d:o, 11,9.

400 m. Heat I: 1) Henry Wilhelmsson, FAIK, 54,1 sek.; 2) Erik Gidlund, Skara IF, 54,3; 3) K. E. Fant, Wilske, 56,6; 4) Åke Götblad, Tibro ,59,2.

Heat II: 1) Gunnar Rehnström, Tibro AIK, 53,2; 2) Holger Johansson, FAIK, 53,4; 3) Bror Hallgren, Skara IF, 57,6; 4) Harry Parad, FAIK, 57,9.

Någon final gick inte, utan tiderna fick avgöra.

1.500 m.: 1) Rune Persson, FAIK, 4.00,2 min.; 2) Thore Falk, Lidköpings IS, 4.05,6; 3) Sigvard Johansson, Karleby GIF, 4.08; 4) Birger Ottergren, Wilske, 4.27,6; 5) Eldor Andersson, Kinnarps IF, 4.30,4; 6) Gerdhard Frisk, d:o, 4.30,6; 7) K. E. Larsson, Wilske, 4.37,4; 8) Lars Augustsson, FAIK, 4.43,6.

1.000 m. juniorer: 1) S. O. Andersson, Wilske, 2.43,8 min.; 2) Allan Larsson, Wilske, 2.44,0; 3) Evert Svensson, Tibro AIK, 2.47,0; 4) Bo Davidsson, FAIK, 2.49,0; 5) Ingemar Fingal, FAIK, 2.53,6; 6) Börje Bergdahl, IFK Skövde, 2.54,8; 7) Kurt Johansson, FAIK, 2.55,2.

Diskus: 1) Gösta Arvidsson, FAIK, 42,39; 2) Urban Svensson, d:o, 39,57; 3) Harry Borg, Lidk. IS, 36,44; 4) Ragnar Andersson, Karleby, 36,21; 5) Harry Arvidsson, FAIK, 34,63; 6) Arne Andersson, Karleby, 33,02.

Kulstötning: 1) Gösta Arvidsson, FAIK, 15,29; 2) Harry Arvidsson, d:o, 13,78; 3) Harry Borg, Lidköping, 11,82; 4) Ragnar Andersson, Karleby, 11,38.

Längdhopp: 1) Sven Helgesson, Mariestads AIF, 6,28; 2) Lars Brinkenberg, IFK Skövde, 6,05; 3) K. E. Pettersson, Tibro, 5,98.

Höjdhopp: 1) K. J. Söderlund, Lv 1, Karlsborg, 175 cm.; 2) Erik Högberg, IFK Skövde, 170; 3) K. E. Karlsson, Alingsås, 170; 5) Arne Gustavsson, Kymbo IF, 155; 6) Erik Kjellén, Kinnarp, 155; 7) B. Andersson, Karleby, 150.

# Stor Hembygdsfest

anordnas på

## Tångavallen, Slutarp

**torsdagen den 26 maj**

Program:

Kl. 16.00. Årets mest rafflande FOTBOLLSMATCH mellan **Kinneveds damer och Kinneveds gubbar.**

Kl. 18.00. FÖREDRAG av den kände idrottsmannen, folkskollärare **Assar Duregård,** Skara.

Kl. 19.30 CABARÉ och TEATER av **templet Vinternys amatörer,** Kinnarp. —

FOLKLEKAR under ledning av Stens lekgäng. Sedvanliga festanordningar och servering.

Laguppställning till fotbollsmatchen:

Mal-Lis Arp
Ingrid Johansson Ulla Hallén
Inger Clausson Doris Arvidsson Greta Karlén
Inger Göransson Iréne Johansson Alice Gustavsson Ann-Mari Lager
Rose Johansson
Domare: Sten Ahlkvist.
Karl Öman
Birger Andersson Erik Gustavsson Hannis Johansson, Gustav Karlén
Valfrid Johansson Helge Grahn Knut Strängberg
Gunnar Kjellén Herbert Andersson
Karl Johansson

TILL ARETS TREVLIGASTE FEST INBJUDER NTO.

**Slutarps missionshus.**

Kristi Himmelsfärdsdag kl. 15.30

**VÅRHÖGTID.**

Pastorerna Emil Samuelsson, Gunnar Holmbert, Anderson medverka. Kaffe serveras. Sång. Musik.

Välkomna.

**Missionsförsamlingen.**

**Slutarps kvarn**

stänges torsdagen den 2 juni med anledning av begravning.

**Kinnarp**

Fr. o. m. den 1 juni är **charkuteriaffären stängd tisdag och torsdag.**

**NILS JOHANSSON.**