Trafiktillstånd i Kinneved. 3/1-51.

På därom gjord framställning har länsstyrelsen meddelat John Fransson i Kinnarp tillstånd att med en i Kinnarp, Kinneveds socken, stationerad lastbil — i omedelbart samband med transport av slaktdjur — tillsvidare bedriva beställningstrafik för befordran jämväl av annat gods såsom fyllnals- eller returgods.

Dans

i Föreningslokalen, Slutarp, lörd. den 13 jan. 1951.

Musik: Aage Hoels.

Slutarps IF.

Två faikare bland 76 olympiaaspiranter.

3/1 -51.

Fridirottsförbundets har nominerat 76 manliga olympiaaspiranter, som kommer att dras samman till kurser under första hälften av maj 1951. Visar det sig att kurserna äro rätt lagda till tiden, komma de att upprepas vid samma tid 1952.

— Det är en själcklar sak, säger Tekniska kommitténs ordförande, Gösta Sandberg, att om en idrottsman 1952 kvalificerar sig till OS utan att tidigare ha varit uttagen som olympiakandidat, kommer han med i laget. Det är emellertid lika självklart att de som nu tagits ut och noggrant förbereda sig efter givna anvisningar, ha de största förutsättningarna att lyckas i slutprovet. Alltså: hängivenhet för uppgiften från första stund!

De uttagna äro bl. a.:

Sprinter: P. Malmberg, Skara IF.

400 m.: L. E. Wolfbrandt, Örebro SK.

1.500 m.: R. Persson, FAIK.

5.000 m.: S. Gottfridsson, Elfsborg.

Maraton: G. Leandersson, Vålådalens SK.

Kula: G. Arvidsson, FAIK och T. Sönegård, Lidköpings IS.

Söndagsskolans julfest

anordnas i **SLUTARPS MISSIONSHUS Trettondag Jul kl. 15.00.** Medverkan av barnen och Kindvall. Kaffeservering! Offer för söndagsskolans verksamhet! Var hjärtligt välkommen!

Till A.-B. Kinnarps Textil

ett hjärtligt tack för

Personalen

Till Ingeniör E. Gabrielsson m. fru Slutarp.

Ett hjärtligt tack för julgåvan och den trevliga julfesten.

Personalen.

Bordtennis:

Skara-Älvsborgs bordtennisserie.

A-lag: BTK Macape—Åsarps BTK 6—1, Trädets BTK—Macape 1—6. Vartofta BTK—BTK Vinterny 4—5, Vinterny—Trädet 5—4, Åsarp—Vartofta 1—6.

BTK Macape	2	2	0	0	12—2	4
BTK Vinterny	2	2	0	0	10—8	4
Vartofta BTK	2	1	0	1	10—6	2
Trädets BTK	2	0	0	2	5—11	0
Åsarps BTK	2	0	0	2	2—12	0

B-lag: Vinterny—Trädet 6—1, Vartofta—Vinterny 1—6, Åsarp—Vartofta 1—6.

BTK Vinterny	2	2	0	0	12—2	4
Vartofta	2	1	0	1	7—7	2
Trädet	1	0	0	1	1—6	0
Åsarp	1	0	0	1	1—6	0

Skara-Älvsborg Bordtennisserie

spelordning:

8—14 jan.: Macape—Vinterny, Trädet—Åsarp, Vartofta—Macape.

15—21: Vartofta—Trädet, Åsarp—Vinterny.

22—28: Åsarp—Macape, Vinterny—Vartofta.

29 jan.—4 febr.: Macape—Trädet, Vartofta—Åsarp.

5—11: Trädet—Vinterny, Macape—Vartofta.

12—18: Åsarp—Trädet, Vinterny—Macape.

19—25: Vinterny—Åsarp, Trädet—Vartofta.

I *Axtorps* missionshus hade söndagen före jul söndagsskolan sin julfest. Den leddes av dess föreståndare V. Andén, som höll lektion med barnen, N. Blom talade till de äldre. Insamling för SMF:s yttre mission gjordes vid mötet annandag jul. 5/1-51.

Folkmängdsuppgifter.

KINNEVEDS PASTORAT.

Kinneveds socken.

Födde 21, döde 16, infl. 82, utfl. 62.

Folkmängden, som vid årsskiftet utgjorde 1.040, hade under året ökats med 25 personer.

Vårkumla socken.

Födde 2, döde 1, infl. 5, utfl. 18.

Folkmängden, som vid årsskiftet utgjorde 177, hade under året minskats med 12 personer.

Hela pastoratets folkmängd, som under året ökats med 13, utgjorde vid årsskiftet 1.217 personer.

10/1-51. **I Skara-Älvsborgsserien** spelades i söndags en match mellan Macape och Vinterny, varvid det senare laget vann med 5—4.

Till Fabrikör Jarl Andersson med familj

framföra vi vårt hjärtliga tack för den stora julgåvan.

Samtliga anställda.

DANS

i FÖRENINGSLOKALEN — SLUTARP —

lörd. den 13 jan. kl. 20.00.

Musik av Aage Hoels trio.

Extra bussturer från Trädet kl. 18.58, från Åsarp kl. 19.08, till Slutarp kl. 19.30 — från Falköping kl. 19.45, till Slutarp kl. 20.05 — från Slutarp till Falköping kl. 24.00, till Trädet kl. 0.55. S. I. F.

9/1 -51. **Många inställda bussturer.**

— Den här gången blir rapporten inte så gynnsam som efter yrvädret i förra veckan, säger föreståndare E. Hultqvist på Busscentralen, men så var det också annan "klass" på söndagskvällens väder. En hel del bussar blevo stående ute på vägarna, och några kommo in efter avsevärda förseningar.

Dövebussen kom sålunda fram till Slutarp i söndags kväll men måste vända där, och samma var förhållandet med Ulricehamnsbussen. Den senare gjorde f. ö. en liten dikesvisit men kunde dragas upp av Dövebussen.

— 70 år fyller den 15 januari lägenhetsägaren *Johan W. Andersson,* Gärdhem, Slutarp. Han är född i Kinneved och ägnade sig i yngre år åt lantbruket. Senare bedrev han i flera år bilstation i Slutarp. Kunnig och intresserad hästkarl har han i många år tillhört styrelsen för Kinneveds hästförsäkringsförening.

Trettondedagens missionskollekter i Kinneveds pastorat 13/1-51.

uppgingo till sammanlagt kr. 1,066:50, därav i Kinneved till 826:50 och i Vårkumla till 240.

Bordtennis:

Skara-Älvsborgs Bordtennisserie.

Vartofta BTK—BTK Makape 1—6. (Vartoftaspelarna först): S. Granlund—R. Markrud 18—21, 17—21; Lars Andersson—P.-O. Karlsson 12—21, 18—21; Rune Karlsson—Lennart Karlsson 10—21, 13—21; Lars Andersson—R. Markrud 18—21, 21—17, 21—19; S. Granlund—Lennart Karlsson 11—21, 22—20, 19—21; Rune Karlsson—P.-O. Karlsson 11—21, 16—21; Lars Andersson—Lennart Karlsson 21—14, 13—21, 11—21.

Serietabellen (eft. 3:e omgången):

BTK Makape	3	3	0	18—	3	6
BTK Vinterny	2	2	0	10—	8	4
Vartofta BTK	3	1	2	11—	12	2
Trädets BTK	3	1	2	11—	13	2
Åsarps BTK	3	0	3	4—	18	0

I morgon mötas i Ungdomsgården kl. 15.30 BTK Makape och BTK Vinterny i seriefinal.

Kinneved-Vårkumla R. L. F.-avd.

har årsmöte i Föreningslokalen, Slutarp, torsdagen den 25 jan. kl. 19. Efter förhandlingarna familjesamkväm. Samtliga medlemmar med familjer inbjudas.

Templet 1923 Vinterny av NTO i Kinnarp 16/1-51.

har hållit årsmöte i föreningslokalen. Verksamheten under det gångna året har varit livlig. Särskilt har studieverksamheten fått god fart. Fyra studiecirklar har varit i verksamhet, samtliga korrespondenscirklar, och de ämnen som studerats är bl. a. »Vi syr, vi stickar, vi virkar», »Hemmet blommar», »Praktisk skrivning» m. fl. Teatercirkeln har vid ett flertal tillfällen med framgång framfört Gustav Sandgrens lustspel »Familjen Pihl». Teaterledaren K.-G. Gustafsson var vid årsskiftet på en veckokurs vid ordens folkhögskola Wendelsberg, där ledarna var några av de främsta krafterna vid Göteborgs stadsteater, bl. a. Bengt Ekeroth, dekoratören Knut Ström och regissören Halfen, regissör för den just nu så omdebatterade pjäsen »Lysistrate». Kanske detta kan komma att bidraga till att teaterarbetet kommer att fördjupas? En pjäs, som nu överväges att tagas upp är Herbert Grevenius kända »Tåg 56».

Bordtennisen har gått framåt och A-laget ligger på andra plats i den nystartade Skara—Älvsborgsserien. B-laget har tagit ledningen i motsvarande B-lagsserien. Gymnastik bedrives tillsammans med Kinnarps IF och ledare är Gerhard Frisk. Föreningen leder i den av distriktet startade serien i NTO-arbete. Medlemsantalet utgjorde vid årsskiftet 98. I det av Inger Clausson ledda och livligt arbetande ungdomstemplet är medlemsantalet f. n. 44.

Kassan visade en balans på kr. 4.208: 44 med en behållning av kr. 924: 74. Styrelsen beviljades full och tacksam ansvarsfrihet.

Till styrelse för 1951 valdes: ordf. Sven Andersson, Lofsg.; v. ordf. K.-G. Gustafsson, Stommen; kassör Erik Gustavson, Hassla; sekr. John Clausson, Vårkumla; studieledare Arne Karlsson, Ödeg. (nyv.); Ungdomsledare Ann-Mari Lager, Hassla; juniorledare Inger Clausson, Vårkumla; scoutledare Karl-Erik Andersson, Svenstorp (nyv.); till lokaldeputerade rekommenderades Sten Ahlkvist, Slutarp. Till korresponderande ledamot och referent valdes ordf. Till revisorer valdes G. Karlstedt, Hassla, Gustav Gustavsson, Smeag. och Sigvard Gustavsson, Kinnarp med Harry Göransson, Lilleg., Åke Andersson, Nolg. och Eje Josefsson, Vårkumla, som ers. Till litteraturkommitté utsågs Ingrid Johansson, Trekanten, Alice Gustavsson, Stommen, och Martin Neüman, Västerbo.

Ordf. framförde föreningens tack till de avgående styrelseledamöterna Dagny Svensson, Granö, och Elof Johansson, Fröje, samt manade till fortsatt idogt arbete för målet: Nykterhet, fred och folkuppfostran.

Till extra lärarinna vid Kinneveds folkskola,

Kinnarp, har förordnats folkskollärarinnan Siv Larsson, Lund.

Kinneved.

EXTRA KYRKOSTÄMMA

i nya folkskolan tisdagen den 23 jan. 1951 kl. 16.

Ordföranden.

Axtorps missionsförsamling

hade i fredags sitt årsmöte. Under det gångna verksamhetsåret har, förutom de ordinarie mötena, hållits en vårfest, en skördefest samt bibelstudievecka. Vår- och skördefest samt missionsmöte och bibelstudievecka beslöt man att hålla även i år.

Missionshuset har under det gångna året målats om och befinner sig nu i gott skick. Av kassarapporten framgick att omslutningen varit kr. 2.504: 67. Följande anslag beviljades: 50 kr. till Västergötlands Missionsförening, 20 kr. Svenska Missionsförbundets sociala verksamhet och 25 kr. till Stadsmissionen i Stockholm.

Församlingens styrelse omvaldes. Församlingens föreståndare Nils Blom avslutade årsmötet med predikan och bön. 18/1-51.

...förening

SLUTARP

lördagen den 20 januari kl. 8

RUDBERGS KABARE-SHOW

med Falköpings revypappa Erik Andrén och Harry Rudbergs eminenta radioensemble.

Kinneved.

Innehavare av hundar erinras om skyldigheten, att under januari månad till kommunalnämnden anmäla de hundar, för vilka skatteplikt vid ingången av året förelegat. Inträder skatteplikt under löpande år, skall den skattskyldige inom 30 dagar därefter sådant anmäla. Hundskatten, som är tio kronor, skall erläggas samtidigt med anmälan.

Kinnarp den 18 januari 1951.

Kommunalnämnden.

Chevrolet de Luxe 35

säljes billigt. Tel. 24 Kinnarp efter kl. 6 em.

Ogillade besvär över vägrat trafiktillstånd.

Regeringen har ogillat av droskägaren Gösta Larsson i Kinnarp anförda besvär över att han vägrats trafiktillstånd för ytterligare en droskbil. 20/1-51.

Slutarps IF:s

årsmöte äger rum i Föreningslokalen tisdagen den 30 jan. kl. 19.30.

Göta Lejon Bio, Kinnarp

Sönd. den 28 jan. kl. 5 och 8

Olycksfåglarna i toppform

med **ABBOT och COSTELLO.**

Barntillåtet.

Kinnarps Festpark

SOMMARENS PROGRAM 1951.

Den 2 och 3 juni: **TOBYS OCH HANS GAUCHOS.**

Den 4 och 5 aug.: **EDITH SEGERSTEDTS gamla välkända kapell.**

DANSAFTON den 18 maj och 15 juli.

Se utförligare annonser senare. KINNARPS IF.

Frökinds storkommun

20/1-51.

Kommunalfullmäktige i Frökinds storkommun hade i onsdags sammanträde i folkskolan, Kinnarp. Till ordf. valdes hemmansäg. Evald Johansson, Alarp, Kinnarp, v. ordf. folkskoll. Georg Öhrnell, Börstig, sekr. nämndeman Erik Gustavsson, Hassla, Kinnarp. Till ledamöter i kommunalnämnden valdes (suppl. inom parentes): hemmansäg. Elias Johansson, Fröje Kinnarp (fru Margit Andersson, Österg., Kinnarp), hemmansäg. Rune Fredrikson, Ledsg., Slutarp (arrend. Bengt Nilsson, Kotarp, Slutarp), hemmansäg. Nils Danielsson, Grevag., Börstig (hemmansäg. Ivar Andersson, Gunnestorp, Börstig), arrend. Einar Johansson, Sandhem, Börstig (arrend. Fritz Landin, Mellomg., Brismene), riksdagsman Gunnar Larsson, Luttra, Falköping (hemmansäg. Einar Andersson, Skövdesg., Luttra, Falköping), hemmansäg. Sven Neüman, Vesterbo, Vårkumla, Vartofta (hemmansäg. Sven Neüman, Slättäng, Vartofta), hemmansäg. Torsten Andersson, Backg., Slutarp (arrend. Erik Svensson, Axtorp, Kinnarp), hemmansäg. Artur Karlsson, Österg., Brismene (handl. Carl Johansson, Brismene), snickeriarb. Gustav Augustsson, Majliden, Kinnarp (målaremäst. Allan Ahlqvist, Slutarp), folkskoll. Georg Öhrnell, Börstig (målarmäst. Sven Svensson, Edhem, Börstig), nämndeman Erik Gustavsson, Hassla, Kinnarp (köpman Evert Sandén, Slutarp) Till ordförande i nämnden valdes nämndeman Erik Gustavsson, Hassla, Kinnarp, och till v. ordf. folkskoll. Georg Öhrnell, Börstig.

Kinneveds avd. av B.F.

kallas till ord. årsmöte hos Ragnar Gustafsson, Siggag., Slutarp, måndagen den 22 jan. 1951 kl. 19.

Styrelsen.

KINNEVED. 1951-01-23

Kommunalnämnden i Kinneved har vid sammanträde till kassör i kommunalnämnden omvalt nämndeman Erik Gustavsson, Hassla, Kinnarp. Till uppb:rdsman och kontrollant för nöjesskatten omvaldes lantbrukare H. Våring, Hassla, Kinnarp. En från länsarbetsnämnden remitterad, av fabrikör A. Nässtrom, Kinnarp, inlämnad ansökan om tillstånd för uppförande av byggnad innehållande dels bostadslägenhet och dels lokaler för kafé och matservering behandlades och nämnden beslöt enhälligt tillstyrka ansökan.

Bordtennis:

MACAPE—Vinterny 4—5.

R. Markrud—C. Nilsson 0—2, P. O. Carlsson—Å. Andersson 2—0, L. Carlsson—S. Nilsson 0—2, P. O. Carlsson—C. Nilsson 2—0, R. Markrud—S. Nilsson 2—0, L. Carlsson—Å. Andersson 2—0, P. O. Carlsson—S. Nilsson 2—0, L. Carlsson—C. Nilsson 0—2, R. Markrud—Å. Andersson 1—2.

Åsarp—Vinterny 1—6.

T. Johansson— C. Nilsson 0—2, A. Johansson—Å. Andersson 0—2, R. Johansson—S. Nilsson 0—2, R. Johansson—Å. Andersson 2—0, A. Johansson—S. Nilsson 0—2.

Vartofta—Macape 1—6, Trädet—Åsarp 6—2.

Vinterny	4	4	0	0	21—13	8
Macape	4	3	0	1	22— 8	6
Trädet	4	2	0	2	17—16	4
Vartofta	4	1	0	3	14—18	2
Åsarp	4	0	0	4	5—24	0

B-lagsserien:

Trädet—Åsarp 6—3, Vartofta—Trädet 5—4, Åsarp—Vinterny 3—6.

Vinterny	3	3	0	0	18— 5	6
Vartofta	3	2	0	1	12—11	4
Trädet	3	1	0	2	11—14	2
Åsarp	3	0	0	3	7—18	0

Göta Lejonbiografen

Kinnarp

Slavflickan

Färgfilm med
GEORGE BRENT och
YVONNE de CARLOS

Onsdagen den 31 kl. 8 e. m.
Barnförbjuden.

30/1-51. **Kinneveds BF-avd.**

har hållit årsmöte hos Ragnar Gustavsson, Siggagården, Slutarp. Till styrelse för år 1951 omvaldes ordf. D. Abrahamsson, Kragstorp, v. ordf. Arvid Andersson, Halsarp, sekr. (nyv.) Erik Gustavsson, Marbog., v. sekr. Herbert Andersson, Alarp, och kassör (nyv.) B. Kjellander, Mossag.; ers. Gunnar Eriksson, Hallag., och Helmer Andersson, Österg. Till revisorer valdes H. Trygg, Hudene Lilleg., och Sanfrid Nilsson, Kotarp. Till ombud vid distriktsstämma och kandidatnomineringar valdes O. Kjellander, Mossag., och H. Trygg med G. Hallagård, och B. Kjellander som ers. Till ordf. i BF:s kom.fullm.grupp valdes Gunnar Eriksson, Hallag. Till SLU-avd:s styrelse valdes Arvid Andersson, Halsarp, och till ledamot i SLKF:s styrelse H. Trygg. Vidare utsågos valledare och roteombud.

Efter förhandlingarna tackade riksdagsman Hallagård den avgående kassören, Ragnar Gustavsson, Siggag., för de trettio år han varit avdelningens kassör, samt överlämnade en minnesgåva från styrelseledamöterna i Kinneveds BF 1921—1951.

Kinneved-Vårkumla RLF-avd.

hade i torsdags årsmöte i föreningslokalen, Slutarp. Av styrelsens verksamhetsberättelse framgick att under året avgått sex aktiva medlemmar med sammanlagt 57 hektar, samt tillkommit sju med 130 hektar, samt två nya familjemedlemmar. Under året hade medlemsantalet ökats med tre medlemmar och 73 hektar. Medlemsantalet utgjorde vid årsskiftet 107 aktiva och 15 passiva och familjemedlemmar, sammanlagt 122, med en åkerareal av 1.532 hektar åker och 347 hektar skogs- och betesmark. Av revisionsberättelsen framgick att under året influtit i medlemsavgifter kr. 1.497:20 varav länsförbundets andel utgjorde kr. 1.267: 20 och avdelningens andel 230. Kontanta behållningen vid årsskiftet utgjorde kr. 467: 67. De i tur att avgå varande styrelseledamöterna omvaldes, och styrelsen består som förut av ordf. Vald. Johansson, Slutarp, v. ordf. G. Karlstedt, Kinnarp, sekr. H. Våring, Kinnarp, v. sekr. Herbert Andersson, Kinnarp, kassör H. Trygg, Slutarp, ledamöter Arv. Andersson, Kinnarp, B. Vårdén, Vårkumla, och E. Bohman, Vårkumla. Till ers. omvaldes Harry Johansson, Kinnarp, Birger Andersson, Axtorp, Kinnarp, Allan Johansson, Alarp, Kinnarp och Helmer Andersson, Kinnarp.

Till revisorer valdes Daniel Abrahamsson, Slutarp, och Linnar Andersson, Kinnarp, med Bengt Nilsson, Slutarp och Torsten Gustavsson, Kinnarp som ers. Till ombud vid länsförbundets årsstämma valdes Vald. Johansson, Slutarp, H. Trygg, Slutarp, och L. Hermansson, Kinnarp, med Herbert Andersson, Linnar Andersson och Arvid Andersson, Kinnarp, som ers. Till organisationskommitté utsågs styrelsen. Till kontaktmän för jordbrukets utredningsinstitut valdes för Kinneved H. Våring, Kinnarp, och för Vårkumla, B. Vårdén, Vårkumla. Frågan om tillsättande av nytt ombud för lantbruksnämnden inom kommunen behandlades och frågan hänsköts till styrelsen för vidare behandling. Vidare beslöts att till vederbörande myndigheter ingå med en skrivelse med hemställan att vid tillsättande av ordinarie distriktsveterinär inom distriktet nuvarande extra innehavaren av tjänsten måtte erhålla nämnda befattning, då denne gjort sig känd som en synnerligen skicklig veterinär och gjort sig allmänt omtyckt av lantbruksbfolkningen under den tid han innehaft befattningen. Vidare beslöts att söka kontakt med övriga avdelningar inom distriktet för gemensam aktion i frågan.

Efter förhandlingarna följde ett givande och trevligt samkväm varvid bl. a. förekom föredrag av länsförbundets ombudsman Ragnar Landenmark, Skara, som talade om RLF:s uppkomst, uppgifter och syften. Vidare förekom ett par sketcher, synnerligen förtjänstfullt framförda av ett par av avdelningens yngre medlemmar, musik av Bror Johansson, Kinnarp, kaffeservering samt visning av RLF-filmen »I brytningstider». Slutligen, som huvudpunkt på programmet förekom tävlan i frågesport mellan lag från Vårkumla, Slutarp och Kinnarp. Ett för året nyuppsatt vandringspris, bestående av en bordsflagga erövrades av Vårkumla-laget med 120 p. mot Kinnarps 110 1/2 och Slutarps 110.

30/1 -51. **Kinneveds SLU-avd.**

har hållit årsmöte i föreningslokalen, Slutarp. Till styrelse för 1951 valdes: ordf. Bengt Nilsson, v. ordf. Karl-Gustav Gustavsson, sekr. Ulla Danielsson, v. sekr. Ingrid Trygg, kassör Karl-Erik Eriksson, v. kassör Eije Josefsson; er. Rune Abrahamsson och Rune Göransson. Till revisorer valdes Vera Nilsson och Gösta Johansson. Distriktsombud blevo jämte ordf. Alice Gustavsson och Karl-Erik Eriksson. Vidare valdes programråd och politisk kommitté.

Av årsberättelsen framgick att verksamheten varit livlig. I samarbete md BF och SLKF har anordnats en hembygdsfest med bl. a. föredrag av prof. Vahlund. I juli företogs en traktorutflykt till Sämsjön och vidare har anordnats en familjefest.

Efter förhandlingarna följde kaffeservering, samt en tävlan i fotografikännedom med 11 deltagare. Avdelningens medlemsantal var vid årsskiftet 76.

SLUTARPS IF

har årsmöte i Föreningslokalen i kväll kl. 19.30. 30/1-51.

BONINGSHUS

om ett rum och kök, samt mindre ladugård till salu för avflyttning.

Hänvändelse till ägaren Gustav Andersson, Byslätten, KINNARP.

I Skara-Älvsborgsserien

spelades i lördags två matcher i 5:e omgången. BTK Vinterny slog Vartofta BTK med 6—3 och i Åsarp besegrades därvarande bordtennisklubb av BTK Macapé med 6—1.

Individuella resultat i sistnämnda match (Åsarps spelare nämnas först): Rune Johansson—R. Markrud 0—2, Arne Johansson—P. O. Karlsson 0—2, G. Åseskog—Lennart Karlsson 0—2, Arne Johansson—R. Markrud 2—1, Rune Johansson—Lennart Karlsson 1—2, G. Åseskog—P. O. Karlsson 0—2, Arne Johansson—Lennart Karlsson 0—2.

Tabellen:

Vinterny	5	5	0	0	27—16	10
Macapé	5	4	0	1	28— 9	8
Trädet	4	2	0	2	17—16	4
Vartofta	5	1	0	4	17—24	2
Åsarp	5	0	0	5	6—30	0

Jordbrukarna vann Kinnarpskorpen.

30/1-51.

Kinnarps IF hade i söndags anordnat korporationstävling på skidor 10 km. Följande resultat nåddes: 1) Jordbrukarna lag I 1.45,40 (Bengt Karlsson, Eje Josefsson); 2) Bröderna Grahn 1.55,05 (G. Grahn, R. Grahn); 3) Jordbrukarna lag II 1.55,50 (Gunde Johansson, Kurt Johansson).

Individuella resultat: 1) Bengt Karlsson 0.52,40; 2) E. Josefsson 0.53; 3) Bengt Andersson 0.55,20; 4) Gunde Johansson 0.55,30; 5) G. Grahn 0.56,25; 6) R. Grahn 0.58,40; 7) Kurt Johansson 1.00,20; 8) Stig Fredriksson 1.01,20; 9) Gösta Arvidsson 1.01,40; 10) Harald Johansson 1.06,30.

SLUTARP MED OMNEJD.

Falköpingsrevyn

VÅR LILLA STAD

uppföres i **Föreningslokalen, Slutarp,** söndagen den 4 febr. kl. 19.30.
Numrerade biljetter i förköp hos handl. Erik Samuelsson, Slutarp, tel. 119 Kinnarp.

Ett sto

i andra året till salu i Storeg., Slutarp.

Ungsuggor

från hälsokontrollerad besättning, grisningstid mars—april, till salu. Tel. 167 Kinnarp.

3/2-51. **Kinneveds SLKF-avd.**

har haft årsmöte hos fröken Wendela Johansson, Siggagården, Slutarp.

Till styrelse för år 1951 valdes: ordf. Margit Andersson, Östergården, vice ordf. Elly Wikström, Hallagården, sekr. Wendela Johansson, Siggagården, vice sekr. Ingrid Adamsson, Ödegå.rden, kassör Ester Johansson, Liden. Suppl. Thyra Thor, Nydala, och Margit Andersson, Krogstorp. Distriktsombud Thyra Thor, Nydala, suppl. Ingrid Adamsson, Ödegården. Kretsombud Edla Abrahamsson, Krogstorp, suppl. Linnéa Johansson, Björket. Ledamot i BF:s styrelse blev Thea Hallagård med Ingeborg Kjellander som ers. och ledamot i SLU:s styrelse Margit Andersson, Österg. med Ester Johansson, Liden, som ers.

Revisorer: Märtha Wilhelmsson, Ledsgården, och Edla Abrahamsson, Krogstorp. Studiesekr. Edla Abrahamsson, Krogstorp. Av årsberättelsen framgick bl. a. att 8 protokollförda möten ha hållits, vidare har Hemmets dag anordnats. Gemensamt med SLU ha två tävlingar varit anordnade. Dessutom har avd. i samarbete med BF- och SLU-avdelningarna anordnat en hembygdsfest och ett offentligt möte samt deltagit i valarbetet. En studiecirkel finns i verksamhet. Ett cirkelbibliotek finns inom avdelningens område och här äro SLKF-arna flitiga boklånare.

Medlemsantalet är 25.

Bland årsmötets beslut kan nämnas att Hemmets dag skall anordnas också i år. En vinst skall skickas till distriktets semesterlotteri. En hemvårdskurs under hemkonsulent fru Birgit Ljungmans ledning skall anordnas.

Efter mötesförhandlingarna följde en stunds diskussion varvid medlemmarna fingo tillfälle framföra sina synpunkter på den nu genomförda kommunindelningen och därmed sammanhängande problem. Därvid betonades särskilt vikten av att uppehålla kontakten med kommunalfullmäktigeledamöterna.

Värdinnan bjöd därefter på kaffe, varpå följde en stunds trevlig samvaro.

Födelsedagar.

— 90 år fyller den 9 februari Kinneveds näst äldsta innevånare f. lantbr. *Lars Alfred Gustavsson.* Född i Kinneved innehade han i många år gården Naglarp. När han drog sig tillbaka från lantbruket inköpte han en fastighet i Slutarp. Numera vistas han hos dotter och måg i Alarp, Kinnarp.

DANS *i Föreningslokalen, Slutarp*

lördagen den 10 februari kl. 20.00.
MUSIK BRORS TRIO.

Extra buss avgår från Trädet kl. 18.45 och från Falköping 19.40. Återresa till Falköping kl. 24.00 och till Trädet 0.40.

Kinneved.

Röda Korskretsen

håller **årsmöte** i Kinneveds folkskola tisdagen den 13 febr. kl. 19.30.

Musik. Kaffeservering.

Alla för Röda korset intresserade hälsas välkomna.

Styrelsen.

Kinneveds pastorat

EXTRA PASTORATSSTÄMMA

i Kinneveds folkskola tisdagen den 13 febr. 1951 kl. 17.

Ordf.

Kinnarp
Göta Lejonbiografen

JUNGFRUN PÅ JUNGFRUSUND

Söndagen den 11 februari kl. 5 och 8 em.

Barntill.

Templet 1923 Vinterny 13/2-51.

av NTO i Kinnarp hade i onsdags ett välbesökt möte. Kommitté tillsattes därvid för anordnandet av en familjefest. Programbyte hade ordnats med Grolanda JUF. Dessa bjödo på en stunds trevlig underhållning under ledning av Per-Uno Haldorsson.

Ferguson-traktor

med lyft och plogar säljes billigt.

AB Falbygdens MOTORKOMPANI

Frejagatan 1, Falköping.
Tel. 131 40 växel.

Försäljare Wikströms bostad tel. 101 Kinnarp efter kl. 18.

Traktor Fordson 1939

med gummihjul, nya 1948, helrenoverad. Pris 2.900:—. Siggagården, Slutarp. Tel. 115 Kinnarp.

En kviga

r.- och kastningsfri, kalvställning 28/2, till salu. Tel. 73 Kinnarp.

2 st. avelsgäss

till salu. Tel. Kinnarp 80.

Kinneved.

Pastorsexpeditionen öppen denna vecka onsdagen den 14 febr. kl. 10—12.

Pastorsämbetet.

Komp. hopsättare

får anställning.

Kinnarps Möbelfabrik.
Tel. 77 Kinnarp.

Skidtävling i Kinnarp.

Kinnarps IF har haft klubbmästerskap på skidor samt korporationstävlan, tvåmannalag, 10 km.

Resultat: 13/2-51.

Korporationstävlan: 1) Jordbrukarnas lag I, 1.42,37 (E. Josefsson—B. Karlsson); 2) Bröderna Grahn 1.44,03 (G. Grahn—R. Grahn); 3) Div.-lag I 1.46,28 (B. Anderson—S. Fredriksson); 4) Jordbrukarnas lag II 1.47,21 (Gunde Johansson—Kurt Johanson); 5) Div.-lag II 1.47,41 (E. Andersson—R. Sandahl); 6) Möbelindustrins lag 2.20,20 (A. Grahn—H. Johansson).

Klubbmästerskap, sen., 10 km.: 1) Eldor Andersson 50,21; 2) Bengt Andersson 50,26; 3) R. Grahn 52,20; 4) R. Sandahl 57,20; 5) A. Grahn 57,38; 6) Harald Johansson 1.04,44.

Klubbmästerskap, jun., 10 km.: 1) *Eje Josefsson* 51,17; 2) Bengt Karlsson 51,20; 3) Göran Grahn 51,43; 4) Gunde Johansson 52,23;5) Kurt Johansson 54,58; 6) Stig Fredriksson 56,02; 7) Rune Abrahamsson 1.08,25.

Kinneveds erkända sjukkassa

Kassans expeditör är från 12/2 Robert Bärnskog, Kinnarp.

Klent friidrottsår, bra gång i Kinnarp.

13/2 -51.

Kinnarps IF har hållit årsmöte. Av verksamhetsberättelsen framgick att föreningen under året hållit tre föreningsmöten. Förslag har framkommit om att uppföra en ny, vinterbonad dansbana. Byggnadstillstånd har dock inte kunnat erhållas. En skrivelse hade inkommit från Slutarps IF om sammanslagning av de båda föreningarna eller namnändring. Skrivelsen behandlades men utan positivt resultat. Vidare har förslag framkommit om att byta den gamla fotbollsplanen mot en bättre belägen plan inom samhället. Inte heller här har något beslut kunnat fattats.

Fri-idrottssektionens berättelse visade att föreningen tyvärr haft ett relativt dåligt år. Ett nytt klubbrekord har satts, nämligen av Eldor Andersson i löpning 10.000 m. med tiden 33.57,6, med vilket resultat han blev trea i »Skaraborgs». Vid Falbygdsmästerskapen erövrades fyra mästerskap, nämligen av Elon Arvidsson i kula, Eldor Andersson i löpning 5.000 m. samt av Arne Frisk i längd och spjut. Dock placerade sig föreningen för första gången sämre än tvåa i striden om standaret och mästerskapspokalen. Junioridrotten inom föreningen är svag.

Om fri-idrotten gått tillbaka, visar gångsporten en glädjande framryckning. Den kände gångtränaren John »Mix» Mikaelsson gav i våras en instruktionskurs, och denna ser ut att lämna glädjande resultat. Bland juniorerna är det Gunde Johansson, som skurit de största lagrarna. Ett DM på 10 km. samt ett par andra meriterande segrar är resultatet av hans första egentliga tävlingssäsong. Gerhard Frisk är bäst bland seniorerna. Han har bl. a. segrat på 50 km. i Alingsås samt blev sjua på SM på samma distans. Under året har ett guldmärke erövrats, fyra i silver och ett i brons.

Räkenskaperna visade en balans på kr. 6.387: 95 med en behållning av kr. 404: 89.

Till styrelse för det kommande året omvaldes: ordf. Gösta Gustavsson, Nordåsen, v. ordf. Ivar Gustavsson, sekr. Åke Torstensson, Sörby, klubbmästare B. Juliusson och materialförvaltare G. Frisk. Till ers. omvaldes Arne Olsson, Alarp, och John Gustavsson, Nordåsen. Till revisorer valdes Elon Arvidsson och H. Engdahl, Kinnarp, med E. Kjellén och R. Grahn som ers. Till ordf. i friidrottskommittén omvaldes G. Frisk.

Föreningen beslöts tillhöra samma förbund som tidigare. Ett förslag framkom om, att föreningen åter skulle ansluta sig till fotbollsförbundet, men efter en längre diskussion beslöts att ännu inte fatta något beslut.

Falköpings veterinärdistrikt.

Kinneveds-Vårkumla RLF-avdelning har hos veterinärstyrelsen begärt att vakansvikarien på distriktsveterinärtjänsten i Falköping Sture Persson skall förordnas som ordinarie distriktsveterinär där.

Veterinärstyrelsen meddelar med anledning härav, att det tillkommer k. m:t att utnämna distriktsveterinär i ordinarie befattning. För sin del avger styrelsen endast förslag och förord. Då distriktsveterinärtjänsten i Falköping, vilken hålles vakant i samband med en översyn av veterinärdistriktens omfattning i Skaraborgs län, kommer att ledigförklaras är hr Persson hänvisad att i sedvanlig ordning söka befattningen, om han önskar ifrågakomma vid dess besättande. 15/2-51.

Kinneved.

UTDELNING AV KAFFEKORT

äger rum i Kinnarp måndagen den 19 februari 1951 kl. 9—13 och i Slutarps småskola fredagen den 23 februari kl. 14—17.

Kommunalnämnden.

En ko,

r-. och kastningsfri, i snar kalvställning, till salu. Tel. 83 Kinnarp.

Söndagsskolan börjar!

I ÅSARPS MISSIONSHUS söndagen den 18 febr. kl. 10 fm.
I SLUTARPS MISSIONSHUS söndagen den 18 febr. kl. 11 fm.
Alla barn välkomna!

Missionsförsamlingen.

Föreningslokalen, Slutarp

DANS

Lördagen den 24 februari. — Musik av Aage Hoels trio

Byggnadsföreningen.

Anbud å mjölktransporter

Falköpingsortens Andelsmejeriförening infordrar härmed skriftliga förseglade anbud å mjölktransporter linjerna Åslätt—Falekvarna—Falköping samt Slutarp—Luttra—Falköping. Anbuden skola gälla från den 1 maj 1951 till och med den 30 april 1952 och vara inlämnade å Mejeriets kontor senast kl. 12 den 1 mars.

Fri prövningsrätt förbehålles.

Styrelsen.

Till expeditör för Kinneveds Erkända sjukkassa 15/2-51.

efter skräddarmästare Franz Svedberg, Kinnarp, som avflyttat till Örnsköldsvik, har utsetts hr Robert Bärnskog, Kinnehall, Kinnarp.

Nylonstrumpor

kr. 4:90.

Konstsilke från 1:75—2:00.

Barnstrumpor, ylle, bortstlumpas från 2 kr.

Herrstrumpor, ylle, kr. 1:90 m. m., m. m.

Kinnarps Manufakturaffär.
Tel. 134 Kinnarp.

VINTERNYS BORDTENNISKLUBB, KINNARP,

har hållit årsmöte och därvid valt följande styrelse: ordf. K.-G. Gustavsson, Stommen, sekr. M. Neüman, Västerbo, kassör Harry Göransson, Lilleg., materialförv. Åke Andersson, Nolg. Ers. Sven Andersson, Lofsgården. Revisorer blevo Krister och Staffan Nilsson, Lagerstorp. Lagledare: Eldor Andersson, Lilleg. Verksamheten har varit förhållandevis livlig. Klubben deltager i den nystartade Skara—Älvsborgs pokalserie, och ligger på första plats utan något nederlag. Ett par kommittéer tillsattes för att söka ordna den bristfälliga ekonomin. 15/2-51.

Kinneveds Röda Korskrets

har hållit årsmöte i Kinneveds folkskola. Ordf., lärarinnan Ingegerd Andersson, hälsade välkommen. Av verksamhetsberättelsen framgick bl. a., att kretsen under året haft 150 medlemmar mot 80 under föregående år. 61 skolbarn ha erhållit tandvård för en kostnad av 2.896 kr. Räkenskaperna ha balanserat på kr. 2.551: — med en kassabehållning av kr. 388: —. Värdet av utlåningsförrådet är 398 kr. Frukt- och klädinsamlingar har anordnats under hösten, båda med goda resultat.

Årsmötet ändrade bestämmelserna angående tandvårdsavgifterna så, att varje målsman får betala 25 % av tandläkarearvodet för respektive barns tandvård.

Ledamöter i styrelsen för år 1951 blevo fröken Ingegerd Andersson, ordf., fru Rut Larsson, v. ordf., fru Anna Sandin, sekr., köpman Evert Sandén, kassaförvaltare, fru Brita Wilgotson, fru Birgit Andersson och fröken Karin Andersson. Till ersättare utsågos kyrkoherde Kurt Larsson och handl. Bengt Samuelsson.

Till revisorer omvaldes fru Ingrid Nilsson och köpman G. Wilgotson med fru Valborg Clausson och köpman G. Sandin som ers.

Att representera kretsen vid distriktsårsmötet utsågos ordföranden och fru Anna Sandin med fruarna Rut Larsson och Brita Wilgotson som suppl.

Ordf. avslutade årsmötet med ett tack till medlemmarna för deras intresserade och uppoffrande arbete. Kretsens tack till ordf. frambars av fru Rut Larsson.

Efter förhandlingarna vidtog ett trevligt samkväm med sång, musik, deklamation och kaffedrickning. 20/2-51.

20/2 -51.

Makapé vann Skara—Älvsborgs.

BTK Macapé, Falköping, vann sin sista match i Skara-Älvsborgs bordtennisserie över Vinterny, Kinnarp, och tog därmed hem serien. Denna är visserligen inte färdigpelad ännu, bl. a. har Vinterny en match kvar mot Åsarp, men även om det blir kinnarpsvinst i denna, tar Macapé serien på bättre målskillnad.

Föreningslokalen, Slutarp

DANS

Lördagen den 24 februari. — Musik av Aage Hoels trio.

Byggnadsföreningen.

Församlingsvecka i Kinneveds pastorat.

Tisdag 6 mars: VÅRKUMLA kyrka kl. 16, KINNEVEDS kyrka kl. 19.30 Kh. Hagenfeldt, Dala.

Onsdag 7 mars: VÅRKUMLA kyrka kl. 16, AXTORPS Missionslokal kl. 19.30 Kh. Lahrin, V. Kleva.

Torsdag 8 mars: VÅRKUMLA kyrka kl. 16, KINNEVEDS folkskola kl. 19.30 Komm. Särnblad, V. Kleva

Fredag 9 mars: VÅRKUMLA kyrka kl 16, SLUTARPS Missionshus kl. 19.30 Komm. Akersten, Floby.

Kollekt till flyktinghjälpen. — Varmt välkomna!

KURT LARSSON.

Missionsauktion

anordnas i

Slutarps Föreningslokal

torsdagen den 22 febr. 1951

kl. 6 e. m.

Andaktsstund av komminister A. Hellgren, Åsle.

Gåvor mottagas tacksamt.

Varmt välkomna.

Slutarps Kyrkl. Syförening.

22/2-51.

Falköpingsbil nära att ramponeras av motorvagn i Kinnarp

Endast rena turen räddade i går eftermiddag en fiskhandlare från Falköping från att bli överkörd av en av SJ:s motorvagnar vid övergången omedelbart intill Kinnarps järnvägsstation.

Fiskhandlaren höll på att backa sin bil över övergången och observerade inte att en motorvagn kom från falköpingshållet. Han lade inte heller märke till tågklarerarens varningsrop och varningssignaler. Som tur var hade han emellertid fått större delen av bilen — en skåpbil — över spåret, innan motorvagnen kom, och det blev därför endast frampartiet, som skadades. Själv undkom föraren det obehagliga äventyret utan blessyrer. Motorvagnens framparti fick en del skråmor, men den kunde utan vidare fortsätta sin färd. Den hade hämtats från SJ:s verkstad i Örebro.

Bordtennis:

22/2 -51.

Macapé seriesegrare i bordtennis.

I söndags möttes i Kinnarp BTK Vinterny och BTK Macapé, varvid Macapé segrade med siffrorna 6—3. Matchen gällde som seriefinal i Skara—Älvsborgs bordtennisserie. I och med egern har Macapé — som FT tidigare meddelat — tagit hem seriesegern. Vinterny har visserligen en match kvar, men kan inte hota på målkvoten, och ingen kan heller hota Vinternys andraplats. Om tredjeplatsen däremot blir det nog hård strid mellan Trädet och Vartofta, och jumboplatsen tycks vara vikt åt Åsarp.

Resultat:

Christer Nilsson—R. Markrud 2—0, Staffan Nilsson—P.-O. Karlsson 0—2, Åke Andersson—Lennart Karlsson 0—2, Staffan Nilsson—R. Markrud 2—0, Christer Nilsson—Lennart Karlsson 0—2, Åke Andersson—P.-O. Karlsson 0—2, Staffan Nilsson—Lennart Karlsson 2—1, Åke Andersson—R. Markrud 1—2, Christer Nilsson—P.-O. Karlsson 1—2.

Tabellen:

BTK Macapé	8	7	0	1	46—14	14
BTK Vinterny	7	6	0	1	35—26	12
Vartofta BTK	7	2	0	5	25—31	4
Trädets BTK	6	2	0	4	21—27	4
Åsarps BTK	6	0	0	6	7—36	0

"Mix" besöker Västergötland.

24/2-51.

Västergötl. idrottsförbunds gångsektion har hållit årsmöte i Trollhättan. I styrelsen för 1951 föreslogs bl. a. Gerhard Frisk, Kinnarp. Sektionsstyrelsen väljes definitivt vid Västergötlands idrottsförbunds årsmöe.

Västergötland kommer att delta i landskapsmatch mot Göteborg och Värmland. Denna triangelmatch går i Göteborg. Även mot smålänningarna blir det bortamatch, troligen i Värnamo.

John Mikaelsson kommer att besöka Västergötland på en instruktionsresa under tiden 3—8 april. Årets turné kommer att så mycket som möjligt förläggas till skolor för propaganda bland skolungdomen. Dock skall även ortens aktiva beredas tillfälle att deltaga.

Kinneveds pastorat

EXTRA PASTORATSSTÄMMA

i Kinneveds folkskola måndagen den 5 mars 1951 kl. 16.

Ordföranden.

Ungtjur,

r.- och kastningsfri, 14 mån., till salu. Tel. 91 Kinnarp.

Lägenhet

önskas hyra i Kinnarp ell. Slutarp. Brevsvar till »2 ord. personer», d. t. k., f. v. b.

24/2 -51.

Slutarps kyrkliga syförening

hade i torsdags anordnat missionsauktion i föreningslokalen. Predikan hölls av komminister A. Hellgren, Åsle. Nettobehållningen av auktionen blev kr. 2,085.

Kinneveds SLU-avd. 3/3-51.

hade i söndags ordinarie månadsmöte i Vinterny, Kinnarp. Det inleddes med Västgötasången, varefter ordf. hälsade de närvarande välkomna. Till priser i 1950 års kretstävlingar anslogs 15 kr. Tävlingsledaren meddelade att en kurs i hönsgallring kommer att hållas den 5 mars. En begäran från SLKF om hjälp med program till »Hemmets dag» bifölls.

Efter kaffeservering följde prisutdelning för 1950 års tävlingar. Två tävlingar, »Välj den bästa varan» och stdumpstoppning, hade anordnats gemensamt med SLKF. Kvällens program upptog vidare ett anförande av en av föreningens egna medlemmar Rune Göransson, som talade över ämnet »Nutidens ungdom». Därefter följde ett underhållningsprogram betitlat »Dagens revy». Till sist lektes en stunds folklekar. Mötet besöktes av närmare 100 personer.

Pristagare i de olika tävlingarna blevo:

Välj den bästa varan: 1) Alice Gustafsson 15 p., 2) Margit Andersson 14 p., 3) Tyra Thor 12 p., 4) Ingrid Adamsson 11,5 p.

Strumpstoppning: 1) Vera Nilsson 25 p., 2) Tyra Thor 23 p., 3) Dora Andersson 22,5 p., 4) Edla Abrahamsson 22 p.

Deklamation: 1) K.-G. Gustafsson 31 p., 2) Alice Gustafsson 28 p., 3) K.-E. Eriksson 26 p.

Skriv rätt: 1) Harry Göransson och K.-E. Eriksson 100 p.

Protokollföring, klass I: 1). Alice Gustafsson 93 p., 2) K.-E. Eriksson 84 p., 3) Vera Nilsson 81 p. Klass II: Ingrid Trygg 77 p., 2) Birgit Johansson och Birgitta Vilhelmsson 75 p.

1950 års inteckning i vandringspokalen togs av Alice Gustafsson med 255 p. Närmast följde K.-E. Eriksson med 218 p.

Björkved

30 m³, nyhuggen, till salu.

Tel. 167 Kinnarp.

Traktorförare

gift, erhåller anställning 15 mars eller senare. Hänv. till Arbetsförmedlingen eller

MÖNARPS GÅRD.

Tel. 54 Kinnarp.

Kinnarp

Göta Lejonbiografen

Onsd. den 28 febr. kl. 8 em.

Åsa-Nisse på jaktstigen

Barntillåten.

8/3-51.

Falbygdsalliansens mästare och rekord.

Vi publicera här nedan en förteckning över samtliga Falbygdsmästare 1950 samt nu gällande mästerskaps- och Falbygdsrekord.

Falbygdsmästare 1950.

Skidstafett 3x10 km.: IK Wilske 2.04,55.

Skidor: Sen., 20 km.: Nils Gustafsson, Tiarps IF, 1.45,12. Oldb.: 10 km.: G. Löwenmark, IK Wilske, 56,51. Jun., 10 km.: Bengt Jonsson, IK Wilske, 59,05. Lag: sen.: IK Wilske (K. E. Pettersson, K. E. Fant, Magnus Pettersson) 5.35,28.

Terränglöpning: Sen.: Eldor Andersson, Kinnarps IF, 13,34. Jun.: S. O. Andersson, IK Wilske, 6,34. Lag: sen.: IK Wilske (B. Ottergren, M. Pettersson, E. Fant) 15 poäng.

Fri idrott, Jun.: 100 m.: G. Schäfer, IK Wilske, 12,4. 400 m.: S. O. Andersson, IK Wilske, 58,8. 1.500 m.: S. O. Andersson, IK Wilske, 4.48,2. Kulstötning: K. E. Karlén, IK Wilske, 12,72. Diskus: R. Kyrk, IK Wilske, 37,00. Spjut: Å. Torstensson,: Kinnarps IF, 51,00. Höjd: Erland Eriksson, IK Wilske, 140. Längd: E. Follin, Gudhems IF, 558. Stav: Åke Nilsson, IK Wilske, 270. Stafett 3xbanvarv: Gudhems IF 2.19,3.

Fri idrott, Sen.: 100 m.: G. Schäfer, IK Wilske, 11,8. 400 m.: K. E. Fant, IK Wilske, 54,6. 1.500 m.: Sigvard Johansson, Karleby GIF, 4.08,0. 5.000 m.: Eldor Andersson, Kinnarps IF, 16.13,0. Höjd: Anders Nilsson, Karleby, GIF, 168. Stav: Ingvar Nilsson, IK Wilske, 320. Längd: A. Frisk, Kinnarps IF, 574. Spjut: A. Frisk, Kinnarps IF, 50,05. Kula: Elon Arvidsson, Kinnarps IF, 12,22. Diskus: K. G. Johansson, IK Wilske, 39,39. Stafett 1.000 m.: IK Wilske 2.12,8. Mästerskapspokalen: IK Wilske 105 poäng.

Standaret: IK Wilske 48 poäng.

Femkamp: K. E. Fant, IK Wilske, 2.309 poäng.

Orientering: Sen.: A. Torstensson, Börstigs IK, 2.10,30. Jun.: P. E. Hansson, Floby IF, 2.04,00. Damer: Hanna Pettersson, Broddetorps GIF, 1.05;55. Oldb.: Hugo Pettersson, Broddetorps GIF, 1.57,20. Sen., lag: Broddetorps GIF, 6.48,00.

Nattorientering: Sen.: John Andersson, Karleby GIF. Olb.: L. Håkansson, Broddetorps GIF.

Mästerskapsrekord: 100 m.: Bertil Gustafsson, Gudhems IF, 11,5 (1945). 400 m.: Bertil Gustafsson, Gudhems IF, 52,5 (1947). 1500 m.: Sigvard Johansson, Karleby GIF, 4.06,6 (1949). 5.000 m.: Sven Axelsson, Tiarps IF, 15.54,0 (1941). Höjd: Allan Svensson, Stenstorps IF, 180 (1938). Längd: Elof Nilsson, Kinnarps IF, 640 (1942). Stav: Y. Frisk, Kinnarps IF, 335 (1948). Diskus: Gösta Arvidsson, Kinnarps IF, 41,82 (1946). Kulstötning: Gösta Arvidsson, Kinnarps IF, 13,98 (1946). Spjut: Elof Nilsson, Kinnarps IF, 52,33 (1942). Stafett 1.000 m.: Gudhems IF 2.10,3 (1947). Femkamp: K. E. Fant, IK Wilske, 2.309 poäng (1950).

Falbygdsrekord:

100 m.: Bror Torstensson, Kinnarps IF, 11,5 (1942). Harry Arvidsson, Kinnarps IF, 11,5 (1942). Bertil Gustafsson, Gudhem IF, 11,5 (1945). 200 m.: B. Torstensson, Kinnarps IF, 24,1 (1943). 400 m.: B. Torstensson, Kinnarps IF, 52,1 (1942). 800 m.: G. Alexandersson, Kinnarps IF, 2.00,6 (1944). 1.000 m.: I. Algotsson, Floby IF, 2.34,4 (1942). 1.500 m.: Sigvard Johansson, Karleby GIF, 4.06,2 (1948). 3.000 m.: Sven Axelsson, Tiarps IF, 8.57,6 (1941). 5.000 m.: Sven Axelsson, Tiarps IF, 15.26,6 (1941). 10.000 m.: G. Leandersson, Tiarps IF, 31.20,0 (1943). 25.000 m.: G. Leandersson, Tiarps IF, 1.24.06,6 (1943). 40.000 m.: G. Leandersson, Tiarps IF, 2.31.17,0 (1943). 110 m. häck: vak. 400 m. häck: vak. 3.000 m. hinder: Evald Fant, IK Wilske, 10.08,8 (1946). Kula: G. Arvidsson, Kinnarps IF, 14,46 (1946). Diskus: K. G. Johansson, IK Wilske, 45,44 (1944). Spjut: Elof Nilsson, Kinnarps IF, 52,33 (1942). Slägga: Nils Svensson, Kinnarps IF, 43,54 (1944). Vikt: Nils Svensson, Kinnarps IF 13,03 (1944). Höjd: Allan Svensson, Stenstorps IF, 180 (1938). Längd: B. Steffner, Karleby GIF, 656 (1947). Tresteg: Elof Nilsson, Kinnarps IF, 13,35 (1942). Stav: G. Wilgotsson, Kinnarps IF, 336 (1944). Femkamp: K. E. Fant, IK Wilske, 2.315 (1949). Tiokamp: B. Torstensson, Kinnarps IF, 5.063 (1943). 4x100 m.: vak. 4x400 m.: vak. 4x1500 m.: vak. Stafett 1000 m.: Gudhems IF (Bertil Gustafsson, R. Krus, Holger Wilhelmsson, E. Lundin) 2.10,3 (1947).

Föreningslokalen, Slutarp

DANS

Lördagen den 10 mars kl. 20. — Musik av BRORS TRIO.

S. I. F.

Kinneveds Jaktvårdsförening

håller **årsmöte** i lokal Vinterny, Kinnarp, fredagen den 9 mars kl. 19.

Styrelsen.

Årssammanträde.

Kinneveds skytteförening avhåller årssammanträde å Kafé Kinnehall söndagen den 11/3 1951 kl. 2 em.

Styrelsen.

Till Kinneveds pastorats ombud

vid stiftsungdomstinget i Vänersborg den 26—28 mars ha valts Karin Andersson, Svenstorp, Kinneved, och Martin Neuman, Västerbo, Vårkumla, med Gunborg Andersson, Svenstorp, och K.-E. Andersson, Backgården, Vårkumla, som ers. 10/3-51.

Kom ihåg

dansen i SLUTARP i KVÄLL.

Opel Populär

i mycket gott skick, säljes billigt. Tel. 126 Kinnarp.

Björkved

till salu. Tel. 4 A Kinnarp.

Kinneveds SLKF- och SLU-avdelningar 13/3-51.

ha anordnat kurser i kemisk tvätt och i hönsgallring.

Den förstnämnda hölls i Östergården, Kinnarp, under ledning av hemkonsulenten fru Birgit Ljungman. I kursen deltogo 27 damer och dessa fingo en inblick i kemisk tvätt, skumtvätt och fläckurtagning. Vidare fingo de råd om möblernas klädsel. Efteråt bjöd värdinnan, fru Margit Andersson, på kaffe.

Kursen i hönsgallring hölls i lokal Vinterny och besöktes av 30 personer. Konsulent G. Hörte, Skara, höll föredrag om Västgöta ägg samt visade deltagarna, hur man skiljer på goda värphöns och dåliga sådana. Efter kaffedrickning visades ett par filmer.

KINNEVED. 13/3-51.

Kinneveds kommun har nu framlagt sina räkenskaper för år 1950. Inkomsterna uppgingo till följande belopp. Komm.utskylder 103.423: 16. Hundskatt 840. Nöjesskatt 2.356: 02. Egnahemslån m. m. 26.433: 24. Familje- och bränslebidrag 435: —. Medel från Frökinds kristidsdirektion 1.246: 41. Ersättning för lämnad fattigvård 8.492: 70. Statsbidrag till skolväsendet 48.123: 52. Övriga inkomster för skolan 1.135: 48. Statsbidrag till skolbiblioteket 125: —. Statsbidrag till familjebidragen 78: 37. Byggnadsavgifter 366: 60. Ränteinkomst 1.096: 31. Övriga inkomster 15: 50. Summa kr. 194.167: 31.

Utgifter: Fattigvården 15.034: 93. Barnavården 1.513: 57. Polisväsendet 2.448: —. Folkpensionering 4.471:34. Skolan (egentliga skolan) 86.112: 66 (lärarbostäder) 15.700: 60. Skolbiblioteket 384: 32. Div. anslag 3.262: —. Taxeringskostnader, porto, telefon m. m. 766: 30. Utgifter för brand- och civilförsvaret 4.128: 65. Egnahemslån m. m. 26.655: 99. Utgifter för hälsovården 1.431: 37. Familjebidragen 733: 90. Frökinds kommun 260: 99. Byggnadsnämnden 85: —. Arvoden 1.000: —. Diverse utgifter 391: 82. Till kyrkorådet 20.122: 54. Nöjesskatt till statsverket 1.419: 47. Summa kr. 186.233: 45.

Debitering och uppbörd av de egentl. kommunalutskylderna: Utestående restantier vid årets början 785: 49. Debiterat för året 103.423: 16. Avkortat under året 474: 10. Utestående restantier vid årets slut 311: 69. Lånerörelsen, Skuld vid årets början 161.000. Avbetalt under året 7.000. Skuld vid årets slut 154.000. Värdeökningar, å fastigheter 9.000, å inventarier 3.000. Summa värdeökningar 12.000.

Huvudräkningen. Tillgångar vid årets början. Fastigheter 221.000. Inventarier 17.000. Innestående i bank och postgiro 54.158: 76. Inkomster under året 194.167: 31. Värdeökningar 12.000. Skuld vid årets slut 154.000.

Tillgångar vid årets slut, Fastigheter 230.000. Inventarier 20.000. Innestående å postgiro 10.940: 11. Innestående i bank 43.441: 60 (varav 8.152: 93 medel i skatteregleringsfonden). Kontanta medel 720: 91.

De under kommunalfullmäktige stående fonderna hade vid årets slut följande behållning: Anna Johanssons beklädnadsfond 2.051: 26. A. G. Johanssons i Alarp donation 26.666: 55. Anders och Sofia Johanssons donation 13.735: 92. L. J. Johanssons donation 5.540: 22. Kjellénska fotbeklädnadsfonden 606: 45. L. J. Johanssons gravplatsfond 534: 91.

Kinneveds Röda Korskrets

anordnar **FEST i Föreningslokalen, Slutarp,** fredagen den den 16 mars kl. 19.30.

Föredrag av överläkaren R. Wikström. Ämne: Vissa sjukdomstillstånd. — Auktion å handarbeten, porslin och paket. Medverkan av skolbarn. Musik. Körsång. Kaffeservering

Inträde 1 kr. Barn 50 öre.

Gåvor till auktionen mottagas tacksamt. **Styrelsen.**

ÅRSFEST

i Föreningslokalen, Slutarp

lördagen den 17 mars kl. 20.00.

Program:

DANS — KAFFESERVERING.
DIPLOM- och PRISUTDELNING.

Alla inbjudna föreningar hälsas välkomna.

Kinnarps och Slutarps Idrottsföreningar

Kinneveds Röda korskrets 15/3-51.

har fest i föreningslokalen, Slutarp, i morgon kl. 19,30. Därvid håller överlärare R. Wikström föredrag över ämnet »Vissa sjukdomstillstånd». Vidare blir det auktion på skänkta varor m. m.

2 st. byggnadssnickare

erhålla arbete.

Lars Karlsson, Kinnarp. Tel. 178.

Kinneveds erk. sjukkassa

Uppbörd av avgifter hålles måndagen den 19/3 kl. 18 hos Bärnskog, Kinnarp, tisdagen den 20/3 kl. 18 å Kafé Källedal, Slutarp, samt onsdagen den 21/3 kl. 14 i Luttra skola.

OBS.! Kassans telefonummer är ändrat till 97 Kinnarp.

Kinneveds Jaktvårdsförening

hade i fredags årsmöte i NTO-lokalen, Kinnarp. Då detta möte var föreningens första ordinarie årsmöte föredrogs förslag till stadgar för föreningen vilka godkändes och antogs. Till styrelse för 1951 valdes: ordf. Martin Ahl, Kinnarp, v. ordf. A. Hallgren, Grolanda, sekr. Arne Olsson, Kinnarp, v. sekr. C. Öhman, Kinnarp, kassör Nils Johansson, Kinnarp, v. kassör Allan Adamsson, Kinnarp, ledamöter Harry Johansson, Kinnarp och Bertil Johansson, Kinnarp. Till suppl. valdes S. Ahlin, Kinnarp, och G. Göransson, Kinnarp. Till revisorer valdes Ivar Gustavsson och Linnar Hermansson, Kinnarp, med G. Karlstedt och H. Våring som suppl. Beslut fattades om att under sommaren anordna s. k. jaktstig i samband med lerduveskytte. Mötet beslöt att rikta en allvarlig maning till hundägarna att hålla hundarna bundna under föreskriven tid och uttalade sig även för att strängare än tidigare beivra överträdelser av nämnda slag. 13/3-51.

Ko,

r-fri, från kontrollerad besättning, till salu. Tel. 40 Kinnarp.

Byggnadsfören. lokal i Slutarp

Sönd. 18 mars kl. 16 (Matiné)

Radio- och grammofonsångare

Eric Källquist

presenterar sin

Musical & Revy-cabaré

med enbart förstklassiga musiker och artister.

Ett omväxlande och roligt program.

FART - FLÄKT - HUMOR.

Kinneveds Skytteförening

höll årsmöte i söndags. 17/3-51.

Av styrelseberättelsen framgick bl. a., att aktiva medlemsantalet utgjorde 46 skyttar med 7.114 lossade skott. Ordf. Julius Karlsson höll parentation över avlidne medlemmen Olof Andersson. I anledning av att föreningen fyller 50 år, beslöts att anordna en jubileumstävling samt inbjuda främmande skyttar. Ammunitionspriset höjdes till 7, 10 resp. 13 öre. Varje medlem erhåller 50 fria skott. Skjutningen på föreningens bana börjar den 1 maj. Den 27 maj anordnas korporationsskjutning.

Skyttemärke i guld har under år 1950 erövrats av Gösta Larsson; intyg för lägre årtalsmärke i silver av Gustaf Johansson. Årsavgiften blev för 1 klass 2 kr. och för II—III—IV—V och Vet.klass 3 kr. Rekryter ingen avgift. De skyttar, som deltaga i förbundstävlingen för rekryter samt kretsmästerskap för juniorer, få i dessa tävlingar fri ammunition.

Till ordf. omvalde Julius Karlsson. Nyvald i styrelsen blev Arvid Andersson och omvald Bertil Engdahl. Övriga ledamöter äro Georg Johansson och Gustaf Johansson. Till ers. omvaldes Th. Falk och Egon Johansson. Revisorer blevo G. Karlgren och Folke Larsson, ers. H. Trygg och G. Vilgotsson. Att representra föreningen vid Skytteförbundets årsmöte valdes Julius Karlsson med Th. Falk om ers. Representant vid Falbygdens Skyttekrets årsmöte blev Gustaf Johansson, ers. Rune Fredriksson.

Till instruktör valdes Th. Falk samt till ammunitions- och materialförvaltare Erik Gustafsson. Till tävlingssektion valdes Erik Gustafsson, Th. Falk och Julius Karlsson.

Efter mötet konstituerade sig styrelsen enligt följande: ordf. Julius Karlsson, v. ordf. B. Engdahl, sekr. Gustaf Johansson, v. sekr. Arvid Andersson, kassör Georg Johansson.

Kinneveds erk. sjukkassa

På grund av snöhinder har uppbördsmötet i Luttra uppskjutits till **onsdagen den 28 mars kl. 14.30.**

Styrelsen.

Slutarps Byggnadsförening

håller årssammanträde å Café Källedahl onsd. den 28 mars 1951 kl. 18.30.

Ärenden enl. stadgarna.

Styrelsen.

Slutarps Samhällsförening

håller årssammanträde å Café Källedahl onsd. den 28 mars 1951 kl. 18.30.

Ärenden enl. stadgarna.

Styrelsen.

Slutarps Idrottsplatsförening

håller årssammanträde å Café Källedahl fred. den 30 mars 1951 kl. 19.30.

Ärenden enl. stadgarna.

Styrelsen.

Kinneveds m. fl. socknars Hingstförening

m. b. p. a.

håller ordinarie årsstämma i Vinternys lokal, Kinnarp, måndagen den 2 april 1951, kl. 18.

Ärenden enligt föreningens stadgar och styrelsens förslag om utdebitering på andelarna.

Kinnarp den 16 mars 1951.

Styrelsens ordf.

Föreningslokalen, Slutarp

DANS

Påskafton. MUSIK av BRORS TRIO.

Byggnadsföreningen.

70 år.

22/3-51.

70 år fyller den 24 mars förre folkskolläraren *Axel Nilsson*, Kinnarp. Född i Göteve kom han efter avlagd folkskollärareexamen och något kort förordnande år 1911 till Kinneved som folkskollärare och organist. Denna tjänst uppehöll han till uppnådd pensionsålder, då han inköpte en villa i Kinnarps samhälle. Förutom tjänsten har han även livligt intresserat sig för kommunala och allmänna angelägenheter. Han är sålunda ledamot av Kinneveds kommunalfullmäktige sedan dess tillkomst 1938, v. ordf. i Kinneveds kom-nämnd, ordf. i barnavårdsnämnden, ledamot av kyrkorådet och i taxeringsnämnden ordf. i Brismene-Börstigs taxeringsnämnd, ledamot i byggnadsnämnden, ombud för lantbruksnämnden m. m. Han har tillvunnit sig allmänt erkännande för sin sparsamhet med allmänna medel och sin omtanke om kommunens bästa. Genom sitt sympatiska väsen har han skaffat sig många vänner.

Frökinds storkommun

22/3-51.

Kommunalnämnden i Frökinds kommun hade i fredags sammanträde i folkskolan, Kinnarp. Till kassör för 1951 valdes nämndemannen Erik Gustavsson, Kinnarp. Nämnden hade fått i uppdrag att upprätta förslag till reseersättning åt därtill berättigade ledamöter av kommunalfullmäktige, samt till ledamöter i under kommunalfullmäktige stående nämnder och styrelser, samt om dagarvode till ledamöter i nämnda styrelser och nämnder. Nämnden föreslog att reseersättningen bestämmes till 25 öre per kilometer, vidare föreslogs att dagarvodet sättes till fem kronor per sammanträde, dock att till ledamöter i taxeringsnämnden som hålles utom kommunen arvodet utgöres av 10 kronor per dag. Vid sammanträden utom kommunen som pågår mer än en dag så att övernattning måste ske bör särskilt arvode utgå. Nämnden föreslog att arvode och reseersättning till revisorer bör utgå med samma belopp som till nämnderna. Kommunalnämnden föreslog vidare att folkskolestyrelsen även skall vara fortsättningsskolstyrelse och skolbiblioteksstyrelse, samt att kommunalnämnden även skall vara polisnämnd.

Vidare beslöts föreslå att folkskolestyrelsen skall bestå av 13 ledamöter och 13 suppl. Hälsovårdsnämnden 5 ledamöter och 5 suppl. Fattigvårdsstyrelsen 7 ledamöter och 7 suppl.

Delägarna

i Mönarps Mossutdikningsförening inom Floby m. fl. socknar

kallas till ord. allmänt sammanträde torsdagen den 12 april kl. 16.

Ärende: 1950 års räkenskaper.

Lokal: Byggnadsföreningen i Slutarp.

Slutarp den 30/3 1951.

Ivar Gustafsson.

Medlemmarna

i Slutarps Elektr. Distr.-förening

kallas till ord. sammanträde i Föreningslokalen, Slutarp, måndagen den 16 april kl. 16.

Ärende: § 21 i stadgarna.

Slutarp den 30/3 1951.

Ivar Gustafsson.

Kinnarps Samhällsförening

anordnar

AFTONUNDERHÅLLNING

i N. T. O.-lokalen, Kinnarp, lördagen den 31/3.

Utförligare annons senare.

Barnavårdsnämnden 7 ledamöter och 7 suppl. Nykterhetsnämnden 5 ledamöter och 5 suppl. Pensionsnämnden 6 ledamöter och 6 suppl. Brandstyrelsen 5 ledamöter 5 suppl. Byggnadsnämnden 5 ledamöter och 5 suppl. Arbetslöshetsnämnden 4 ledamöter och 4 suppl. Hästuttagningsnämnden 3 ledamöter och 3 suppl. Familjebidragsnämnden 5 ledamöter och 5 suppl. Civilförsvarsnämnden 5 ledamöter och 5 suppl.

Aftonunderhållning

anordnar Kinnarps Samhällsförening **lördagen den 31 mars kl. 20 i N. T. O.-LOKALEN, KINNARP.**

FALANS SÅNG- och TEATERKLUBB medverkar med teater, kabaré, sång och musik.

AUKTION å av föreningens medlemmar sydda handarbeten samt paket.

Servering av kaffe m. m.

En trevlig afton utlovas. Alla välkomna.

Styrelsen.

Föreningslokalen, Slutarp

DANS

Lörd. den 7 april kl. 20. **Musik av Ing-Britts Kapell.**

KINNEVEDS SKYTTEFÖRENING.

Jordbruks-fastighet

Under hand försäljes, på grund av dödsfall, **Axtorp Lunngården 4: 5 i Kinneveds socken** att tilltr. omedelbart eller efter överenskommelse. Gården har bra läge nära landsväg med jord i hög kultur, vinter- och sommarföder 10 nötkr., 2 à 3 hästar förutom smådjur. Åbyggnaderna tillräckliga och i gott skick med tegeltak. Billigt pris vid snar affär. Event. vårfoder och yttre döda inventarier kan få övertagas.

Närmare upplysningar pr tel. 42 Kinnarp eller 173 Grolandaby och genom undertecknad.

Brismene den 28 mars 1951.

Per A. Andersson.

Kinneveds Jaktvårdsförening

kommer fr. o. m. torsdagen den 5 april att utlägga fosforpreparerade ägg å följande gårdar: Vårings Hassla, Kyrkogården, Sonnen, Grans Naglarp, Linnar Hermanssons Naglarp, Olssons Alarp, Nolgården, Ledsgården i Axtorp, Enåsen, Halsäng, Simonstorp, Ebbarp, Lyckorna, Skräddaregården, Fagerholm i Grolanda.

"Mix" till Kinnarp.

Kinnarps IF får om tisdag besök av gångförbundets instruktör, John Mikaelsson, mera känd under namnet »Mix». Som instruktör och tränare började han i fjol att resa för Svenska Gångförbundet. Han besökte då Kinnarp, och en mera kunnig och skicklig instruktör kan man knappast tänka sig. Det är därför att hoppas att så många som möjligt, både från Kinnarp och angränsande föreningar, möter upp om tisdag i lokal Vinterny, Kinnarp. 31/3-51.

3/4-51. **Kinneveds SLU-avd.**

hade i onsdags månadsmöte i lokal Vinterny, Kinnarp. Mötet som var talrikt besökt, inleddes med sång. Under våren kommer att anordnas kurser i traktorskötsel och i tillverkning av provdockor. Vidare blir det en tävlan i hemkunskapsprov. Om möjligt skall en sommarfest eller lekafton anordnas. Två nya medlemmar beviljades inträde.

Efter kaffeservering följde ett underhållningsprogram bestående av musik, deklamation, uppläsning av dramatik samt »Dagens revy». Därefter vidtog folklekar till musik. Som avslutning på den trevliga sammankomsten sjöngs »Härlig är kvällen».

I Skaraborgs NTO-distrikts serietävlan 3/4-51.

i NTO-arbete återstår nu en omgång. Kinnarp, som tog ledningen från början, leder ännu, men striden med de närmaste föreningarna, Baskarp och Thorsö, har hårdnat till. Prisutdelningen sker i samband med årsmöte i Mölltorp den 21—22 april, och då får man se, om den vackra handmålade ordensfanan kommer till Falbygden eller till sandpappersbyn nere vid Vättern.

14–17-års yngling

villig att lära tillskärning, samt

sömmerskor

vana såväl som nybörjare, erhålla omedelbart anställning.

A.-B. KINNARPS TEXTILINDUSTRI. Tel. 85 Kinnarp.

Slutarps missionsförsamling

hade den 30 mars årshögtid. 3/4-51.

Före förhandlingarna hölls en andaktsstund under ledning av pastor Kindvall i Åsarp. Efter välkomsthälsning av köpman N. Evaldsson, Åsarp, vidtog förhandlingarna. Kassan hade omslutit kr. 2.805: 78 med ett saldo till nya året på kr. 1.038: 54. De i tur avgående styrelseledamöterna köpman Evaldsson och fabrikör L. Fredriksson omvaldes. Nyvalda blevo fr. H. Bruno och sekr. Enok Johansson. Suppl. blevo fr. Vilhelmsson och A. Abrahamsson. Till församlingsföreståndare utsågs pastor Kindvall, Åsarp, och som vice föreståndare E. Johansson.

Till söndagsskolföreståndare utsågs fabr. L. Fredriksson, Åsarp. Medhjälpare blevo fr. Elsa Lindkvist och Lydia Sandén m. fl. Föreståndare för syföreningen blevo fr. Gertrud Sandén och Ester Johansson. Att representera församlingen vid Svenska Alliansmissionens årskonferens i Jönköping den 7—8 april utsågs fr. Ester Johansson med fr. Gertrud Sandén som ersättare. Anslag beviljades med 150 kr. till Svenska Alliansmissionen samt Västergötlands Missionsförening med 100 kr. Vidare beslutades om vårfest samt skördehögtid m. m.

Efter förhandlingarnas slut var ett trevligt kaffesamkväm anordnat. Offentlig årshögtid hölls senare på kvällen och hade en talrik menighet församlats. Predikan hölls av distriktssekr. E. Johansson och pastor Kindvall. Årsmötet avslöts med bön.

Den nyvalda styrelsen konstituerade sig sålunda: ordf. köpman Evaldsson, Åsarp, v. ordf. sekr. E. Johansson, sekr. fabr. L. Fredriksson och kassör verkmäst. Berg, Slutarp.

SLUTARPS IF

Extra sammanträde hålles i Föreningslokalen fredagen den 13 april kl. 19.30.

Ärenden: Eventuell stadgeändring.

Styrelsen.

KINNEVED. 3/4-51.

Kommunalfullmäktige i Kinneved hade i torsdags sammanträde. Sammandrag av kommunens räkenskaper samt revisorernas berättelse för år 1950 föredrogs och ansvarsfrihet beviljades. Direktionen för Vilske härads kommunalförbund och direktionen för Frökinds kristidsförbund beviljades även ansvarsfrihet. Genom beslut den 13 dec. 1948 hade kommunalfullmäktige beslutat ingå till Kungl. Maj:t med underdånig anhållan om tillstånd att för Kinneveds skoldistrikt upptaga ett lån å 90.000 kronor för uppförande av två nya lärarbostäder i distriktet. Något beslut om amorteringstiden hade ej fattats varför länsstyrelsen remitterat ärendet till kommunalfullmäktige för beslut i frågan. Kommunalfullmäktige beslöt enhälligt att amorteringstiden skall vara 25 år.

Kommunalnämnden hade föreslagit kommunalfullmäktige att Kinneveds kommun, såsom delägare av Slutarp Marbogården 3 : 8 i Kinneveds socken, medgiva att uti ifrågavarande fastighet beviljad inteckning må med förbehåll enligt par. 33 inteckningsförordningen dödas i den mån inteckningen besvärar Slutarp 3 : 7, 3 : 8 och 3 : 9. Fullmäktige biföll förslaget. På förslag av kommunalnämnden beslöts att uteliggande restantier å kommunalutskylder från åren 1943, 1944 och 1945, sammanlagt kronor 311: 69 skulle avskrivas. Kommunalnämnden hade även föreslagit att till ntliga under kommunalfullmäktige nämnders och styrelsers ledamöter skulle för sammanträden under innevarande år utgå reseersättning till därtill berättigade med 20 öre per km. och ett dagarvode av fem kronor per sammanträde och att medel härtill skulle tagas av tillgängliga medel. Fullmäktige beslöt enligt förslaget och beslöt samtidigt att reseersättning även skulle utgå till därtill berättigade ledamöter av kommunalfullmäktige. Till ledamöter i valnämnden omvaldes hemmansägaren Erik Andersson, Lofsgården, Kinnarp, nämndemannen Erik Gustavsson, Hassla, Kinnarp, hemmansägaren Ivar Gustavsson, Slutarp och lägenhetsägaren A. Florén, Kinnarp. Till suppl. valdes lägenhetsägare Johan Andersson, Gärdhem, Slutarp, hemmansägaren G. Karlstedt, Hassla, Kinnarp, hemmansägaren Elias Johansson, Fröje, Kinnarp, och snickeriarb. Rob. Bärnskog, Kinnarp.

Till ombud vid sammanträde med tingshusbyggn.skyldige valdes nämndemannen Erik Gustavsson, Hassla, Kinnarp, med f. folkkolläraren Axel Nilsson, Kinnarp, som suppl. Till ombud i länsförbundet av Landskommunernas förbund valdes hemmansägaren Evald Johansson, Alarp, Kinnarp, och nämndemannen Erik Gustavsson, Hassla, Kinnarp, med hemmanägaren Ivar Gustavsson, Ledsgården, Slutarp, som suppl.

1951-04-12

Seminföreningen utvidgar området.

Skaraborgs läns sydöstra seminförening har nu utökat sitt område till att även omfatta Kinneved och Luttra. Detta har varit möjligt genom att ytterligare en seminör anställts.

NTO-kretsmöte i Kinnarp.

10/4-51.

Södra kretsen av Skaraborgs distrikt av NTO har haft årsmöte i lokal Vinterny, Kinnarp, under god tillslutning av medlemmar.

De närvarande hälsades å templet Vinternys och kretsstyrelsens vägnar välkomna av Sten Ahlquist. Av ombudens rapporter framgick att arbetet inom kretsens föreningar är synnerligen livligt, kanske främst beroende på den poängtävlan, som pågår i distriktet. Medlemsantalet har stigit något, och studie- och hobbycirklar ha varit i verksamhet. En ganska livlig teaterverksamhet har också bedrivits. Tävlingsverksamheten och frågan om programutbyte med politiska föreningar diskuterades. Vidare beslöts, att nästa kretsmöte skall hållas i Falköping.

Till kretsstyrelse för år 1951 valdes: ordf. Sten Ahlquist, Vinterny, Kinnarp (nyv.), och sekr. Martin Neüman, Vinterny, Kinnarp. Kassör utses inom logen Vättervåg, Baskarp.

På kvällen var kamratträff anordnad, och den inleddes med thésupé. Sedan följde prisutdelning i NTO:s DM i bordtennis, som under dagens lopp avgjordes i Kinnarp. NTO-are från Baskarp och Kinnarp framförde ett mycket uppskattat underhållningsprogram, som inrymde sång, musik, deklamation, uppläsning och sketcher. Till sist lektes folklekar. Den lyckade samvaron avslutades med syskonkedja och »Härlig är kvällen».

Kommunalfullmäktige i Frökinds kommun

7/4-51.

hade i onsdags sammanträde, varvid till ledamöter och ers. i de olika nämnderna och styrelserna valdes (ers. inom parentes):

Folkskolestyrelsen: Evald Johansson, Alarp, Kinnarp, (Arne Olsson, Alarp, Kinnarp), Ivar Gustavsson, Slutarp, (Gunnar Svensson, Slutarp), D. Abrahamsson, Slutarp, (Ester Johansson, Slutarp), Olof Nilsson, Slutarp, (N. Ax, Kinnarp), Erik Gustavsson, Kinnarp (H. Våring, Kinnarp), Sten Ahlqvist, Slutarp, (R. Bärnskog, Kinnarp), Karl Lundgren, Börstig, (Ivar Andersson, Börstig), Martin Andersson, Börstig, (Karl G. Andersson, Börstig), Georg Öhrnell, Börstig, (Elsa Andersson, Börstig), V. Oskarsson, Vårkumla, (Bertil Johansson, Vårkumla), Maj Larsson, Luttra, (Oskar Johansson, Luttra), Karl Johansson, Brismene, (Harry Larsson, Brismene), F. Wingren, Brismene, (Gunnar Gustavsson, Brismene), Arne Gustavsson, Luttra, (Nils Johansson, Vårkumla).

Hälsovårdsnämnden: Fritz Landin, Brismene, (H. Källén, Vårkumla), Allan Johansson, Börstig, (E. Scherman, Börstig), Sten Ahlqvist, Slutarp, (Torsten Andersson, Slutarp), G. Wilgotsson, Kinnarp, (Nils Johansson, Nyhem, Kinnarp), Einar Andersson, Luttra, (Ivar Lindström, Luttra). Ordf. i hälsovårdsnämnden handl, G. Wilgotsson, Kinnarp, v. ordf. målarmästare Sten Ahlqvist, Slutarp.

Fattigvårdsstyrelsen: G. Sahlén, Brismene, (J. Östberg, Brismene), G. Rudin, Börstig, (E. Danielsson, Börstig), Ebba Juliusson, Slutarp, (Ingrid Andersson, Kinnarp), Gunnar Eriksson, Slutarp, (D. Abrahamsson, Slutarp), Erik Gustavsson, Kinnarp, (Nils Ax, Kinnarp), Anna Vigholm, Luttra, (Einar Andersson, Luttra), G. Wårdén, Vårkumla, (Allan Andersson, Vårkumla). Till ordf. i fattigvårdsstyrelsen valdes nämndeman Erik Gustavsson, Kinnarp, v. ordf. lantbrukare G. Wårdén, Vårkumla.

Barnavårdsnämnden: kyrkoherde H. Andersson, Börstig, (kyrkoherde K. Larsson, Kinnarp), lärarinnan Tora Pettersson, Brismene, (Judit Joelsson, Börstig), Erik Gustavsson, Kinnarp, (N. Ax, Kinnarp), Iris Häljestig, Börstig, (Svea Abrahamsson, Börstig), Ivar Gustavsson, Slutarp, (Gunnar Eriksson, Slutarp), Ebba Ekbom, Luttra, (R. Vigholm, Luttra), Sigvard Andersson, Vårkumla, (E. Josefsson, Vårkumla). Till ordf. i barnavårdsnämnden valdes lärarinnan Tora Pettersson, Brismene, och till v. ordf. Ivar Gustavsson, Slutarp.

Nykterhetsnämnden: Stina Vinggren, Brismene, (Gulli Arvidsson, Brismene), R. Stenlund, Börstig, (Sven Svensson, Börstig), Sven Andersson, Kinnarp, (Erik Gustavsson, Kinnarp), John Larsson, Luttra, (Olof Johansson, Luttra), Karl G. Gustavsson, Vårkumla, (V. Granlund, Vårkumla. Till ordf. i Nykterhetsnämnden valdes lantbr. Karl G. Gustavsson, Vårkumla, och till v. ordf. John Larsson, Luttra.

Pensionsnämnden: Nils Danielsson, Börstig, (Olof Westermark, Börstig), Karl Johansson, Brismene, (Fr. Landin, Brismene), Ivar Gustavsson, Slutarp, (Torsten Andersson, Slutarp), Einar Andersson, Luttra, (Saga Gustavsson, Luttra), E. Bohman, Vårkumla, (A. Eng, Vårkumla).

Brandstyrelsen: Harry Larsson, Brismene, (Arne Andersson, Brismene), Oskar Nilsson, Börstig, (L. Westermark, Börstig), R. Algotsson, Börstig, (Gunnar Andersson, Börstig), Ivar Gustavsson, Slutarp, (H. Våring, Kinnarp), E. Bohman, Vårkumla, (O. Johansson, Luttra).

Byggnadsnämnden: Torsten Andersson, Slutarp, (Evert Sandén, Slutarp), A. Florén, Kinnarp, (Lars Karlsson, Kinnarp), E. Blomberg, Slutarp, (Gert Johansson, Slutarp), Axel Nilsson, Kinnarp, (Nils Johansson, Kinnarp).

Arbetslöshetsnämnden: A. Ahlqvist, Slutarp, (Elmer Johansson, Kinnarp), O. Kjellander, Slutarp, (Torsten Gustavsson, Kinnarp), Karl R. Andersson, Brismene, (E. Abrahamsson, Börstig), Sigurd Johansson, Luttra, (Arvid Johansson, Vårkumla).

Hästuttagningsnämnden: Evald Johansson, Kinnarp, (H. Våring, Kinnarp), B. Broberg, Börstig, (G. Blomdahl, Börstig), O. Ahlin, Luttra, (G. Oskarsson, Vårkumla), Bertil Andersson, Vårkumla, (O. Kjellander, Slutarp), Ivan Gustavsson, Brismene, (Paul Larsson, Brismene).

Familjebidragsnämnden: Per Andersson, Brismene, (Bertil Johansson, Brismene), Nils Danielsson, Börstig, (Alvar Johansson, Börstig), Erik Gustavsson, Kinnarp, (Gustav Andersson, Slutarp), Ivar Andersson, Luttra, (Nanny Andersson, Luttra), H. Källén, Vårkumla, (B. Wårdén, Vårkumla).

Civilförsvarsnämnden: O. Arvidsson, Brismene, (Allan Johansson, Brismene), Kajsa Erenius, Börstig, (Greta Kvick, Börstig), Greta Johansson, Kinnarp, (Margit Andersson, Kinnarp), Oskar Johansson, Luttra, (Ingrid Gustavsson, Luttra), Gustav Gustavsson, Vårkumla, (Gustav Gustavsson, Vårkumla).

Hästar

medelstora, inkörda, 4—8 år, köpes. Tel. 105 Kinnarp.

Bordtennis:

10/4-51.

Vid en pojklagsmatch

mellan Slutarps IFs pojklag och Vinterny pojklag nåddes följande resultat. (Slutarps spelare nämnda först): 1:a omg.: Inge Johansson—Bo Ivarsson 15—21, 23—21, 18—21, T. Ahlqvist—A. Thor 14—21, 11—21, Ö. Karlén—L. Thor 17—21, 12—21.

2:a omg.: Inge Johansson—A. Thor 15—21, 14—21, Ö. Karlén—Bo Ivarsson 21—17, 25—27, 21—18, T. Ahlqvist—L. Thor 21—8, 21—10.

3:e omg.: Ö. Karlén—A. Thor 11—21, 3—21, Inge Johansson—L. Thor 12—21, 13—21.

Slutresultat 6—2 till Vinterny.

Tack

Ett hjärtligt tack till släkt och vänner samt till Kinneveds och Luttra S. L. U.-avdelningar för vänlig hågkomst under lysningstiden och på vår bröllopsdag.

Margot och Lennart Pettersson.

Kungl. Statistiska Centralbyrån har godkänt släktnamnet

Kinneryd

för teknologen Eldor Johansson från Falköping.

14/4 -51. (del av artikel)

Örabussen fick gå över Floby.

— Vad beträffar busstrafiken så har den hittills förlöpt ganska normalt, säger hr Eskil Hultqvist på Busscentralen. Dåliga vägar har det givetvis varit över hela linjenätet, men samtliga ha varit framkomliga, om man undantar vägen mellan Grolanda och Mönarp, som stått under vatten på mossen på andra sidan Mönarps egendom. Redan i söndags började vattnet att stiga oroväckande och Örabussen, som går denna väg, fick därför köra över Floby till bestämmelseorten. Då vattenståndet var som högst, stod vattnet 30 à 40 cm. över vägbanan. I går kunde bussen emellertid köra den sedvanliga routen över Mönarp. Eriksbergsbussen har däremot kunnat gå den vanliga vägen hela tiden.

Taxibil fick vända två gånger.

Även på taxi har man naturligtvis haft känning av vägsvårigheterna. Tjälskadorna, som varit de värsta, ha varit legio, men att bilisten stundom mötts av en brusande strid vårflod tvärs över vägen har inte heller hört till det alltför sällsynta. Där vägarna inte stått helt under vatten! Så var ju t. ex. fallet ute vid Mönarp, berättar man. För att komma till Grolanda och Jäla fick man därför ta vägen över Floby. En taxichaufför, som i början av veckan hade körning till Grolanda och inte kände till hur illa det var ställt, måste vända om för att i stället köra över Göteve. Men även nu tvingades han till reträtt och för att slutligen nå målet — givetvis åtskilligt fördröjd — fick han ta vägen över Floby.

Fotbollsschism inom Kinneved.

14/4 -51.

Kinnarpspojkarna vilja ej spela för Slutarp.

För Slutarps IF ser det tämligen dystert ut inför seriestarten. De av lagets spelare, som är hemmahörande i Kinnarp, har nämligen beslutat att inte vidare spela med. Kinnarps IF har också på ett möte beslutat att taga upp fotboll på sitt program och även sökt inträde i Västergötlands Fotbollsförbund. Enligt vad FT erfarit var man inom friidrottsidkande Kinnarps IF inte särskilt pigg på att även taga upp fotboll, men då kinnarpsspelarna förklarade sig i så fall ämna bilda en ny klubb, föll man till föga.

Mellan Kinnarps IF och Slutarps IF finns en protokollförd överenskommelse från år 1942 om att den förra föreningen skulle ägna sig åt friidrotten och den senare åt fotbollen inom Kinneveds socken. Naturligtvis var det inte meningen att denna överenskommelse skulle äga giltighet i evighet, men det sätt på vilket Kinnarps IF nu ställt Slutarps IF inför fullbordat faktum förefaller inte odelat sympatiskt.

Det är namnfrågan, som är roten och upphovet till tvistigheterna. Då och då ha spelarna från Kinnarp visat sig missnöjda över att behöva spela för Slutarps IF. SIF å sin sida har inte gärna velat byta namn, då föreningen har nått en aktningsvärd ålder.

Besvärligt vårprogram för Slutarp.

För Slutarp blir det, som nämnts, besvärligt inför seriestarten. För att vara spelklara till hösten komma spelarna från Kinnarp inte att medverka i vår. Fullt lag kan nog SIF få ihop, men många poäng lär man inte kunna räkna med, i synnerhet som vårprogrammet är besvärligt. Tack vare att man bärgade såpass många poäng under hösten kommer man dock att kunna hänga kvar i serien, och kanske lyckas det att reorganisera laget nästa höst.

3 st. vackra

ungsuggor

grisfärdiga 22 och 23 april och 6 maj, till salu i Skattegården, Vårkumla. B. Johansson.
Tel. 46 Kinnarp. 1951.

Kinneveds erk. sjukkassa

håller årsmöte onsdagen den 25 april kl. 19.30 i **Bygdegården, Slutarp.**

Ärenden enl. stadgarna, samt beslut om stadgeändring, bl. a. införandet av ersättning för medicin.

Styrelsen.

17/4-51. **FIF-Slutarps IF 4—4.**

I lördags kväll spelade FIF en träningsmatch mot Slutarps IF, som kom till Ekvallen med ett riktigt bra lag, i betraktande av att de lokalpatriotiska kinnarpspojkarna lämnat grannsamhällets skaraborgsserielag åt sitt öde. Ett förhållande som emellertid slutarparna tycks ha möjlighet att komma över utan större olägenheter, efter dagens match att döma

FIF ställde upp med flertal Blagspojkar, och matchen blev jämn. Flobyförsvaret gick inte bra ihop, och Slutarps mål gjordes påpassligt med utnyttjande av detta förhållande. I halvtid ledde gästerna med 3—2.

Andra perioden hade Floby flest chanser, men gamle Rutman i Slutarpsburen klarade med rutin av det hela bra. I flobykedjan märktes mest cf. Göransson, och han kunde återställa ledningen i FIF-favör, men Slutarp utnyttjade ett slarv i hemmaförsvaret och gjorde slutställningen till 4 lika.

Hemmalagets mål gjordes av cf. Göransson 2, vi. O. Nilson 1 och hy. Ekberg 1. För Slutarp gjorde vi. Mats Anderson hat tric.

Slutarps Samhällsförening

anordnar sin traditionella **hembygdsfest midsommardagarna.**

17/4-51.

Trädet—Kinnarp 1—0.

Vårfotbollen på Vallensås inleddes med en match mellan Trädet och Kinnarps IF:s nystartade fotbollselva varvid hemmalaget efter överlägset spel segrade med 1—0. Målet gjordes i andra halvlek av hi. Gustavsson. I hemmalaget saknades vb. Martinsson, vhb. Sjögren, hy. Knutsson och vi. Emanuelsson, varjämte vy. Josefsson deltog endast i andra halvlek, under vilken tid han dokumenterade sig som kedjans farligaste man. I övrigt får spelarkritiken sparas till senare tillfälle, konditionsträningen tycks ha skötts väl, och de kommande matcherna böra kunna emotses med tillförsikt. Det gästande laget hade sin styrka i försvaret, där särskilt målvakten Karlsson spelade en framträdande roll. Bland utespelarna dominerade hhb. Andersson och, även chb. Engdahl och vb. Gustavsson visade gott spel. Kedjans bäste var vy. Frisk.

Planen var i gott skick och matchen, som spelades i två trettiominuters perioder, dömdes av G. Säll, Trädet.

Kinneved. Brandsyn

kommer att förrättas inom Kinneveds kommun under tiden 20 april —15 maj.

Brandchefen.

Fotboll

å Idrottsplatsen, Slutarp,
Söndagen den 22 april kl. 13.00
IFK Madängsholm—SLUTARP

Föreningslokalen, Slutarp

DANS

lördagen den 21 april kl. 20.
MUSIK AV AAGE HOELS TRIO.

Idrottsplatsföreningen.

Hemmets afton

anordnas i **Föreningslokalen, Slutarp,** söndagen d. 22 april kl. 19.15.

Program:
Föredrag av kyrkoherde Kurt Larsson, Kinneved. Sång, musik, film m. m. Kaffeservering.
Inträde: Äldre 75 öre, barn 50 öre.
Alla hälsas välkomna!

Kinneveds SLKF-avd.

Föreningslokalen, Slutarp

AAGE HOELS TRIO spelar upp till DANS I KVÄLL.

SLUTARP

TIMOTEJ, RÖDKLÖVER, ALSIKEKLÖVER, BETESVALLSFRÖ, ROTFRUKTSFRÖER och GRÄSFRÖBLANDNING
till hyggliga priser och goda kvalitéer hos

Samuelsson

Tel. 119 Kinnarp.

Oglft kördräng

erhåller plats på
Rogestorps Gård, Falköping.
Tel. 104 50. 1951.

På Idrottsplatsen, Slutarp,

mötas i morgon kl. 13 IFK Madängsholm och Slutarps IF. Hemmalaget klarade sig ju, trots de många åderlåtningarna, bra mot Floby i söndags och bör nog vinna med ett eller annat mål. 21/4-51.

Medlemmarna i

Kinneveds erk. sjukkassa

erinras om årsmötet onsdagen den 25/4 kl. 19.30 i Föreningslokalen, Slutarp.

Styrelsen.

Kinnarps NTO-avd. prisbelönades vid distriktsårsmöte.

24/4-51. (del av artikel)

Skaraborgs NTO-are var under veckohelgen samlade till rådslag och årsmöte i NTO-lokalen i Mölltorp. Distriktschefen Einar Lidén, Mölltorp, kunde på lördagsem. hälsa ett 50-tal ombud och övriga välkomna till distriktsmötet. Parentation förrättades av folkskoll. Axel Carlén, över två medlemmar, som avlidit under året.

Av de olika distriktstjänstemännens rapporter framgick att arbetet i stort sett varit gott under året. Den medlemsminskning som distriktet fått vidkännas under de senaste 2 åren har nu förbytts i uppåtgående, vilket får tillskrivas den tävlingskampanj, som pågått. Kampanjen har gått under mottot "Skaraborg Siktar Serieseger". Därvid ha olika arbetsuppgifter poängsatts och priser uppsatts för de bästa föreningarna. Intresset ute i föreningarna för denna tävling har varit stort och en NTO-fana har vinkat som första pris. De bästa föreningarna, som vid mötet fingo sina pris, voro föreningarna i Baskarp, Kinnarp, Finnerödja, Hjo och Torsö i nu nämnd ordning.

Kinnarps Festpark

första gången för säsongen lördagen den 19 och söndagen den 20 maj.

DANS

till Edit Segerstedts välkända orkester.
2 och 3 juni Tobis berömda grammofon- och radioorkester

KINNARPS I. F.

Fotboll

å Idrottsplatsen, Slutarp,
torsdagen den 26 april kl. 18
BLIDSBERG—SLUTARP

Matpotatis
önskas köpa.
Olof Nilsson, Slutarp.
Tel. 106 Kinnarp.

Första svalan 26/4-51.
inrapporterades i tisdags till FT. Den lilla sommarbudbäraren har iakttagits vid Naglarp i Kinnarp, redan innan våren tycks ha fått stadigt fotfäste ute i markerna.

28/4-51. **Slutarp—Blidsberg 1—2.**
Trots att Slutarp hade det mesta av spelet — hörnorna 13—4 till laget visa detta — lyckades Blidsberg vinna med uddamålet. Slutarp gjorde första målet, varpå Blidsberg före paus lyckades utjämna och i andra perioden slå in ledningsmålet.

Vårfest

hålles i Axtorps missionshus Kristi Himmelsfärdsdag kl. 15.
Medverkan av Harry Dalkvist med fru från Fristad och pastor Nils Blom.
Kaffeservering.
Sång och musik. Offer.

Dansbesök slutade med cykellån.
Två slutarpsbor, vilka besökt en danstillställning i Tokarp, Blidsberg, hade efter dansens slut fått sällskap med ett par flickor och »lånat» en herr- och en damcykel. De stodo i tisdags i Ulricehamn åtalade för grovt egenmäktigt förfarande och försök till grovt egenmäktigt förfarande samt för att ha haft passagerare på cyklarna. De dömdes vardera till en månads fängelse, villkorlig dom utan övervakning. 30/4-51.

En helröd, reaktionsfri

kviga

till salu. Kalvningstid i slutet av maj. Tel. 33 Kinnarp.

Gott resultat av Röda Kors-fest.
Nettointäkten av Röda Korsfesten i Kinneved uppgick till 746 kr. 28/4-51.

Traktor

Ferguson med plog och harv, obetydligt körd, till salu. Svar till tel. 15 Kinnarp.

B. S. A. 500

modell 1943, helrenoverad, Spratconice 125, 46 års modell, till salu billigt Slutarps Kvarn.
Tel. 103 Kinnarp.

5/5-51. **I Slutarps missionshus**
var i söndags anordnad en vårfest av platsens missionsförsamling.
Möteshögtiden inleddes av missionär Kindvall i Åsarp med ett bibelord, vartill fogades en välkomsthälsning. Åsarps missionsförsamlings sångare utförde ett par sångnummer, varefter kyrkoherde K. Larsson, Kinneved, predikade i anlutning till högtidsdagens firningsämne om den himlafarne Frälsaren. Ett missionsoffer insamlades, som tillföll församlingens kassa. En trevlig stund tillbringades omkring kaffebordet.
Efter kaffet talade distriktssekr. E. Johansson, Falköping, över ett bibelrum från Matt. 24 om sommaren som är nära förestående. En talrik menighet hade samlats till den i uppskattade vårhögtiden. Sångarna medverkade flitigt. Missionär Kindvall avslöt högtiden med bön.

---

1 billass torr sågspån

till salu.
A.-B. Slutarps Möbelindustri.
Tel. Kinnarp 45.

Tre damer skadade vid Kinnarpskrock.

5/5-51.

Tre damer skadades och en nästan ny Vanguard blev illa ramponerad vid en bilolycka i närheten av Kinnarp i torsdags.

En i Svenljunga hemmahörande personbil med kvinnlig förare och tre damer som passagerare råkade — tydligen till följd av försenade tjälskott — ut för en dikeskörning, och oturligt nog kom bilen i samband därmed att kollidera med en telefonstolpe. Bilen lär ha framförts med endast c:a 20 kilometers hastighet och vägbanan är vid olycksplatsen rak. Trots den låga hastigheten tycks törnen ha varit kraftig, och ambulans måste tillkallas från Falköping för att taga de skadade passagerarna om hand. Föraren och en av passagerarna hade endast ådragit sig skärsår och kunde lämna lasarettet efter att ha blivit omsedda, medan den tredje damen hade ådragit sig ben- och revbensbrott. Skadorna äro emellertid inte av livsfarlig art.

Bilskadorna voro koncentrerade till fören, och särskilt vänstra frampartiet blev illa åtgånget.

Föraren torde vara utan skuld till det skedda, vilket får skyllas på de miserabla vägförhållandena.

Strömavbrott.

Kraftleveransen för abonnenter anslutna till Slutarps el. distributionsförening kommer att vara bruten onsdagen den 9 maj 1951 mellan kl. 18.00—20.30.

Vi vilja dock uttryckligen göra allmänheten uppmärksam på att anläggningarna kunna komma att sättas under spänning när som helst under ovan angiven tid.

TROLLHÄTTE KRAFTVERK.

Reservera

lördagen den 18 och söndagen den 19 maj för KINNARPS IF:s STORA VÅRFEST.

Edith Segerstedts välkända orkester. K. I. F.

Göken överraskade redan i april.

Unik vårföreteelse i Sandhem och Kinneved.

Och i måndags gol göken. Det rapporterades från flera håll, bl. a. av herr Axel Gustavsson i Sandhem och ett par personer i Kinneved. " Vi ha då aldrig varken hört eller hört talas om att göken varit i farten i april någon gång tidigare", sadet det. Och faktum tycks vara, att fågelns uppdykande i april för falköpingstraktens del är ett kuriosum. Någon vecka in i maj lär vara den ordinära tidpunkten för göken att intonera sin låt — tidsbestämningen är naturligtvis elastisk men tycks inte vara särskilt tänjbar åt valborgsmässohållet. 5/5-51.

SLUTARP:

Damfriseringen åter öppnad.

Kinnarp och Slutarp få gemensam avstjälpningsplats.
I avgivet yttrande över ett av kommunalnämnden i Kinneveds socken till länsstyrelsen för fastställelse avlämnat förslag till hälsovårdsordning för Kinnarps och Slutarps samhällen hemställer förste provinsialläkaren i länet, att länsstyrelsen ville överlämna ärendet till hälsovårdsnämnden i den blivande Kinneveds storkommun med åläggande för nämnden att skyndsammast möjligt omarbeta förslaget till hälsovårdsordning för de båda samhällena.

Frågan om ordnande av en för Kinnarps och Slutarps samhällen gemensam, lämpligt belägen avstjälpningsplats torde omedelbart kunna göras till föremål för utredning och beslut. Det brännande spörsmålet om huvudavloppsledningarna synes jämväl kunna upptagas och lösas under loppet av innevarande år eller senast före den 1 maj 1952. 8/5-51.

Kinneveds Erkända Sjukkassa

har haft årsmöte. Medlemsantalet var vid 1950 års början 416 och vid årets slut 446, en ökning alltså under året med 30 medlemmar. Från lokalkassan har under året utbetalats i sjukpenning 1,457 kr., för sjukhusvård 1,048:50, för intagning å sjukhus 157:95, ersättning för läkarvård 3,234:43. Sammanlagda utbetalningen från lokalkassan under året uppgick till 13:80 per medlem. För centralkassans räkning har under året utbetalts i sjukhjälp, moderskapshjälp och barntillägg 6,350:10. Årets överskott uppgick till 895:22. Sjukhjälpsfonden uppgick vid årets slut till 6,374:74. Beslut fattades om att fr. o. m. nästa år även s. k. läkemedelsersättning skall utbetalas, vilket innebär att halva avgiften för av läkare ordinerade läkemedel ersättes av kassan. Under året hade kassan sänt anbud till Brismene-Börstigs erkända sjukkassa om övertagande av denna kassas verksamhet samt till Vartofta erkända sjukkassa om övertagande av denna kassas del, som omfattar Vårkumla. Vad den sistnämnda beträffar har Vartoftakassan beslutat överlåta Vårkumla. Till styrelse för innevarande arbetsår valdes: ordf. och kassör Robert Bärnskog, Kinnarp, v. ordf. Ture Falk, Kinnarp, sekr. H. Sönnergren, Luttra, v. sekr. Bengt Juliusson, Slutarp, Gunnar Karlsson, Slutarp, A. Lindqvist, Luttra, och Harry Engdahl, Kinnarp; ers. Arvid Flodén, Kinnarp, Ivar Lindström, Luttra, Torsten Gustavsson, Kinnarp, Tage Andersson, Slutarp, Gösta Johansson, och Folke Larsson, Kinnarp. Till revisorer valdes G. Wilgotsson, Kinnarp, och Olof Nilsson, Slutarp, med Valborg Clausson, Slutarp, och Inger Persson, Slutarp, som ers. Till sjukbesökare valdes Inez Bärnskog, Kinnarp, Greta Karlén, Slutarp, och A. Lindqvist, Luttra. 8/5-51.

Kinneved.

ORD. KYRKOSTÄMMA

med Kinneveds församling i Kinneveds Nya folkskola tisdagen den 15 maj 1951 kl. 15.

Ordföranden.

ORD. PASTORATSSTÄMMA

med Kinneveds pastorat samma dag och plats kl. 16.

Ordföranden.

10/5-51. **N. Fågelås—Slutarp 2—4**

Norra Fågelås led i söndags sitt första hemmanederlag på tre år. Det var Slutarp som stod för bravaden att spräcka den fina serien genom att vinna med 4—2. Gästerna vunno främst på att de voro snabbare på bollen och att de hade bättre adress på passningarna. För Slutarps mål svarade cf. 2, vi. 1 och vy. 1.

— 70 år fyller den 10 maj hemmansägaren *Ernst Georg Andersson*, Nolgården, Axtorp, Kinnarp. Född i Kinneved inköpte han i unga år Nolgården, som han brukade till för några år sedan, då han överlät gården på arrende. Livligt religiöst intresserad tillhör han sedan många år tillbaka Axtorps missionsförsamling i Kinneved. 1951.

Kulduell på Odensplan Gösta—Thage den 11 maj.

I samband med stadslöpningen den 11 maj kommer man också att ordna en del tävlingar uppe på Odensplan. Bland annat blir det förmodligen en kulduell mellan Gösta Arvidsson och Thage Sönnergård och vidare en damhandbollsmatch mellan Skara och Falken samt en tävling i straffsparkläggning mellan tre spelare från vardera IFK, Tomten och FAIK.

FOTBOLL

å Idrottsplatsen, Slutarp,
den 14 maj kl. 14
IFK VÄRSÅS—SLUTARP

Östra Skaraborgsserien.

Fågelås—Slutarp 2—4, Värsås—Karlsborg 7—3, Hjo B—Tomten B 1—1, IFK Skövde B—Stenstorp 1—6.

N. Fågelås	13	8	3	2	55—18	19
Mullsjö	12	8	1	3	43—24	17
Värsås	13	7	2	4	55—47	16
Slutarp	12	5	5	2	39—26	15
Stenstorp	13	4	5	4	26—24	13
Tomten B	13	4	5	4	23—25	13
IFK Hjo B	12	4	1	7	22—28	9
Karlsborg	12	3	1	8	19—54	7
IFK Skövde B	12	1	1	10	24—60	3

Högtalareanläggning

Philips förstärkare, 25 watt, med 2 högtalare och mikrofon, obetydligt använd, säljes till mycket förmånligt pris.

Firma Blombergs Radioservice, Slutarp. Tel. Kinnarp 47.

Lekafton

å festplatsen, SLUTARP,
onsdagen den 23 maj kl. 20.00.

Slutarps IF.

Östra Skaraborgsserien.

Stenstorp—Mullsjö 1—3, Tomten—Skövde B 3—0, Karlsborg—Hjo B 4—0, Slutarp—Värsås 7—1.

N. Fågelås	13	8	3	2	55—18	19
Mullsjö	13	9	1	3	46—25	19
Slutarp	13	6	5	2	46—27	17
Värsås	14	7	2	5	56—54	16
Tomten B	14	5	5	4	26—25	15
Stenstorp	14	4	5	5	27—27	13
IFK Hjo B	13	4	1	8	22—32	9
Karlsborg	13	4	1	8	23—54	9
IFK Skövde	13	1	1	11	24—63	3

Gösta Arvidsson årsdebuterade i går kväll med 15.03 i kula.

12/5-51.

Falköpingsstafetten vanns av Falköpings AIK. (del av artikel)

Gösta Arvidsson gjorde en vacker säsongdebut vid kultävlingarpå Odensplan i samband med Falköpingsstafetten i går kväll. I in bästa stöt nådde han 15,03 och hade ytterligare en stöt över 15 meter. Thage Sönegård nöjde sig med 14,28. Stafetten, som blev en hård strid mellan de främsta lagen, vanns av FAIK med Hagen på andra plats.

Gösta Arvidsson.

I kulstötningen

deltogo tre man, av vilka Torsten Andersson, Hagen, fick finna sig att spela en andraplansroll vid sidan av Gösta Arvidsson och Thage Sönegård. Arvidssons serie var 14,25, 15,02, 14,68, 15,03 och Sönegårds 13,92, 14,18, 14,28, 14,20. Anderssons bästa stöt mätte 11,34.

Två 14-16-års pojkar

erhålla omedelbart anställning.

A.-B. Slutarps Möbelindustri, Slutarp. Tel. Kinnarp 45.

Frökinds storkommuns folkskolestyrelse

16/5-51.

har hållit sammanträde i närvaro av folkskolinspektör G. Lönnermark, Skövde. Till ordf. i folkskolestyrelsen valdes nämndeman E. Gustafsson, Kinneved, och till v. ordf. hemmansäg. I. Gustafsson, Ledsgården, Slutarp. Folkskolinspektören gav sedan en grundlig utredning om, hur skolväsendet lämpligen borde ordnas inom storkommunen. Enligt denna redogörelse skulle norra skolområdet omfatta barn från Brismene, Kinneved, Luttra och Vårkumla. Skolformen skulle för detta område vara A-form. För genomförande av denna skolform kräves emellertid ytterligare lokaler. Då det inte torde vara möjligt att anskaffa sådana före nästa läsårs början, föreslogs, att skolan i Luttra bibehålles under nästa läsår, och att en klass skall undervisas där. Södra skolområdet omfattar Börstigs skoldistrikt, med undantag av barn, som undervisas i sjunde klassen, vilka hänvisas till Kinneved. Skolformen för Börstig blir som hittills B 1. Dessutom kommer småskolan i Brismene att bibehållas. Barnbespisning borde även med det snaraste införas. Folkskolestyrelsen beslutade att ordna skolfrågan i enlighet med det av folkskolinspektören skisserade förslaget. Folkskolinspektören berörde senare den kommande enhetsskolan. Troligen blir det här nödvändigt, att åtminstone ett par storkommuner samverkar för att lösa denna fråga. Som en möjlighet kunde det tänkas med Frökind och Vartofta eller Frökind och Vilske. Denna fråga uppsköts emellertid för att folkskolestyrelsens ledamöter skulle få tid att tänka över densamma.

Jag ber härmed

få taga tillbaka det rykte jag fört ut om Fru Margaretha Karlsson, Kinnarp. Högaktningsfullt

Maj-Britt Johansson, Hova.

SKYTTE

— // — 16/5 -51.

Bjurum vann grupp-distriktsskjutningen.

Kinneved tvåa.

Annandag pingst gick i härligaste vårväder och under stor tillslutning Falbygdens Skyttekrets tävling i gruppstridsskjutning. Tomtens Kalkbruks AB hade upplåtit behövligt markområde, vilket Torbjörntorps Skytteförening som arrangör både skickligt, med gott omdöme och stor finurlighet utnyttjat väl och åstadkommit en bana, som fick alla skyttars erkännande.

Att Kretsen har ett utmärkt material att arbeta med, framgick vid söndagens tävling. Över lag visade grupperna en bra standard och mycket god uppfattning. Bjurum och Kinneved ha tidigare alltid brukat hålla sig i täten och så blev fallet även nu. Förra årets segrare Sörby hade litet otur och gjorde för fort ifrån sig. Trävattna arbetade smidigt men det ville inte riktigt klaffa. Broddetorp liksom Vilske Kleva arbetade lugnt och pålitligt. Falköpings Hemvärn, som f. å. belade andra plats, lyckades inte så bra, mycket beroende på, att gruppen förmådde upptäcka endast 22 figurer. Falköpings ena grupp hade att upvisa mest antal träff, 81, följd av Bjurum 80, och Odensberg 78. Bjurum lyckades träffa mest antal figurer, 27, och Kinnevedslagen 26 samt Trävattna också 26.

De främsta resultaten (siffrorna ange i tur och ordning resp. antal träff, antal träffade figurer och poäng(:

1) Bjurum-Bjärka I 80—27—485 (lag: Sven Klasson, kpist, Holger Blomster kg, Folke Johansson, Evert Klasson, Nils Klasson, Evert Ahlin); 2) Kinneved I 66—26—456 (lag: Georg Johansson kg, Rune Fredriksson kpist, Bertil Engdahl, Egon Johansson, Gustaf Johansson och Gösta Larsson); 3) Falköping II 81—25—456; 4) Trävattna 65—26—455; 5) Broddetorp 59—25—434; 6) Sörby 74—24—434; 7) Bjurum-Bjärka II 75—23—420; 8) Falköping I 72—23—417; 9) Viske-Kleva 48—24—408; 10) Odensberg I 60—23—405.

Medlemmarna i Vartofta Mejeriförening u.p.a.

kallas härmed till ord. kretssammanträden å följande platser och tider:

Missionshuset, Vartofta, 21 maj 1951 kl. 19.30 med de medlemmar, som äro leverantörer till Vartofta mejeri **utom Kinneveds socken samt Vårkumla och Vårskäls rotar i Vårkumla socken.**

NTO-lokalen, Kinnarp, den 22 maj 1951 kl. 19.30 med medlemmar inom Kinneveds socken samt Vårkumla och Vårskäls rotar i Vårkumla socken.

Berghallen, Kättilstorp, den 23 maj 1951 kl. 19.30 med de medlemmar, som äro leverantörer till Kättilstorps mejeri.

Föreningshuset, Sandhem, den 24 maj 1951 kl. 19.30 med de medlemmar, som äro leverantörer till Sandhems mejeri.

Församlingshuset, Mullsjö, den 25 maj 1951 kl. 19.30 med de medlemmar, som äro leverantörer till Mullsjö mejeri.

Stadgeenliga ärenden.

Styrelsen.

Edit Segerstedts välkända dansorkester

svarar för två trevliga och glada festkvällar i

Kinnarps festpark

lördagen den 19 och söndagen den 20 maj.

SPEL, SERVERING, TOMBOLA med värdefulla vinster.

Besök vårens trevligaste fest!

Kinnarps I. F.

Kinnarp vann med 3—2 i Bjurum. 19/5-51.

Kinnarp vänskapsspelade i Bjurum och vann med 3—2, halvtid 1—1. Om matchen slutat 2—2 hade det varit rättvisare. Bjurums anfall runno ofta ut i sanden på grund av att varje man i kedjan skulle överträffa den andre i att gå med bollen så länge som möjligt. Försvaret slog ifrån sig bra. Kinnarps nybildade lag var stabilt, och hade bra framåtanda. Bästa voro mv., ch och vi.

All avhämtning

av torvströbalar vid Karbo Torvströmagasin kan fås genom att ringa **19 A Kinnarp.**

Dikningsföretagen. 22/5-51.

Lantbruksstyrelsen har fått k. m:ts bemyndigande att till Mönarp—Lillegårdens dikningsföretag i Kinneveds socken beviljat ytterligare statsbidrag med 470 kr. för att täcka merkostnader vid företagens utförande.

Slutarp—Värsås 7—1.

Slutarp gav inte gästande Värsås någon chans att hävda sig vid söndagens match och ledde efter fem minuter med 2—0. Första målet gjordes redan i 1:a min. av vy. Sandén. Vid ställningen 2—0 gjordes gästernas enda mål av vy. Cf. Andersson, som blev dagens främste målskytt med sina fyra mål, stod för andra och tredje målet, och innan paus hade vy., hunnit med ytterligare ett, vilket gav 4—1 till hemmalaget. I andra halvleks 9. och 15. min. gjorde cf. sina återstående två mål, och avslutningen ombesörjdes av hi. Rehn i 33. min. Slutarp bevisade att segern i Fågelås förra söndagen inte var någon tillfällighet och kunde med lite bättre utgångsläge vid vårstarten på allvar varit med i striden om serie-segern. Försvaret har nog aldrig varit så starkt som nu och hade sina främsta i hhb. Lundin, cb. Kjellander, vhb. Hallagård och vb. Andersson, som kompletterades gott av hb. Stenkvist och Rutman i buren. Vi. Andersson drogs med en skada och var inte som vanligt. Cf. Andersson är genom sin snabbhet farlig och hade gott understöd av Rehn på hi. samt yttrarna Johansson och Sandén.

Bra matchledare var Olle Persson, Skövde. 19/5-51.

En rikthyvel

2.000×400 mm., till salu billigt.

Kinnarps Specialsnickeri AB.

Tel. 60.

Mors Dagspresenter

i god sortering. Aktuellt för säsongen: Herrunderkläder i bomull. Byxor med korta ben 2:90, tröja 2:75. Barnsockar, herrankelsockar, 3/4- och helstrumpor i riklig sortering. Klänningstyger, barn- och damjumprar m. m.

Kinnarps Manufaktur

Tel. 134. 24/5-51

Kinneveds pastorat.

EXTRA PASTORATSSTÄMMA

i Kinneveds folkskola måndagen den 28 maj 1951 kl. 17.

Ordföranden.

Gösta A. stötte 14.59 i Göteborg.

Göteborg den 23 (TT). Vid Kvilles friidrottstävlingar på Rambergsvallen segrade Gösta Arvidsson, Falköping, i kula med 14,59 med Gösta Hernerfors, Kville, som tvåa på 13,37.

28/5-51.

— 60 år fyller den 31 maj handlanden *Arvid Arvidsson,* Kinnarp. Född i Kinneved flyttade han i unga år till Åsarp, där han under flera år bedrev en ganska omfattande speceriaffär asmt cykelverkstad. I början av 1930-talet återvände han till sin födelsesocken och startade järn- och speceriaffär i Kinnarp, vilken rörelse utvecklats till en av de större på orten. Glad och vänsäll samt omutligt rättvis har han skaffat sig många vänner, vilka säkerligen icke låter högtidsdagen gå jubilaren obemärkt förbi.

Hemma är ändå bäst,

och Ahlströms Möbleringsaffär, Falköpings Möbler, Falköpings Möbelsnickeri, Firma Stoppmöbler och Slutarps Möbelindustri ha var och en i sin monter sett till att utställningen även begåvats med en magnifik hem-lig avdelning. Här stå bord dukade, sängar bäddade, bekväma stolar och fåtöljer redo. Säkert har det smitts mången timid liten framtidsdröm framför dessa möbelfirmors montrar. Och onekligen är det ett expoinslag med stil de bjuda på. 31/5-51. (del av artikel)

31/5 -51.

Prisutdelning av hemslöjdalster.

Den förrättades av ordf. i Skaraborgs läns Hemslöjdsförening landshövdingskan *Maja Mannerfelt* under medverkan av hemslöjdskonsulenten fröken Stina Rydell, och gällde först de hederspriser, som tilldelats 14 av dem, som insänt sina alster till hemslöjdsutställningen. Den äldsta av dem, 98-åriga Kristina Jonsson från Kålltorp, var visserligen inte närvarande men däremot yngste pristagaren, pigge Pär-Ove Larsson från Edsvära, som fick en extra lång applåd. Applådhyllning fick för övrigt var och en av de prisbelönta.

De 14 hederspristagarna voro följande:

Ingrid Bäckman, Fiskebäck, Habo, för handdukar; Edit Fridén, Backor, Valtorp, för gardiner; Ingrid Gustafsson, Charlottenberg, Stenstorp, för ullgarn; Olga Gustafsson, Dalgård, Slutarp, för filt; Inga Johansson, Frälsegården, Gökhem, för gardin; Kristina Jonsson, Olofstorp, Villaberg, Kålltorp, för strumpor; Valborg Karlsson, Fotegården, Örslösa, för gårdskollektion; Pär-Ove Larsson, Tomten, Edsvära, för stickning; Signe Larsson, Mariedal, Lundbrunn, för trasmatta; Elisabeth Levander, Bränneberg, Stenstorp, för vartoftadräll; Alma Norlander, Schéelegatan 10, Falköping, för klänningstyg; Elin aSndberg, Liljegården, Åslätt, för lingarn; Brita Skaar, Holltorp, Vara, för lakan och örngott; Margit Wickström, Remontdepån, Gudhem, för ullgarn.

Besök Kinnarps Festpark

lördagen den 2 och söndagen den 3 juni.

TOBIS berömda grammofon- och radioorkester gästar för första gången Falbygden.

Kinnarps IF

Fotboll: 31/5-51.

Slutarp—IFK Skövde B 4—2.

Publiken bjöds inte på någon bättre underhållning i rubr. match, som med nöd och näppe medförde dubbelpoäng för Slutarp. Gästerna voro långt ifrån ofarliga, och deras kedja med gamle Gustav Johansson som strateg åstadkom upprepade farligheter vid hemmalagets målbur. Slutarps försvar är dock starkt och i dagens match bör hhb. Lundin nämnas för en god insats. Kedjan lyckades inte helt i sina försök till genombrytningar delvis beroende på att hy. Sandén var helt ur slag. Cf. E. Andersson var effektivast i kedjan följd av vi. M. Andersson och hi. Rehn. Det överraskande spelstarka skövdelaget bjöd matchen igenom hårt motstånd. Bäst var cf. Johansson och i förvaret märktes mest de båda backarna. Cf. Andersson gjorde de båda första målen, och ledningen ökades till 3—0 genom hi. Rehn. Före pausen reducerade Skövde till 3—1. En stund in på andra halvlek kom gästernas andra mål. Ett mål av vy. Johansson satte emellertid punkt för gästernas funderingar på delad poäng.

Domare var Erik Johansson, Moholm.

BILSTATION

med en verkligt bra 8-sits. vagn och fin utrustning till salu i Kinnarp.

Tel. 32 Kinnarp.

2/6-51.

Falköping o. Kinnarp representerade i landskapsdrabbning i gång

Den traditionella landskapsmatchen i gång mellan Västergötland, Värmland och Göteborg går om söndag med göteborgarna som arrangörer på Överåsvallen. Värmlänningarna som vunno fjolårets match i Skara äro favoriter även i år, och göteborgarna komma att göra allt för att få revansch på västgötarna.

Västergötlands laguppställning: 10 km. bana sen.: Torbjörn Andersson och G. Sandström, Härlunda IF. 25 km. sen.: I. Andreasson och Arne Svensson, Borås. 10 km. jun.: Gunde Johansson, Kinnarp, och Stig Karlsson, Borås. Damer 5 km.: Ingrid Johansson, Falköping, Stina Johansson Borås. Sen. nybörjare 10 km.: Borén och Karlsson, Borås. Reserv blir Gerhard Frisk, Kinnarp.

REDVÄGS HÄRADSRÄTT

den 5 juni. 1951.

Dömd för bråk vid danstillställning.

För att ha uppträtt berusad, förorsakat förargelse samt för att ha hotat och satt sig till motvärn, stod en person från Kinnarp åtalad. Mannen hade besökt en danstillställning i Tokarp, Blidsberg. Vid serveringen hade han slagit glas i väggen samt flaskor i golvet och kastat dricka omkring sig. När han skulle avföras satte han sig till motvärn och under färden till arresten i Ulricehamn hade han hotat de medföljande polismännen. Mannen erkände fylleriet samt förargelsen, men bestred hotet och motvärnet. Två vittnen hördes i målet, varefter domen föll på 100 dagsböter om 2:50. Åklagaren yrkade urbota straff.

Friluftsmöte

hålles vid

AXTORPS MISSIONSHUS

söndagen den 10 juni kl. 3 em. Medv. av Kh. Kurt Larsson, past. Ossian Carlsson, Nils Blom. Sångare från S:a Vånga. — Offer!

(Vid regn i missionshuset.)

Alla välkomna.

Kinneved.

EXTRA KYRKOSTÄMMA

i kyrkan den 10 juni 1951 kl. 11.15.

Ordföranden.

Delägarna

i de s. k. **Mönarps mossars avdikningsföretag** kallas härmed till sammanträde å Falköpings Tidnings samlingssal onsdagen den 13 juni 1951 kl. 14.

Ärenden:

1) Val av styrelse och revisorer.
2) Besluta om uppbörden för rensningskostnaderna av kanalerna.
3) Besluta om sänkning av ägobroarna.

Ordföranden.

Ackordsarbete

med torvvändning och kupning av torv erhålles vid

Karbo Torvströfabrik.

Tel. 19 A Kinnarp. 1951.

Matpotatis

önskas köpa.

Olof Nilsson, Slutarp.

Tel. 106 Kinnarp.

Kinnarps Festpark

Radio- och Grammofonartisterna

TOBIS och hans GAUCHOS

gästar för första gången Falbygden lördagen och söndagen den 2—3 juni och bjuder på ett roande och omväxlande scenprogram samt **förstklassig dansmusik.**

BESÖK ÅRETS STÖRSTA FEST!

Kinnarps I. F.

FOTBOLL

å Idrottsplatsen, Slutarp, fredagen den 8 juni kl. 19

FLOBY—SLUTARP

Östra Skaraborgsserien.

Mullsjö—Slutarp 1—0, Stenstorp—Karlsborg 4—3, Hjo B—Värsås 1—1 Skövde B—Fågelås 0—16.

N. Fågelås	16	11	3	2	85—19	25
Mullsjö	16	11	2	3	55—28	24
Slutarp	16	7	5	4	51—32	19
Tomten B	16	6	5	5	31—34	17
Värsås	16	7	3	6	58—62	17
Stenstorp	16	5	5	6	34—34	15
IFK Hjo B	16	5	2	9	25—41	12
Karlsborg	16	5	2	9	32—61	12
Skövde B	16	1	1	14	27—87	3

5/6-51.

Slutarp

I går ägde premiering rum i Slutarp. Samma premieringsnämnd fungerade som i Floby.

ARDENNER.

1 års ston belönade med skp.

Junette e. Juvill, äg. Nils Johansson, Korsgården, Vårkumla; Parjy e. Parent, äg. Valdemar Johansson, Siggagården, Slutarp; Julia e. Jupard, äg. Åke Gustavsson, Millomgården, Slutarp; Bojan e. Juvill, äg. Nils Källén, Stränggården, Vårkumla; Bella e. Monte-Bello, äg. Elias Scherman, Vintorp, Börstig; Bellona e. Monte-Bello, äg. Filip Winggren, Storegården, Brismene; Dolly e. Strax, äg. Daniel Florén, Lilla Västerbo, Jäla; Parda e. Jupard, äg. Åke Gustavsson, Millomgården, Slutarp.

2 års ston belönade med skp.

Mary e. Blanko av T., äg. Nils Johansson, Korsgården, Vårkumla; Flexy e. Jupard, äg. Valdemar Johansson, Siggagården, Slutarp; Dora e. Evo, äg. bröd. Fredriksson, Orrekullen, Slöta; Lillan e. Redan, äg. Einar Josefsson, Backgården, Vårkumla; Julana e. Jupard, äg. Torsten Gustavsson, Prästgården, Kinnarp; Jova e. Jupard, äg bröd. Fredriksson, Orrekullen, Slöta; Stina e. Strax, äg. Karl Kjellberg, Siggagården, Slutarp; Hotty e. Hotteur, äg. Bror Andersson, Ledsgården, Slutarp; Bella e. Monte-Bello, äg. Artur Andersson, Kringlarp, Börstig; Raija e. Joris, äg. Harry Gustavsson, Risa, Grolanda; Juparda e. Jupard, äg. Ferdinand Johansson, Ledsgården, Slutarp.

3 års ston belönade med fris.

Linda e. Monte-Bello, äg. Elias Scherman, Vintorp, Börstig, Juliana e. Jupard, äg. Bengt Nilsson, Kotarp Slutarp; Pärla e. Joris, äg. Linnar Andersson, Naglarp, Kinnarp; Junita e. Jupard, äg. Olof Sandén, Backgården, Slutarp.

Fölston belönade med värdebokstav.

Rellan e. Reflex, AB 70 kr., äg. Bengt Nilsson, Kotarp, Slutarp; Virma e. Blanko av T., A 100 kr., äg. Nils Källén, Stränggården, Vårkumla; Rexi e. Reflex, B 40 kr., äg. Bror Andersson, Ledsgården, Slutarp; Clarry e. Clarr, AB 70 kr., äg. Nils Johansson, Korsgården, Vårkumla; Monda e. Monte-Bello, B 40 kr., äg. bröd. Andersson, Mossagården, Kinnarp; Ragni e. Ragnus, A 100 kr., äg. Harry Gustavsson, Risa, Grolanda; Gullan e. Vendes, AB 70 kr., äg. Daniel Florén, Lilla Västerbo, Jäla; Monthy e. Monte-Bello, B 40 kr., äg. Filip Winggren, Storegården, Brismene; Mona I e. Monte-Bello, B 40 kr., äg. Artur Andersson, Kringlarp, Börstig; Bellona e. Monte-Bello, B 40 kr., äg. Ivar Andersson, Gunnestorp, Börstig; Milla e. Juvill, B 40 kr., äg. Karl Karlsson, Ödegården, Slutarp; Docka e. Dan, B 40 kr., äg. Hans Lindgren, Marbogården, Slutarp; Clarella e. Elbe, B 40 kr., äg. Sixten G. Lindberg, Nolgården, Axtorp; Reflexy e. Reflex, B 40 kr., äg. Arvid Johansson, Saleslätt, Skånum; Bläsa e. Monte-Bello, B 40 kr., äg. Elias Scherman, Vintorp, Börstig; Refly e. Reflex, AB 70 kr., äg. Åke Gustavsson, Millomgården, Slutarp; Gelly e. Espallo, B 40 kr., äg. Holger Tillander, Brogården, Floby; Falla II e. Amitieux, B 40 kr., äg. Filip Winggren, Storegården, Brismene; Loretta e. Lorell, B 40 kr., äg. Ragnar Gustavsson, Siggagården, Slutarp; Relly e. Reflex, AB 70 kr., äg. Valdemar Johansson, Siggagården, Slutarp; Vega II e. Reflex, AB 70 kr., äg. Torsten Gustavsson, Prästgården, Kinnarp; Rexy e. Reflex, B 40 kr., äg. Gustav Oskarsson, Brandstorp, Slutarp; Marja e. Junof, A 100 kr., Rudolf Abrahamsson, Williamsholm, Kinnarp; Netta e. Natus, B 40 kr., äg. Alex Johansson, Halsäng, Kinneved; Juma e. Jupard, B 40 kr., äg. Torsten Gustavsson, Prästg., Kinnarp; Junette e. Jupard, B 40 kr., äg. T. Gustavsson, Prästg., Kinnarp; Rella e. Reflex, B, 40 kr., äg. Paul Johansson, Skräddaregården, Skånum; Lady e. Hotteur, B 40 kr., äg. Paul Johansson, Skräddaregården, Skånum; Tura e. Hotteur, B 40 kr., äg. Ferd. Johansson, Ledsgården, Slutarp; Julita e. Juvill, B 40 kr., äg. Ragnar Gustavsson, Siggagården, Slutarp; Julita e. Juvill, B 40 kr., äg. Gustav Fredriksson, Rosenskog, Odensberg.

7/6-51.

Skörderapporter.

Inkomna till Skaraborgs läns hushållningssällskap den 31 maj.

Vartofta härad:

	Växtslag		
	Höst-vete	Höst-råg	Hö från odlad jord
Frökinds härad:			
Brismene	2,5	2,5	2,5
Börstig	2,5	2,5	2,5
Kinneved	2,5	2,5	2,5
Vårkumla	2,5	2,5	2,5

Slutarpsbo dömd villkorligt för rån i Köpenhamn.

En ung man från Slutarp, men för närvarande skriven i Malmö, kom den 3 augusti i fjol i egenskap av kock på en svensk båt till Köpenhamn. Kocken jämte ett par kamrater begåvo sig i land på kvällen och efter det de besökt ett par restauranger bar det iväg till det illa beryktade Nyhavnsområdet. Även här besöktes ett par krogar, men så skulle man ut och se på nattlivet. Kocken och ett marketenteribiträde träffade på en kvinna, tillhörande det lätta gardet. De båda svenskarna lämnade danskan en svensk tiokronosedel samt kockens armbandsur, men kocken ångrade sig och ville ha igen sin tiokronosedel samt klockan. Kvinnan ville inte vara med härom, och då slog kocken utan vidare till henne så att hon avsvimmad föll i gatan. Därpå tog han sitt armbandsur från kvinnas arm samt drog av henne skon och ena strumpan. Han hade nämligen sett att hon stoppat ner tiokronorssedeln i denna. Kvinnan vaknade nu till sans och började ropa på hjälp och de båda svenskarna försvunno. Polisen fick klart för sig vem som var gärningsmannen, och så överlämnades saken till Malmöpolisen, som i sin tur uppdrog åt polismyndigheterna i Skaraborgs län att fortsätta utredningen. Landsfogden hade därefter utverkat k. m:ts tillstånd att åtala ynglingen — eftersom brottet förövats utomlands krävdes nämligen tillstånd till åtal av regeringen — och i tisdags hade landsfiskal Sven Barnö i Falköping fört saken inför Vartoftatinget. Han yrkade ansvar å gärningsmannen för rån eller alternativt misshandel och tillgreppsbrott. Ett vittne, marketenteribiträdet, hördes, och fick redogöra för hur det hela gått till. Därefter var det icke mycket annat att göra för försvarsadvokaten än att framhålla, att svar. förut icke varit straffad o. att han hade alla förutsättningar för att kunna börja ett nytt liv. Har hade definitivt övergivit sjömansyrket och hade löfte om fast anställning. Försvarsadvokaten hemställde om villkorlig dom och yrkade bestämt på att ungdomsfängelse icke skulle komma ifråga.

Efter överläggning dömde rätten svar. till villkorlig dom med tre års övervakning. Han får icke under tiden bryta mot av övervakaren meddelade föreskrifter och icke sluta sin anställning utan medgivande av denne. Svar. förklarade sig med ens nöjd med domen. 7/6-51.

Slutarp.

Redaktör Lars Madsén från Radiotjänst, Stockholm, samt **skådespelaren och sångaren Einar Fagstad,** Göteborg, m. fl. medverka vid hembygdsfesten midsommardagarna. — Se nästkommande annons.

Samhällsföreningen.

Medlemmarna i

Kinneveds Erk. Sjukkassa

kallas till extra möte å Kafé Källedal, Slutarp, tisdagen den 19 juni kl. 19.30 för konfirmering av årsmötets beslut om stadgeändringar.

Styrelsen.

Reservhjul

är upphittat å vägen mellan Falköping och Slutarp. Återfås mot annonskostnad. Helmer Trygg, Lillegården, Slutarp.

Ett billass torr

sågspån

till salu.

AB Slutarps Möbelindustri.
Tel. Kinnarp 45.

12/6-51.

Slutarp—Floby 5—5.

Slutarp hade Floby i säcken, men glömde att knyta till. Det återstod endast 17 minuter av matchen och hemmalaget ledde med 4—1, men på tio minuter gjorde Floby ställningen till 4—4, och strax därpå stod det 5—4 till gästerna. Några minuter före slutsignalen räddades dock Slutarps ära genom hy. Gustavsson, som slog in femte målet. Hemmalaget ställde upp med reserv för hhb. Lundin, och därtill spelade Kjellander endast en halvlek. Hallagård spelade cb. med stor framgång och hade god hjälp av vb. O. Andersson och vhb. H. Andersson. I kedjan var cf. Andersson den aggressivaste, och tillsammans med vi. Andersson delade han på fyra mål.

Floby ställde upp med ett ommöblerat lag som inrymde fem reserver. Dessa skämde dock inte ut sina platser utan voro i ett par fall bättre än sina ordinarie kamrater. Eivind Josefsson, vilken spelade hhb. i första och cb. i andra halvlek, drog uppmärksamheten till sig för bra spel. Bryfors i målet verkade passiv vid några av Slutarps måltillfällen men gjorde bra räddningar i andra halvlek. Olander har vi sett bättre och detsamma gäller cf. Göransson, som tycktes ha svårt att komma loss. Vy. Hansson var påpasslig framför mål.

Slutarp tog ledningen med 3—0, innan Floby fick första målet genom hi. Johansson. Nästa mål gjordes i Flobys målbur, och därmed ledde hemmalaget med 4—1. När sedan Floby satte igång sin offensiv sviktade försvaret betänkligt i hemmalaget och med fyra »raka» kunde gästerna ta ledningen med 5—4, vilket utjämnades på ovan angivet sätt.

Domare var L. Thorsson, Slutarp.

Frökinds storkommun.

12/6 -51.

På kallelse av lantbibliotekarien Wilh. Jacobowsky, Skara, har bibliotekarier och representanter för olika bibliotek inom Frökinds storkommun sammanträtt i Kinnarp. Landsbibliotekarien gav först en översikt över biblioteksfrågans läge. Sålunda torde inom två år skolbibliotek bliva obligatoriska vid varje skola. Bidraget kommer att uppgå till c:a två kronor per barn. Som lämpligt kommunalt bidrag till folk- och skolbibliotek föreslogs 8 öre per skattekrona. Statsbidragen till studiecirkelbiblioteken komma att avvecklas under en tioårsperiod, genom en årlig minskning av statsbidraget med 10 proc. Inom storkommunen borde finnas ett centralt bibliotek samt dessutom filialer. Om studiecirkelbiblioteken överlämnas till det centrala biblioteket, kan cirkeln trots detta behålla förfoganderätten över sitt bibliotek. Som för ögonblicket viktiga frågor för biblioteksstyrelserna i storkommunerna framhölls 1) utse huvudbibliotekarie, 2) besluta om huvudbibliotekets och filialernas platser, 3) begära anslag av storkommunen för nästa års stat, 4) inventera de olika kommunala bibliotekens bokbestånd. Upplysningsvis meddelades, att stiftsbiblioteket kostnadsfritt åtager sig upprättande av kortkatalog över bokbestånd. Storkommunen har endast att betala den ganska obetydliga materielkostnaden för korten.

Frökinds folkskolestyrelse har hållit sammanträde. Som huvudpunkt på föredragningslistan stod anordnandet av skolskjutsar inom storkommunen. Om folkskolinspektörens godkännande kunde utverkas beslutade folkskolestyrelsen att en huvudlinje med buss anordnas över Döve — Kinnarp — Luttra. I anslutning till denna ordnas med billinjer på sträckorna Vintorp—Börstig, Grännarp i Vårkumla—Sörby småskola, Halsäng—Alarps korsväg samt en ringlinje Kinnarp — Mönarp — Rogestorp—Sköttning—Luttra. Beslutades att fjärde klassen skulle förläggas till Luttra. Skolstyrelsen beslutade, att inom sig utse en arbetsnämnd, som skulle ha att behandla och besluta i frågor av mindre omfattning. Arbetsnämndens beslut skulle senare konfirmeras av kommande folkskolestyrelsesammanträde. Till ledamöter i arbetsnämnden valdes E. Gustafsson, Kinneved, K. Johansson, Brismene, A. Gustafsson, Luttra, W. Oskarsson, Vårkumla, och G. A. Öhrnell, Börstig. Arbetsnämnden fick i uppdrag att utarbeta förslag till organisationsplan och ordningsstadga för distriktet. Till betygsnämnd valdes folkskolestyrelsens ordf. samt hrr S. Ahlqvist och I. Gustafsson, Slutarp.

Vårkumla och Kinneveds kyrkliga söndagsskolor 14/6-51.

företogo i måndags en utfärd till Ulricehamn. Färden företogs pr buss genom den vackra Ätradalen. Framkomna besågo barnen staden. Efter ett kort uppehåll där, fortsattes resan till Skottek, där förfriskningar intogs. Här höll folkskoll. Arthur Nilsson, Kinnarp, ett kort tal om Stureminnet. Vid återkomsten till staden företogs en utfärd på Åsunden. Sedan sanatoriet och kyrkan besökts anträddes resan hemåt. Vid Dalums vackra kyrka hölls avslutning med bön och psalmsång. Vid resans slut tackade barnen sina färdledare, kyrkoh. och fru Larsson, för den trevliga utfärden.

Årsexamen

hölls den 7 juni i folkskolan i Kinneved. Efter genomgånget förhör av barnen i respektive klasser, varvid tecknings- och slöjdutställningen besågs, hölls avslutning i Kinneveds kyrka. Här talade kyrkoherde Kurt Larsson och betecknade denna examen som en bygdehistorisk händelse, i det att den var den 103:e och sista, som förrättades i Kinneveds skoldistrikt — det uppgår år 1952 i Frökinds skoldistrikt. — Sedan frambars skolstyrelsens tack till lärarna, varefter högtidligheten avslöts med psalmsång.

Den 8 juni hölls examen i Sörby och Slutarps småskolor. I den senare var det avslutning i dubbel bemärkelse, då lärarinnan vid skolan, fröken Ingegärd Andersson, efter en oförvitlig, trogen fyrtioårig lärargärning lämnade sin tjänst. Barnens och föräldrarnas tack frambars av riksdagsman Gustav Hallagård, och skolstyrelsen bringade sin hyllning genom kyrkoh. Kurt Larsson, som överlämnade en ståtlig blomsterkorg. Från barnen överlämnades en penninggåva. Till sist tackade fröken Andersson djupt rörd för avskedshyllningen. 14/6-51.

Kinneved—Vårkumla R.L.F-avd.

håller extra avdelningsstämma i N. T. O.-lokalen, Kinnarp, fredagen den 22 juni kl. 20.

Överläggning och diskussion enligt parollen »Bort med överskottet — En bättre lönsamhet för svenskt jordbruk».

Föredrag av ordf. i Skaraborgs Länsförbund av R. L. F. Erik Th. Johansson, Vartofta.

Medlemmarna bör mangrant infinna sig.

Slutarps Samhällsförening

anordnar sin sedvanliga stora **HEMBYGDSFEST** midsommardagarna å **festplatsen Tångavallen**, med början midsommarafton kl. 19.00 och midsommardagen kl. 15.00.

Musik av de populära **»Mössebergarna»**, **Mössebergs Musikkår**, Falköping.

Redaktör Lars Madsén från Radiotjänst, Stockholm, kommer midsommardagen kl. 15.45 att berätta om »Människor jag mött».

Den välkände **Skådespelaren och Sångaren Einar Fagstad**, Göteborg, kommer midsommarafton att sprida glädje över festen.

Från förra året uppskattade **Illusionisten och buktalaren Benny Leyton** med sina pigga, populära och pratande dockor, medverkar båda dagarna.

Från årets »De okändas revy» i Göteborg mest uppmärksammade nummer, **akrobattruppen The 3 Harleas**, uppträda midsommardagen.

För lekarna kring midsommarstången svarar **Sigvards lekgäng»**.

PROGRAM:

Midsommarafton:

Kl. 19.00 Musik.
» 20.00 Anförande av Folkskollärare Valter Dahlén.
» 20.30 Uppträdande av Skådespelaren Einar Fagstad.
» 21.00 Folklekar kring midsommarstången.
» 22.00 Illusionisten och buktalaren Benny Leyton.
» 22.30 Folklekar.
» 23.00 Skådespelaren Einar Fagstad.
» 23.30 Folklekar till festens slut.

Midsommardagen:

Kl. 14.45 Mössebergs Musikkår marscherar från samhället till festplatsen.
» 15.30 Hälsningsanförande.
» 15.45 Redaktör Lars Madsén berättar om »Människor jag mött».
» 16.30 Konsertmusik.
» 17.00 The 3 Harleas.
» 17.30 Konsertmusik.
» 19.00 Benny Leyton.
» 19.30 Folklekar.
» 20.30 The 3 Harleas.
» 21.00 Folklekar.
» 22.00 Benny Leyton.
» 22.30 Folklekar till festens slut.

Stor varutombola — Chokladtombola — Silke-Skotty — Snövit.
Skjutbana — Pistolskjutning — Pilkastning.
Servering av kaffe, läskedrycker m. m.

VÄLKOMNA TILL FALBYGDENS STÖRSTA HEMBYGDSFEST!

Kommitterade.

Inom Kinneveds Skytteförening

blevo bästa resultaten vid Stockholms-Tidningens riksskyttetävling den 10 juni:

1) Gustav Johansson, kl. 4, 185 p.; 2) Gösta Larsson, kl. 4, 179; 3) H. Trygg, kl. 3, 174; 4) Sven Johansson, kl. 4, 174; 5) Folke Andersson, kl. 3, 173; 6) Rune Fredrikson, kl. 3, 169; 7) Folke Larsson, kl. 2, 168; 8) Rune Arp, kl. 2, 167; 9) Karl Arp, kl. 3, 167; 10) Valdemar Johansson, kl. 5, 165. 16/6-51.

Kinnarps Festpark

Stor Midsommarfest

den 23 juni kl. 20.00—01.00.

DANS — GILBERTS KAPELL — DANS

Kl. 22—23 **Zigenarmusik. Zebylle medverkar vid festen.**

SPEL / SERVERING / TOMBOLA MED VÄRDEFULLA VINSTER.

Besök årets gladaste och trevligaste midsommarfest.

Kinnarps I. F.

FOTBOLL

Falckpokalen 1951. Vallensås, Trädet.

onsdagen den 27 juni kl. 19.15

Blidsbergs IK — Slutarps IF

Fredagen den 29 juni kl. 19.15

Åsarps IF — Trädets IF

FINAL onsdagen den 4/7 kl. 19.15. T. I. F.

Kinneveds erk. sjukkassa

håller uppbörd av avgifter i Kinnarp hos kassören onsdagen den 20/6 kl. 17, i Slutarp å Kafé Källedal torsdagen den 21/6 kl. 16, i Luttra skola onsdagen den 27/6 kl. 14.30.

Styrelsen.

Kinneved.

EXTRA KYRKOSTÄMMA

i kyrkan den 24 juni 1951 kl. 11.15 f. m.

Ordföranden.

Å Idrottsplatsen, Slutarp

mötas i kväll kl. 19.30 Vartofta och Slutarp i en vänskapsmatch.

21/6-51.

Hushållerska

får plats den 1:sta juli, ev. senare, på medelstor gård i Falköpingstrakten. 3 pers. hushåll, mod. bekväml. God lön. Bröderna Johansson, Nolgården, Slutarp.

Tel. 240 72 Falköping.

Kyrkliga ungdomsföreningen i Kinneved och Vårkumla

företog i tisdags en utflykt till Omberg och Vadstena med besök även i Jönköping och Gränna, där Andrémuseet och dess Vitö-minnen med sin erinran om de tre svenskarnas kamp för att finna Nordpolen väckte ungdomens beundran. Från Gränna styrdes färden pr båt till Visingsö, där man åkte remmalag och besåg Visingsborgs ruin. Vid Gyllene Uttern gjordes nästa uppehåll. Sedan gick resan till Omberg, där Sverkers-kapellet, Strand, Turisthotellet och Alvastra kloster besöktes. I den vackra ruinkyrkan stämde ungdomsskaran upp »Härlig är jorden» och kyrkoherde Larsson, Kinneved, talade om klostrets historia. Så besöktes Vadstena, där Blikyrkan, Birgittastiftelsens hospits och slottet besågs. Under hemfärden gjordes uppehåll vid Omberg, där man företog en vandring upp till »Hjässan», varifrån utsikten beundrades. Här frambar folkskoll. Arthur Nilsson, Kinnarp, ungdomarnas tack till färdledaren, sedan denne förrättat en kort andaktsstund. 28/6-51.

FOTBOLL

å Idrottsparken, Slutarp,

torsdagen den 21 juni kl. 19.30

VARTOFTA—SLUTARP.

FOTBOLL

Den allsvenska stjärnan

UNO LJUS

gästspelar i invigningsmatchen

Kinnarp—Trädet

fredagen den 22/6 kl. 19.30

å Kinnarps Idrottsplan.

Musik. Alla välkomna.

Vid Slutarps station 21/6-51.

har järnvägsstyrelsen för avsikt att låta utvidga spårsystemet. Distriktschefen har anmodats söka utverka byggnadstillstånd, varefter styrelsen kommer att besluta i anslagsfrågan. Samtidigt har styrelsen beslutat flyttning och modernisering av banvaktsstugan vid Slutarp, för vilket ändamål anvisas 14,000 kr.

Lars Madsén 23/6-51.

turnerar i bygderna, och hans namn förekommer i samband med ett par midsommarevenemang. På söndag eftermiddag träffas han i Slutarp och N. Säm, och på båda platserna berättar han om "Människor jag mött". Midsommarfesterna i Slutarp äro långt ifrån okända vid det här laget — den arrangerande Samhällsföreningen har skapat en nimbus av tradition kring dem. Förutom av Lars Madsén besöks årets festligheter av bl. a. skådespelaren Einar Fagstad och en akrobattrupp ur "De okändas revy" i Göteborg.

19/6-51.

G. Arvidsson stötte 15.16.

Göteborg den 18 (TT) Vid Örgrytes och Göteborgskamraternas friidrottstävlingar på Slottsskogsvallen på måndagskvällen segrade i kulstötning Gösta Arvidsson, Falköpings AIK, på 15.16. Tysken Joseph Hipp kom på andra plats på 13.64. Arvidsson nådde i sina två andra stötar 15.12 och 15.10. På 5.000 m. segrade Mimon, Frankrike på 14.32.6 med W. Müller, Tyskland, på andra plats på 14.35.2. Trea blev Evert Nyberg, ÖIS, 14.37.0 och fyra Tore Falk, Hagen, 14.38.4 — det senare nytt personligt rekord.

Vi hälsa Eder välkomna till HEMBYGDSFESTEN

i Slutarp midsommardagarna

Midsommarafton kl. 20.30 upträder **skådespelaren och sångaren EINAR FAGSTAD** från Göteborg. Midsommardagen kl. 15.45 berättar **redaktör LARS MADSÉN** från Radiotjänst, Stockholm, om **"Människor jag mött".** Uppträdande av **buktalaren och trollkarlen BENNY LEYTON, THE 3 HARLEAS m. m.**

Samhällsföreningen.

BSA

1943, nyrenoverad, till salu.

Slutarps Kvarn, Slutarp.

Tel. Kinnarp 103.

Fotboll: 23/6-51.

Slutarp vann stort över Vartofta.

Slutarp tog hem en överlägsen seger mot Vartofta efter ledning med 5—0 i pausen. I första halvleken gjorde Vartofta ett virrigt intryck och omplaceringarna skedde i samma takt som målen trillade in. Tack vare en lugn centerback, A. Johansson, vilken hade god assistans av hb. Andersson, hölls målsiffran nere. Kedjespelet var alltför chansbetonat för att slå hål på Slutarps försvar. Efter pausen tycktes laget ha stabiliserats, medan hemmalaget slappnade av. Ett välförtjänt mål gjorde hi. Linné Johansson efter att laget haft chanser till mål på två straffar, av vilka en lades över och den andra räddades av Ruthman. Hemmalaget låg en klass över i fråga om effektivitet. Kedjan gick bra och den ende som föll ur ramen var vänsteryttern, som ej kunde göra sig själv rättvisa. Vb. Olle Andersson och vhb. H. Andersson voro ett strå vassare än sina kolleger på högersidan och i mitten härjade Hallagård framgångsrikt.

Målskyttar för Slutarp voro: cf. Eldor Andersson 5, hi. Lundin 3, vi. M. Andersson 1. Domare: Thorsson, Slutarp.

Fastighetsaffär. 26/6-51.

Handlanden John Karlstedt, Blidsberg, har till bröderna Larsson, Kronoborg, Kinnarp, för ett pris av 68,000 kr. försålt sin bostadsfastighet Hassledal, Kinnarp.

Kinneveds Jaktvårdsförening

anordnar söndagen den 1 juli kl. 1 em. **jaktstig** vid Högebacke å vägen Kinnarp—Floby.

Alla intresserade hälsas välkomna.

För **Kinneveds Jaktvårdsförening**

Arne Olsson.

Midsommarfesten i Slutarp

besöktes i år av c:a 1,400 personer och befäste sin ställning som en av Falbygdens största hembygdsfester. Programmet var väl komponerat och bjöd på bra uppträdande och särskilt den från föregående år välkända Benny Leyton väckte jubel med sina talande dockor Alexander och Teodor. På midsommardagen berättade Lars Madsén från Radiotjänst på ett fängslande sätt om »Människor jag mött». Midsommarafton bjöd även på uppträdande av skådespelaren Einar Fagstad, vilken på känt manér sjöng och spelade. Den musikaliska underhållningen på midsommardagen sköttes förtjänstfullt av Mössebergs Musikkår, som inledde dagens festligheter med att marschera från Slutarp till festplatsen. Den från »De okändas revy» i Göteborg uppmärksammade akrobattruppen »The 3 Harlaas» gav i ett par framträdanden prov på vighet och styrka. I övrigt utfylldes programmet med folklekar kring midsommarstången. 26/6-51.

Kinneveds pastorat

EXTRA PASTORATSSTÄMMA

i Kinneveds nya folkskola måndagen den 2 juli 1951 kl. 15.

Ordföranden.

Kinneved.

EXTRA KYRKOSTÄMMA

i Kinneveds nya folkskola måndagen den 2 juli 1951 kl. 15.30.

Ordföranden.

Pappersbrist

C:a **15.000 kaffepåsar** till salu. Tel. Kinnarp 133 måndag kl. 8—16.

Två NTO-mästerskap till Kinnarp

NTO:s riksmästerskap i fri idrott hölls i söndags på Ryavallen i Borås i samband med den pågående riksmässan. Två mästerskap gingo till Kinnarp geom junioren Yngve Johansson, som vann diskus på 32.30 och spjut på 41.50 samt blev trea i kula på 10.96. Bland seniorerna blev Eldor Andersson, Kinnarp, trea på 5.000 m. med tiden 16.46.8.

26/6-51.

Kinnarp slog Börstig i fri-idrottsmatch.

Vid en klubbmatch i fri idrott vann Kinnarps IF över Börstig med 54—42.

Resultat:

100 m.: 1) A. Torstensson, B, 12.4; 2) Stig Johansson, K, 12.5; 3) E. Arvidsson, K, 12.9; 4) S. Benjaminsson, B, 13.4.

400 m.: 1) A. Torstensson, B, 57.4; 2) S. Benjaminsson, B, 59.4; 3) Eldor Andersson, K, 59.6; 4) Stig Johansson, K, 60.0.

1.500 m.: 1) Eldor Andersson, K, 4.37.4; 2) A. Torstensson, B, 4.44.8; 3) S. Benjaminsson, B, 4.45.0; 4) Gunde Johansson, K, 4.45.4.

Kula: 1) E. Arvidson, K, 11.50; 2) Yngve Johansson, K, 11.04; 3) S. Ulvestig, B, 10.94; 4) Assar Andersson, B, 9.51.

Diskus: 1) Yngve Johansson, K, 32.33; 2) U. Frisk, K, 31.70; 3) A. Torstensson, B, 27.20; 4) S. Ulvestig, B, 26.80.

Spjut: 1) A. Torstensson, K, 46.95; 2) Yngve Johansson, K, 41.68; 3) S. Ulvestig, B, 40.72; 4) S. Benjaminsson, B, 34.01.

Längd: 1) Stig Karlsson, K, 5.65; 2) Hans Svensson, B, 5.33; 3) Arne Johansson, 5.29; 4) A. Torstensson, K, 5.11.

Höjd: 1) E. Kjellén, K, 1.55; 2) Hans Svensson, B, 1.50; 3) Yngve Johansson, K, 1.50; 4) A. Torstensson, B, 1.40.

Stafett 4x125 m.: Börstig 1.06.4; Kinnarp 1.08.4.

30/6-51. **Tältmöten börja i Slutarp**

tisdagen den 3 juli och fortsätta t. o. m. söndagen den 15. Vid öppningsmötet om tisdag kl. 20 medverka sekr. Enok Johansson, pastor G. Streiffert, missionärsk. I. Kindvall och sångare från Åsarp.

Serien fortsätter sedan med möten varje kväll kl. 20. På söndagarna hållas mötena kl. 19.30. Ständigt medverkande i mötena blir G. Streiffert med vittnesbörd och sång till dragspel samt I. Kindvall. Dessutom medverka tillfälliga talare samt sångare från Åsarp m. fl. platser.

Köttaffären å torgplats nr. 15

är inställd under tiden 30/6—31/7.

NILS JOHANSSON, KINNARP.

Dikningsföretagen. 28/6-51.

Lantbruksstyrelsen har tilldelat Lunnagårdens dikningsföretag i Grolanda och Kinneveds socknar statsbidrag med 4,110 kr. samt Ledsgårdens d:o i Näs och Yllestads socknar 3,870 kr.

Fotboll och Lekafton

å **Idrottsplatsen, KINNARP,** onsdagen den 4 juli kl. 19.30

Kinnarp—Kättilstorp.

Sigvards lekgäng. Musik.

Välkomna!

Tältmöten i Slutarp

tisdagen den 3 t. o. m. söndagen den 15 juli. Det blir möte varje kväll kl. 20, på söndagarna kl. 19.30. I mötena medverkar pastor Gerth Streiffert med vittnesbörd och sång till dragspel samt missionärsk. I. Kindvall m. fl.

VÄLKOMMEN TILL TÄLTET! KRISTUS VILL MÖTA DIG!

Slutarps Missionsförsamling.

Lösöreauktion

Genom offentlig auktion, som förrättas i **Lagerstorp Smedeg., Kinnarp,** torsdagen den 5 juli 1951 kl. 14, låter Per Gustafsson försälja all sin yttre nästan nya lösegendom, varav nämnes:

HÄSTAR: 1 sto 6 år.

MASKINER och JORDBRUKSREDSKAP: En Fergusons traktor och 2-skärig traktorplog, 1 st. 10-hästars elektrisk motor (ASEA) med cirka 40 meter kabel, Herrljunga halvrensande tröskverk, fläkt, Ystad hackelseverk, gröpkvarn, hövändare, slåttermaskin, hästräfsa, släpräfsa, gummivagn, vagnar, håva, medbotten, plogar, krokar, harvar, traktorharv, 2 st. mjölkmaskiner med ledningar, ekvält, mjölkflaskor, slaner, hässje- och riastaver, stängseltråd, cirka 50 kg. timotejfrö, selar med tillbehör m. m., som ej specificeras.

Av mig kände såsom säkre inropare erhålla tre månaders kredit, andra betala kontant. Äganderätten till inropad vara förbehåller jag mig tills den blivit till fullo betald.

Slutarp den 28 juni 1951.

Ragnar Johanson.

Kinneved-Vårkumla RLF-avd.

har hållit extra sammanträde i NTO-lokalen i Kinnarp. Mötet öppnades av avdelningens sekr., Hilding Våring, som i sitt hälsningstal erinrade om syftet med mötet, nämligen att diskutera åtgärder för att i möjligaste mån minska överskottet på mejeriprodukter samt höja kött-, fläsk- och spannmålsproduktionen. Föredrag hölls av ordf. i Skaraborgs länsförbund av RLF, Erik Th. Johansson, Vartofta, som gav en ingående redogörelse för jordbrukets fackliga organisationers sammansättning och arbete samt resultatet av vårens prisförhandlingar. Efter anförandet följde en ganska livlig diskussion. Mötet uttalade sig slutligen för att varje medlem bör efter måttet av förmåga och möjlighet bidraga till att minska produktionen av de produkter, på vilka överskott råder, och i stället öka sådana, på vilka brist råder. 30/6-51.

Skolstyrelsen i Kinneved 30/6-51.

har hållit sammanträde, varvid bl. a. beslöts att inköpa en del brandmateriel samt att höja brandförsäkringen på skolans byggnader och materiel. Vidare beslöts att utannonsera lärartjänsten vid småskolan i Slutarp samt kantorstjänsten i Kinneved.

Födelsedagar.

— 90 år fyller den 1 juli en av Kinneveds sockens äldsta innevånare, änkefru *Ida Karolina Göransson,* Alarp, Kinnarp. Född i Kinneved är hon sedan 1906 änka efter hemmansägaren Franz Göransson. Sin ålderdom tillbringar hon hos en son i Alarp, Kinneved.

— 50 år fyller den 30 juni möbelsnickaren *Gustav Thor,* Nydala, Kinnarp. Född i Marka kom han i unga år till Kinneved som jordbruksarbetare. Senare ägnade han sig åt byggnadsarbete. Sedan ett tiotal år tillbaka är han anställd vid Kinnarps möbelfabrik. Han har även under tio år innehaft befattningen som kyrkvaktmästare i Kinneved.

Två st. sömmerskor

få stadigvarande arbete, även nybörjare antagas. efter semesterns slut den 23 juli. Rum finnes mot billig hyra. Även matservering finnes på platsen.

SLUTARPS SYFABRIK, SLUTARP. Tel. 99 Kinnarp.

CZ 150 cc

1950 års mod., körd 80 mil, till salu. Bert Karlsson. Tel. Kinnarp 86. (Träffas i dag kl. 14—18 och sönd. kl. 11—17.)

Antalet treårsston vid premieringen i Falköping slog rekord för landet.

30/6-51. (del av artikel)

Som alltid hög klass på Falbygdshästarna.

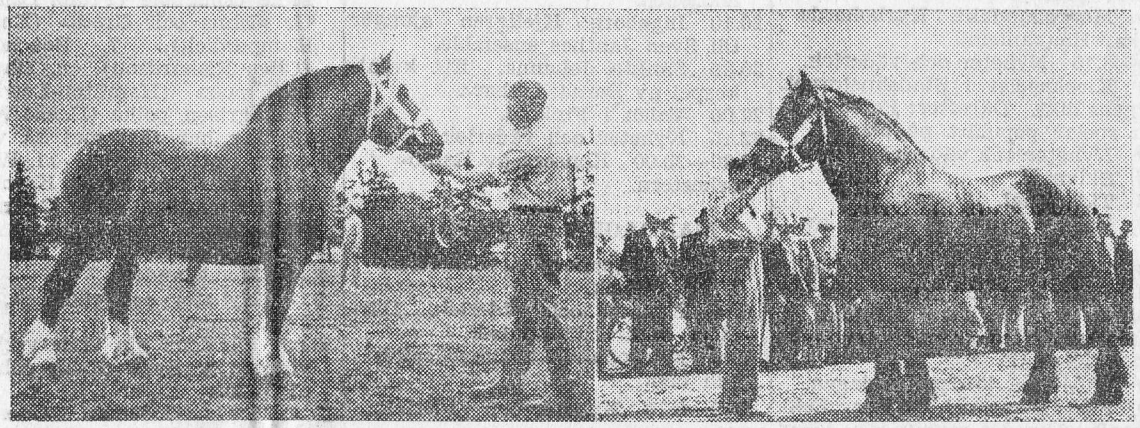

Bilden t. h. visar några av de norska skolungdomarna samlade kring agronom Hörthe. Två prominenta hingst-"profiler" vid torsdagens premiering. T. v. Vartoftahingsten Evo, eleganten i samlingen, och t. h. Slutarpshingsten Jupard, som nu fick sin värdebokstav höjd till A.

Av de nio premierade hingstarna fick en höjd värdebokstav, nämligen Kinneveds m. fl. socknars hingstförenings ståtliga Jupard, som nu är nio år gammal och har stipulerad femårig avkomma för att komma i åtnjutande av högsta värdebokstav. Han har under sin verksamhet i bygden visat mycket god förärvning och har inte bara en rad högstående avelsdjur bakom sig utan också ett stort antal utmärkta arbetshästar, det sistnämnda är nu också ett av villkoren för erhållande av värdebokstaven A.

Hingstar.

Evo e. Espoir, AB 100 kr., Vartoftaortens Hingstförening, Källegården, Slöta; Indian e. Indigéne, A 150 kr. Artur Östman, Tåstorp, Falköping; Hellve e. Hellas, B, Broddetorportens Hingstförening, Bosgården, Broddetorp; Sonor e. Goldon, B, Karl Andersson, Hovmansgården, Tiarp; Jupard e. Jutard, A 150 kr., Kinneveds m. fl. socknars Hingstförening, Siggagården, Slutarp; Idol af Skeppsta e. Individ, AB 100 kr., Sam. Wiggins, Haketorp, Gudhem; Goldbert e. Goldon, B, Gunnar Carlsson, Dala Egendom, Dala; Clarr e. Kling, AB 100 kr., Vartoftaortens Hingstförening, Fårdala Gård, Åslätt; Pavill e. Partner, B) Falebergs Stuteri, Vedum.

Fotboll: 30/6-51.

Blidsberg Slutarp 2—1.

Ganska överraskande slogs Slutarp ut ur turneringen vid Trädets fotbollsvecka av Blidsberg, som vann på sin fina första halvlek. Då visade blidsbergsborna ett samspel, som skapade farliga situationer vid Slutarps målområde. Med lite mera fränhet i avslutningarna kunde målsiffran lätt ökat. Slutarp, i vars lag Hallagård och Rehn saknades, hade dock flera farliga anfall. Blidsbergsspelarna voro överlag snabbare på bollen och vunno praktiskt taget varje löpduell. Hi Svensson visade sig vara en god spelfördelare.

Ett inlägg från vänsteryttern gjorde Sjöberg inget misstag med och därmed stod det 1—0. Slutarp gavs inte några tillfällen till spel och de försök som gjordes voro alltför chansartade. Blidsberg hade sitt främsta anfallsvapen i de båda yttrarna, vars framstötar luckrade upp Slutarps försvar. I 30 min. ökade Blidsberg till 2—0, då hy Andersson kom igenom efter det att Slutarps vb missat grovt.

De första tio minuterna efter pausen höll Blidsberg stilen, varefter Slutarp fick mera av spelet. Då det var tio minuter kvar av matchen, reducerade Slutarp till 1—2, vilket skedde på en frispark, som slogs in av vi Andersson. Under den tid som var kvar låg Slutarp på ganska kraftigt, men Blidsberg red ut stormen. Starka punkter i det segrande laget voro målv. Polding, hb Johansson, vhb Svensson, yttrarna Svensson och Andersson amt hi Svensson. Burväktaren Rutman var den mest framträdande bland försvararna.

Till A-B. Slutarps Snickerifabrik

vill vi härmed framföra vårt hjärtliga tack för den trevliga utflykten i lördags.

Samtliga anställda med fruar.

Sonor

Fx, bls, prem. B, tjänstgör å **Siggagården, Slutarp.** Tel. 115 Kinnarp. Avg. 50:— kr.

Fri bil från Högstena för ston.

Kinneveds m. fl. socknars Hingstförening.

Mystik kring dikeskörning vid Mönarp.

3/7-51.

Föraren lämnade platsen efter olyckan.

Polisen är i färd med att granska en del underliga omständigheter kring en dikeskörning på vägen mellan Mönarp och Falköping i fredags kväll.

Vid 21-tiden på kvällen kom en Volkswagen i hög hastighet på vägen Mönarp—Falköping, och i en kurva miste föraren — en falköpingsbo — herraväldet över bilen, som körde ned i vänstra vägslänten och stannade vid en mosskant. Bilen slog tydligen runt och erhöll därvid avsevärda skador. Föraren lämnade emellertid platsen, sedan han låst bilen, och när han påträffades av polisen hade han erhållit ganska svåra chockskador. Till följd därav har han ännu inte kunnat höras.

Då mannen avvikit från platsen var polisen benägen att sätta dikeskörningen i samband med rattfylleri. Då mannen greps var det emellertid för sent att företaga blodprov. Det är ju heller inte otänkbart, att "flykten" var en följd av den chock, som drabbade bilföraren.

Kinneveds SLU-avd.

har haft tävling i rotfruktsgallring på Stommen, Vårkumla. Tävlingen hade samlat 8 deltagare och prisdomare voro Valdemar Johansson, Siggagården, Slutarp, och Stig Johansson, Stommen, Smeby.

Prislistan fick följande utseende: 1) och 2) Ulla Danielsson och Eje Josefsson 91 p.; 3) K.-G. Gustavsson 90,5; 4) Alice Gustavsson 89,75; 5) Torsten Huhtala 88,5; 6) Bengt Nilsson 85,25 p. 7/7-51.

Gösta Arvidsson bättrade på sitt årsbästa i kula.

7/7-51. (del av artikel)

Fina resultat vid tisdagens Stadiontävlingar.

Sex svenska årsbästa noteringar, ett tyskt och ett isländskt rekord samt dessutom ett fleral peronliga rekord blev facit av triangelklubbarnas julispel på Stadion i tisdags kväll.

Häck 400 m.: 1) R. Larsson, MP, 53.5; 2) L. Ylander, Tureberg, 53.6.

Kula: 1) G. Huseby, Island, 16.38; 2) G. Arvidsson, Falköping, 15.24. —

Europamästaren Huseby stod i särklass med sina 16.38 och kunde inte hotas av konkurrenterna. Arvidsson gjorde vad på honom ankom, men fick nöja sig med svenskt årsbästa resultat.

Kinneveds Jaktvårdsförening

hade i söndags anordnat skjutning mot såväl rörliga som stillastående mål. Tävlingen omfattade såväl jaktstig som insatsskjutning. De bästa resultaten blevo:

Jaktstigen: 1) Herbert Karlsson, Alboga, 40 poäng; 2) Arne Fransson, Herrljunga, 30; 3) Bror Larsson, Broddetorp, 30; 4) R. Alexandersson, Friggeråker, 28; 5) Gotthard Gunnarsson, Kinneved, 26; 6) Lennart Karlsson, Grolanda, 23; 7) Evert Johansson, Åsarp, 20; 8) Karl-Erik Andersson, Broddetorp, 20; 9) Gunnar Andersson, Åsarp, 20; 10) Gustav Hammar, Floby, 20.

Insatsskjutningen: 1) Karl-Erik Andersson, Broddetorp, 50 p.; 2) Bror Larsson, Broddetorp, 40; 3) Arne Fransson, Herrljunga, 40; 4) Hugo Karlsson, Grolanda, 40; 5) Bengt Torstensson, Påveråsa, 40; 6) Bengt Olsson, Broddetorp, 35; 7) Lennart Karlsson, Grolanda, 35; 8) Olof Floberg, Floby, 35; 9) N. Boman, Skara, 35 poäng.

Dessutom uppnådde flera av funktionärerna utom tävlan en del goda resultat. Över sjuttiotalet skyttar deltogo i tävlingen. 5/7-51.

Arvidsson över 47 i diskus vid Skaraborgsmästerskapen

10/7-51.

Vann även kula på 14.64. Rune P. segrade på 1.500 m.

Som väntat kunde Falköpings AIK vid söndagens Skaraborgsmästerskap i fri idrott i Skövde inte upprepa sin prestation från i fjol att bli bästa klubb sammanlagt, utan vandringspriset Björnen fick Hagen taga hand om i år. Det var f. ö. en ganska överlägsen poängseger Hagen vann: 86 mot endast 57 poäng för näst bästa klubb, som var FAIK.

Individuellt noterades en hel del fina resultat. Gösta Arvidsson hivade iväg diskusskivan hela 47.35 m., nytt personligt rekord, och vann därmed denna gren tämligen överlägset. Snart får han kanske landslagsrepresentera både i kula och diskus. Förstnämnda gren vann han också men på ganska blygsamma 14.64. Tage Sönegård var 22 cm. sämre.

Rune Persson kunde som väntat inte hotas på 1.500 m., men även här blev resultatet ganska blygsamt, 4.00.6, delvis väl beroende på att man på grund av de många anmälningarna tvingades att göra försökslopp.

Förutom ovannämnda tre individuella mästerskap fick FAIK ett i stafett 1.000 m. och här löpte Gösta Arvidsson första sträckan och lade därmer ytterligare ett mästerskapstecken till sina två i kast. Dessutom var det snudd på en titel även på 100 m., där Harry Gustafsson endast var hårsmånen efter Hagens Enocksson i mål. Båda klockades för samma tid, goda 11.1.

Diskus: 1) Gösta Arvidsson, FAIK, 47.35; 2) Eskil Eriksson, Hagen, 43.80; 3) Gösta Ohlsson, IFK Skövde, 42.42.

Gösta Arvidsson tog inte mindre än tre mästerskapstecken.

Kula: 1) Gösta Arvidsson, FAIK, 14.66; 2) T. Sönegård, LIS, 14.42; 3) Torsten Andersson, Hagen, 11.72; 4) Åke Andersson, MAIF, 11.0; 5) Yngve Johansson, Kinnarp, 10.99; 6) R. Lundström, TGIF, 10.84.

Auktion å gröda

Genom auktion, som förrättas i **Axtorp Lunnag., Kinneved,** tisdagen den 10 innev. juli kl. 3 em., låter Johan Anderssons sterbh. försälja all å gården växande vacker gröda av klöver- och timotejvallar vete, råg och havre fördelade i olika poster.

3 mån. kredit med vanligt äganderättsförbehåll.

Angrimstorp, Brismene den 5 juli 1951.

Per A. Andersson.

Kinnarps Festpark
DANS

lördagen den 14 juli till Gilberts populära orkester.

Spel och servering. **Kinnarps I. F.**

FOTBOLL
Bjurum—Kinnarp

å Kinnarps Idrottsplan
söndagen den 15 juli kl. 14.
Domare: Thorson.

K. I. F.

Kinneved.

Under tiden 16—31 juli är pastorsexpeditionen öppen lördagarna den 21 och 28 juli kl. 16—18.

Pastorsämbetet.

Austin 8

39. Skatt 70:—, välvårdad och i gott skick till salu. tel. Kinnarp 47.

20 m. prima

björkved

till salu. Tel. 19 B Kinnarp.

10,000 kr. till Slutarp. 17/7-51.

Vid måndagens dragning i penninglotteriet gick en 10,000-kronorsvinst till Slutarp. Lotten har sålts av firma Erik Samuelsson, och det är den andra lotten under året från denna affär, som utfallit med hög vinst.

Kinneved och Vårkumla: höstvete 2,5, höstråg 2,3, vårvete 2,5, korn 3, havre 2,8, blandsäd 3, potatis 3, foderrotfrukter 2,5, hö från odlad jord 2,5 och från naturlig äng 2,5. — Höstsäden delvis skadad av snömögel, särskilt rågen. Växtligheten försenad. Efter regnet som nu kommit erfordras sol och värme för att säden skall kunna mogna, så att skörden inte blir alltför försenad. Den tidigare kylan och torkan har verkat hämmande på växtligheten på vallarna. Höskörden därför försenad.

Gösta Arvidsson med dubbelt mot Finland.

Friidrottsförbundet har nu nominerat lagen till landskamperna mot Finland (i Helsingfors) och Norge (i Oslo) den 23—24 juli. I finlandslaget är Gösta Arvidsson, Falköpings AIK, uttagen såväl i kula som diskus. I förstnämnda gren får han sällskap av Thage Sönegård, Lidköping, och Sven Edhlund, Hagfors.

Bland deltagarna i laget mot Norge kunna nämnas Tore Falk och Eskil Eriksson, Skövde, på 5.000 m. resp. diskus. 19/7-51.

Två titlar FAIK:s skörd i friidrotts-DM i Alingsås

17/7-51.

Ungefär som väntat blev det för FAIK vid seniorernas DM i fri idrott, som under lördagen och söndagen avgjordes i Alingsås. Två DM-tecken och snudd på ännu ett blev resultatet, och ytterligare är att tillägga att dessa tecken Rune Perssons på 1.500 m. och Gösta Arvidssons i kula — erövrades genom resultat, som poängmässigt sett blevo de bästa under hela mästerskapstävlingarna. Se f. ö. bredvidstående tabell.

Mästerskapet FAIK hade snudd på var det i diskus, där Gösta Arvidsson ännu en gång visade sin klass genom att notera finfina 46.08. Men den här gången var Eskil Eriksson ännu bättre och lade beslag på titeln med resultatet 46.44. Lägger man härtill att Hilding Amrén, Elfsborg, kom upp i 45.79 förstår man att denna tävling inte bara blev en av dagens förnämligaste utan rent av en av de bästa i landet detta år.

I kula stod Gösta Arvidsson denna gång genom Thage Sönegårds frånvaro i absolut särklass och vann med en tvåmetersmarginal på resultatet 15.12 m.

1.500-metersloppet gick i ganska maklig takt ända fram till slutvarvet, men sedan satte Rune Persson upp farten och ledde i ögonfägnande stil i mål. Tiden blev 3.58.8. Sven Gottfridsson, som tydligen hade lördagens 5.000-meterslopp i benen, kunde inte på allvar hota.

I övrigt kan noteras bl. a. att Holger Johansson blev 4:a på långa häcken, att Henry Wilhelmson kom 5:a på 400 m. slätt, och att Åke Johansson, Dimbo, nådde samma placering på 1.500 m.

Tävlingarnas bästa resultat blevo extra prisbelönade. Det var Gösta Arvidsson i kula med 15.12, Rune Gustavsson på 100 m. med 11 sek., Arne Nilsson med 1.85 i höjd och Rune Persson för 3.58.8 på 1.500.

Rune och Gösta främst i poäng

Tävlingarnas poängmässigt sett bästa resultat var Rune Perssons 3.58.8 på 1.500 m., som efter tabellen värderas till 938 poäng. Närmast följer Gösta Arvidsson med 935 för 15.12 i kula, Tore Falk med 915 för 15.10 på 5.000 m. samt Bertil Eriksson med 914 för 46.44 i diskus.

100 m.: R. Gustafsson, Lidköping, 11.0, 843; 200 m.: Å. Pagård, Boråskamr., 23.2, 734; 400 m.: B. Wiberg, Alingsås, 51.0, 818; 800 m.: E. Iwarsson, Elfsborg, 2.00.3, 791; 1.500 m.: R. Persson, Falköping, 3.58.8, 938; 5.000 m.: T. Falk, Hagen, 15.10.2, 915; 110 m. häck: L. Carlstedt, Mariestad, 16.0, 776; 400 m. häck: H. Hammar, Boråskamr., 56.6, 834; 3.000 m. hinder: R. Lindgren, Ymer, 9.58.2 noteras ej; Höjd: A. Nilsson, Elfsborg, 185, 846; Längd: S. Persson, Lidköping, 660, 700; Stav: Y. Simonsson, Ymer, 340, 652; Tresteg: J. Backlund, Ymer, 13.91, 772; Kula: G. Arvidsson, Falköping, 15.12, 935; Diskus: B. Eriksson, Hagen, 46.44, 914; Spjut: K. Tidblom, Lidköping 59.69, 776; Slägga: G. Edvinson, Tibro, 48.57, 860; Vikt: G. Edvinsson, Tibro, 14.34 noteras ej.

På föreningarna fördelade sig mästerskapen: Ymer och Lidköping 3 var, Boråskamraterna, Elfsborg, Falköping, Hagen och Tibro 2 var, Alingsås och Mariestad ett var.

Följande

Bilskolor

har stängt för **semester** under tiden 30 juli—11 augusti.

Gustaf Johanssons Bilskola Falköping
Lage Jakobssons Bilskola Falköping
Emil Kihlbergs Bilskola Floby
Br. Larssons Bilskola Kinnarp
Alrik Johanssons Bilskola Kättilstorp
Sven Abrahamssons Bilskola Sandhem

OBS!

Reservera söndagen den 29 juli för Kinneveds Skytteförenings Jubileumsfest.

Vidare annons i torsdagstidningen.

Styrelsen.

Kinnarpsfru blev bränd av blixten.

21/7-51.

Vid det åskväder som i onsdags eftermiddag drog fram över Kinnarpstrakten blev fru Märta Ahl, Granelund, Kinnarp, som var sysselsatt vid spisen i köket träffad av en eldkula, troligen en s. k. kulblixt, vilken slog ut från en elektrisk kontakt. Fru Ahl blev rätt illa bränd på benen samt bedövad. En son, som för tillfället även befann sig i köket, blev bränd på handlederna. En transformator c:a hundra meter från platsen förstördes.

En bilkrock

inträffade i onsdags strax söder om Kinnarp. En västmanlandsbil och en värmlandsbil törnade i den skarpa kurvan c:a en kilometer söder om Kinnarp ihop ganska kraftigt, varvid båda bilarna fingo kylarna intryckta. Värmlandsbilen kunde dock för egen maskin ta sig från platsen medan västmanlandsbilen fick bogseras. Föraren av värmlandsbilen fick en ganska besvärlig knäskada och västmanlänningen fick underläppen spräckt.

Fastighetsaffär. 21/7-51.

Hr V. Silvander, Kinnarp, har till sonen, arrendatorn Gustav Silvander, Sörby, Kinnarp, försålt sin jordbruksfastighet Sörby 1⁵ Kinneved för ett pris av 30,000 kr.

Ett blommande äppelträd

hör väl inte till vanligheterna så här års, men det är vad man kan få se i Fridhem, Kinnarp, hos lantbrukaren Gottfrid Broman. Dotterdottern Irene Andersson uppvaktade häromdagen redaktionen med ett par kvistar från det märkliga trädet så att vi med egna ögon kunde skåda undret. Det blommade i vanlig ordning i våras, berättade hon, varför det nu är andra gången för i år. Vad månde bliva av detta träd?

FOTBOLL och LEKAFTON

å **Kinnarps idrottsplan** onsdagen den 25 juli kl. 19.30.

Kinnarp—Grolanda.

K. I. F.

Brutet lårben vid kollision i Kinnarp.

Passageraren på en motorcykel fick ena lårbenet avbrutet vid en kollision i lördags kväll vid Kinnarps skola. Motorcykeln hade kommit ut på landsvägen från skolgården och tydligen hade föraren inte observerat att det samtidigt kom en personbil på vägen.

Vid kollisionen hamnade motorcykelns passagerare under personbilen och skadades i benet. Han fördes i ambulans till Falköpings lasarett.

24/7-51.

Krock vid gränsbron Luttra—Kinneved.

I söndags inträffade en krock mellan två bilar vid den smala bron som utgör gränsen mellan Luttra och Kinneved. Det var en bil från Blidsberg och en från Mariestad som möttes på bron och det bar sig inte bättre än att de törnade ihop. Endast materiella skador uppstod.

Vägförrättning i Kinneved.

På därom av Sixten Lindberg i Nolgården, Kinnarp, gjord framställning har länsstyrelsen förordnat distriktslantmätaren i Falköpings distrikt att verkställa förrättning enligt enskilda väglagen avseende delning av utfartsväg (ägoväg) för Nolgården m. fl. fastigheter i Kinneveds socken.

Ko

4:e kalvningen, r.-fri samt en **tjurkalv** 4 mån. efter stamboksf. föräldrar till salu.

Tel. 40 Kinnarp.

Kinnarp och Slutarp böra närmas varandra

24/7-51.

Genom beslut den 27 april 1950 har länsstyrelsen bestämt att förslag till byggnadsplan skall upprättas för vid Kinnarps och Slutarps järnvägsstationer i Kinneveds socken (Frökinds storkommun) belägna samhällen.

Länsarkitekten i länet Edgar Haasum, som därefter på anmodan av länsstyrelsen den 26 juni 1951 tillsammans med överlantmätaren i länet, distriktsingenjören för vatten och avlopp samt distriktslantmätaren i Falköpings distrikt besökt ort och ställe för att med ortsrepresentanter diskutera frågan om upprättande av enkel generalplan för ifrågavarande båda stationssamhällen, framhåller i nu avgivet yttrande följande:

Frökinds kommun omfattar Brismene, Börstigs, Kinneveds, Vårkumla och Luttra socknar, har 2.200 invånare och antalet skattekronor per invånare uppgår till 13:91, medan medeltalet för länets landskommuner utgör 14: 64.

Tätort är tvillingsorterna Kinnarp-Slutarp. Utvecklingen, som varit ganska kraftig, har under senaste året stagnerat. Behovet av avloppssanering är angeläget och kostnaderna härför torde nu överskrida en halv milj. kr. Detaljplanering för vattenförsörjning och avlopp är ej påbörjad och framhölls vid sammanträdet vikten av, att denna fråga snarast upptogs, även med hänsyn till arbetet med byggnadsplanerna. Frågan skulle framläggas för Frökinds kommunalnämnd.

Under diskussionen i generalplanefrågan anfördes bl. a. följande. Överlantmätaren påpekade att för både Slutarp och Kinnarp med ett inbördes avstånd av endast omkring 800 m. skulle uppgöras byggnadsplan, varvid utredning och fördelning av områden för olika ändamål torde få göras för båda tätorterna gemensamt. Specifik generalplan vore därför kanske ej nödvändig. Distriktsingenjören utgick likaledes från att utredningen rörande vattenförsörjning och avlopp togs som ett uppdrag, då systemen måste samordnas. Vatten- och avloppsutredningen måste utarbetas i samband med byggnadsplanerna, även om vattenförsörjningen kanske finge genomföras på längre sikt.

Under den vidare diskussionen framkom, dels att en utveckling på lång sikt naturligen borde inriktas på att tvillingsamhällena närmades varandra, dels att vägfrågan undergått förändringar, som vid sammanträdet ej kunde fullt klarläggas, och att vägdragningen vore av grundläggande betydelse för planarbetet.

Den allmänna meningen blev den, att tvillingorterna borde behandlas som en enhet i de uppdrag, utredningar m. m., som ägde samband med byggnadsplanearbetet, varvid, utöver fixering från vägförvaltningens sida av vägsträckningen genom och mellan tätorterna, som förutsattes bli färdig i så god tid, att planarbetet icke fördröjdes, utnyttjandet av och ledningsdragningar inom partiet mellan byggnadsplaneområdena i stora drag borde utredas. Det ansågs att härigenom det normala utrednings- och planläggningsarbetet med ringa merarbete skulle komma att fylla de fordringar, som här kunde ställas på en enkel generalplan utan att särskilt generalplanuppdrag formligen gavs. Vid uppdrag i berörda avseenden ansågs sålunda direktiv i anslutning till ovan anförda synpunkter lämpligen böra givas.

Stor Hembygdsfest.

Kinneveds Skytteförening firar sitt **50-års Jubileum med hembygdsfest å Tångavallen, Slutarp, lördagen den 28 juli med början kl. 20.00 och söndagen den 29 juli med början kl. 15.30.**

Program. Lördagen. Folklekar under ledning av **Sigvards lekgäng.** Sedvanliga festanordningar.

Söndagen. Kl. 15.30 **Musik av Mössebergs musikkår** samt **fältgudstjänst** av komminister Sandstedt, Åsaka. Kl. 16.30 **Föredrag** av kapten Virgin, Lundsbrunn, samt medalj- och diplomutdelning. Kl. 17.00 **Musik** av Musikkåren. Kl. 17.30 **Folklekar** under ledning av Stens lekgäng. Kl. 19.30 **Västgötahistorier** av folkskolläraren Ivan Gustavsson, Falköping. Kl. 20.00 **Kabaré** av Eric Andréns revygäng, Falköping, och därefter folklekar till festens slut. Sedvanliga festanordningar.

Till talrikt besök inbjuder

Kinneveds Skytteförening.
Styrelsen.

Kinnarps Festpark

DANS onsdagen den 1 augusti. ING-BRITTS KAPELL.

Kinnarps IF.

KINNARP:

Realisation

30 juli—4 augusti.

Vi realisera **klänningstyger, skjortor, strumpor, underkläder, yllevaror o. stuvar m. m.** Gör ett besök och se de låga priserna.

Kinnarps Fabriksnederlag.
Tel. 186.

1/7-51.

Diskus (49.07)
Bäste svensk:
Gösta Arvidsson, FAIK 47.35.
Skaraborgs län:
Gösta Arvidsson, FAIK 47.35; Eskil Eriksson, Hagen 46.44; G. Ohlsson, IFK Skövde 43.09; B. Hallinder, Skara 41.98; T. Sönegårdh, LIS 40.65;; Allan Klang, Hagen 40.28.
(R. Strandli, Karlstad, har uppnått 47.44, men han är norsk medborgare.)

Kula: (15.92)
Bäste svensk:
G. Arvidsson, FAIK 15.24.
Skaraborgs län:
G. Arvidsson, FAIK 15.24; T. Sönegårdh, LIS 14.50; E. Eriksson, Hagen 13.01.

SKYTTE

50-årsjubilerande skytteförening.

26/7-51.

Julius Karlsson, ordf. sedan 1947.

Kinneveds Skytteförening kan i år se tillbaka på en 50-årig verksamhet. Dess första skjutning ägde rum å banan den 6 maj 1901. Första styrelsen utgjordes av Alfred Karlgren, Klas Kjellén, J. P. Kjellén, Vilgodt Johansson och Verner Adamsson. Ordförande ha under åren varit: Alfred Karlgren 1901—1906, C. H. Kinnander 1907—1913, Erik Andersson 1914—1916, Erik Gustafsson 1917, Ragnar Gustafsson 1918—1923, Valdemar Johansson 1924—1927, 1929—1932, John Karlstedt 1928, 1933—1946, Julius Karlsson 1947. Den nuvarande styrelsen, som fungerat sedan 1947 består av ordf. Julius Karlsson, sekreterare Gustaf Johansson, kassör Georg Johansson, v. sekr. Rune Fredriksson, v. ordf. Bertil Engdahl, instruktör Ture Falk. Medlemsantalet har under åren varierat. Högst var det 1940 med 130 medlemmar, men har i allmänhet hållit sig kring 50—60. Antalet lossade skott var högst 1940 = 11.500, och 1950 7.200.

Föreningen har kunnat uppvisa flera framträdande skyttar, sådana som Erik Andersson, Karl Andersson, Gustaf Johansson, Valdemar Johansson, Alex Bohman, Olof Andersson, Karl och Gunnar Arp, Rune Fredriksson, Gösta Larsson bl. a.

Föreningen har gjort många uppmärksammade prestationer vid tävlingar inom förbund och kretsar. Bl. a. erövrades år 1915 Skaraborgs Skytteförbunds standar och år 1943 erövrade föreningens femmannagrupp Vilske-Frökinds Skyttekrets gruppris för alltid. Vid Falköpings Skyttegilles s. k. jub.-fältskjutningar har föreningen alltid hållit sig väl framme.

Bland dem, som med särskilt intresse verkat för föreningen och nedlagt ett gagnerikt arbete, kan främst nämnas lantbr. Alfred Karlgren, folkskollärare J. P. Kjellén, stins C. V. Sjöstrand (numera Åsunden) lantbrukare Valdemar Johansson och nuvarande ordföranden Julius Karlsson. En som på sin tid verkade mycket för skytteintresset var kyrkoherden Sven Borell.

Från början hade föreningen 2 tavelställ, men numera 3 stycken och livaktigheten inom föreningen är stor.

Nu om lördag och söndag anordnar föreningen en större skyttefest, varvid bl. a. medalj- och diplomutdelning förrättad av förbundsordföranden kapten Virgin, kommer att äga rum. Föreningen riktar en speciell inbjudan till främmande skyttar att infinna sig.

Senare i höst kommer en jubileumsfältskjutning att anordnas.

Manshög havre vajar i Kinnarp

Verklig jättehavre har lantbrukare Gilbert Karlgren, Lunnagärdet, Kinnarp, växande på sina ägor. Han var inne på redaktionen i går med tre strån, som vi mätte upp till 176 cm. vardera. Här kan man alltså tala om manshög havre. Hr Karlgren berättar att även om den övriga säden på fältet inte helt kan mäta sig med de tre strån, han visat upp, så är det inte många centimeter som skiljer.

2/8-51.

Trädetbo skadad vid mc-olycka i Kinnarp

28/7-51.

En ung motorcyklist skadades vid en trafikolycka i Kinnarp i torsdags eftermiddag. Olyckan inträffade på stora landsvägen vid Lagerstorp, Lillgården i Kinnarp. Mc-föraren, som färdades mot Åsarp, skulle just köra om en stor lastbil med en släpvagn för grävmaskin baktill.

Härvid kom motorcyklisten för långt ut på höger sida. Farten tycks av allt att döma ha varit ganska hög; motorcykeln fortsatte nämligen 28 meter i diket innan den stannade. Föraren, Erik Johansson från Trädet, skadades därvid i huvudet och ena benet och fördes i en personbil till Falköpings lasarett, som han fick lämna sedan skadorna setts över.

Kinneveds Rödakorskrets lotteri.

Följande lottnummer utföllo med vinst:

730, 403, 88, 735, 556, 320, 224, 734, 5, 621, 410, 298, 398, 353, 909, 187, 412, 364, 306, 314, 476, 853, 786, 238, 178, 497, 934, 813, 708, 92, 436, 477, 965, 819, 818, 379, 155.

Kontrollanter: polisman T. Falk och kyrkovärd R. Johansson.

Vinsterna utlämnas av fru A. Sandin, Kinnarp.

Borttappat

Halssmycke

gammalt silver, ofärgad sten borttapp. 25/7 trol. väg. Kinnarp—Slutarp. Rättsinnige upphitt. torde ringa 240 95.

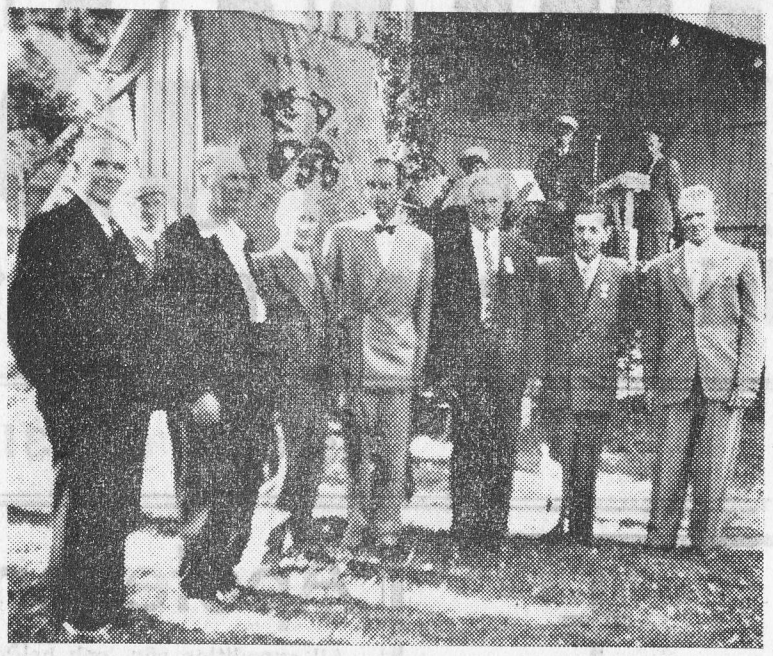

Kapten Virgin flankeras av sex nyvordna medaljörer. Fr. v. hrr Erik Gustafsson, Julius Karlsson (ordförande), Gustaf Johansson (sekreterare), kapten Virgin, Gilbert Karlgren, Bertil Engdahl (styrelsemedlem) och Georg Johansson (styrelsemedlem).

Sex skyttar medaljerades, då Kinneveds Skf. fyllde 50 år.

31/7-51.

En av föreningens grundare var närvarande vid jubileet

Femtio år är en aktningsvärd tid i en modern förenings historia. Kinneveds skytteförening passerade den milstolpen i söndags och celebrerade händelsen med ett födelsedagskalas på Tångavallen. Bland hedersgästerna befann sig en av föreningens grundare, Alfred Johansson, visserligen bosatt i Skara numera men för dagen kinnevedsbo till liv och själ. Skaraborgsskyttarnas förbundsordförande, kapten Ivar Virgin, Lundsbrunn, hedrade också dagen med sin närvaro, och en fin uppmärksamhet visade han föreningen genom att ha med sig förbundets vandringsstandar och därmed konkret erinra om föreningens kanske allra förnämsta insats på tävlingsbanorna. Härmed är inte sagt, att högtidsdagen begicks i skuggan av forntida segrar — Kinneveds skytteförening visar sannerligen inte tecken på någon begynnande ålderdom de femtio åren till trots.

forts.